FICHAS TÉCNICAS

Especificações Técnicas - Março/23

siemens.com.br/fichastecnicas

SIEMENS

SIEMENS

Componentes para instalações elétricas industriais, comerciais e prediais

versão: FEV/23

Índice

Páginas

1. Automação básica

1.1. Módulo lógico de comando e controle LOGO! ..... 5 a 6

1.2. Controlador programável SIMATIC S7-1200 ..... 7 a 8

1.3. IHM – Interface Homem Máquina 8

2. Automação avançada

2.1. Controlador programável SIMATIC S7-1500 9

2.2. Remotas SIMATIC ET 200 9

2.3. Controlador programável SIMATIC S7-300 11

2.4. Controlador programável SIMATIC S7-400 12

3 – Comunicação Industrial

3.1. Switches industriais ..... 13 a 20

3.2. Firewalls - Roteadores - Analisadores 20

3.3. Wireless industrial ..... 21 e 22

3.4. Cabeamento para redes de comunicação ..... 23 a 39

4. Fontes e transformadores

4.1. Fontes de alimentação SITOP ..... 40 a 41

4.2. Transformadores de corrente 4NC ..... 42 a 43

4.3. Transformadores de comando e potencial 4AM 44

5. Manobra, proteção e partida de Motores

5.1. Disjuntores-motor - 3VS Smart 45

5.2. Contatores de potência - 3TS Smart ..... 46 a 47

5.3. Relés de sobrecarga - 3US Smart 48

5.4. Disjuntores-motor SIRIUS - 3RV2 ..... 49 a 50

5.5. Relés de sobrecarga SIRIUS - 3RU2 e 3RB2 ..... 51 a 52

5.6. Contatores auxiliares SIRIUS - 3RH2 53

5.7. Contatores de potência SIRIUS tripolar (AC-3) - 3RT2 ..... 54 a 56

5.8. Contatores de potência SIRIUS tripolar (AC-3) montados para reversão - 3RA23 57

5.9. Contatores de potência SIRIUS tripolar (AC-1) - 3RT24 / 3RT14 58

Índice

Páginas

5.10. Contatores de potência SIRIUS tetrapolar 4NA (AC-1) - 3RT23 / 3RT13 59

5.11. Contatores de potência SIRIUS tetrapolar 2NA + 2NF (AC-3) - 3RT25 59

5.12. Relés de monitoramento de corrente SIRIUS - 3RR2 61

5.13. Sistema de barramento de alimentação SIRIUS - Infeed System 3RV29 61

5.14. Relés e Contatores de estado sólido SIRIUS - 3RF2 e 3RF3 ..... 62 a 64

5.15. Partida ultra-compacta SIRIUS - 3RM1 65

5.16. Soft Starters SIRIUS 3RW - Matriz de seleção 66

5.17. Soft Starters SIRIUS 3RW - Guia rápido de seleção ..... 67 a 68

5.18. Soft Starters SIRIUS 3RW - Guia completo de seleção ..... 69 a 84

6. Proteção, Seccionamento e Comutação em instalações elétricas

6.1. Minidisjuntores ..... 85 a 90

6.2. Dispositivos DR / Módulos DR / Disjuntores DR ..... 91 a 93

6.3. Dispositivos de proteção contra-surtos DPS ..... 94 a 97

6.4. Dispositivos modulares para comando, manobra e proteção - Sistema N ..... 98 a 100

6.5. Disjuntores em Caixa Moldada - 3VJ ..... 101 a 103

6.6. Disjuntores em Caixa Moldada - 3VM ..... 104 a 108

6.7. Disjuntores em Caixa Moldada - 3VA ..... 109 a 122

6.8. Disjuntor Aberto 3WL ..... 123 a 126

6.9. Disjuntor Aberto 3WA ..... 127 a 128

6.10. Seccionadores / Comutadores ..... 129 a 136

6.11. Fusíveis NH - 3NA 137

6.12. Fusíveis ultrarrápidos SITOR - 3NE ..... 138 a 139

7. Comando e Sinalização

7.1. Botões de comando e sinalização SIRIUS ACT - 3SU1 e 3SB7 ..... 140 a 146

7.2. Colunas de Sinalização - 8WD ..... 147 a 148

8. Bornes, Conversores, Transdutores, Reles de Interface

8.1. Bornes ALPHA FIX ..... 149 a 160

8.2. Conversores de interface - 3RS 161

8.3. Relés de interface SIRIUS - 3RQ ..... 162 a 166

Índice

Páginas

9. Chaves Fim de Curso e Reles de Segurança

9.1. Chaves fim de curso - 3SE5 ..... 167 a 170

9.2. Chaves fim de curso e chaves de segurança..... 171

9.3. Relés de segurança programável e modular - 3SK e 3RK..... 172 a 173

10 . Monitoramento e Controle

10.1. Relé inteligente para proteção e comando de motores - SIMOCODE pro 3UF7 174

10.2. Relés de supervisão 3UG07..... 175 a 176

10.3. Relés de tempo eletrônico - 7PU07..... 177 a 178

10.4. Relés de tempo SIRIUS - 3RP2 179

11 . Medição de Grandezas Elétricas

11.1 Multimedidores PAC1020, PAC3120, PAC3220 e PAC4200..... 180 e 181

11.2 Multimedidores PAC1600, PAC2200 e PAC3200T..... 182

11.3 Sistemas de medição multicanal – PAC1200 e SEM3 ..... 183 a 184

12 . Correção de fator de potência

12.1. Capacitores para correção do fator de potência – B32..... 185 a 186

12.2. Capacitores para correção do fator de potência – Módulo trifásico MT..... 187

12.3. Contatores para a manobra de capacitores 3RT26 188

12.4. Contatores para manobra de capacitores 3MT7..... 189

12.5. Controlador de Fator de Potência BR6000 190

12.6. Módulo de descarga rápida para capacitores - MDRC 191

12.7. Indutores para controle de harmônicas 4DB 191

13. Quadros e Painéis Elétricos

13.1. Quadros para distribuição de energia elétrica (Quadros termoplásticos) 192

14. Conversores de frequência e Servoacionamentos

14.1. Conversores de frequência - SINAMICS ..... 193 a 205

As informações aqui contidas
correspondem ao estado atual da técnica,
e estarão sujeitas a alterações

Módulo Lógico de comando e controle LOGO!

LOGO! 8.3 *Unidades básicas com display*	Modelo	**LOGO! 24 CE**	**LOGO! 12/24RCE**	**LOGO! 24RCE**	**LOGO! 230RCE**
	MLFB	**6ED1052-1CC08-0BA1**	**6ED1052-1MD08-0BA1**	**6ED1052-1HB08-0BA1**	**6ED1052-1FB08-0BA1**
Tensão de alimentação Gama admissível		24 VCC 20,4 a 28,8 VCC	12 / 24 VCC 10,8 a 28,8 VCC	24 VCC 20,4 a 28,8 VCC	115 / 230 V 100 a 253 V
Entradas digitais		8 (4 modo analógico opcional)	8 (4 modo analógico opcional)	8	8
Saidas digitais		4; Transistor	4; Relays	4; Relays	4; Relays
Grau de proteção		IP 20	IP 20	IP 20	IP 20
Montagem		Em trilho de 35 mm DIN , 4 unidades de espaçamento	Em trilho de 35 mm DIN , 4 unidades de espaçamento	Em trilho de 35 mm DIN , 4 unidades de espaçamento	Em trilho de 35 mm DIN , 4 unidades de espaçamento
Temperatura de operação		-20ºC à 55ºC	-20ºC à 55ºC	-20ºC à 55ºC	-20ºC à 55ºC
Corrente de saída		0,3 A	10 A	10A	10A
Dimensões (L x A x P)		71,5 x 90 x 60 mm			

LOGO! 8.3 *Unidades básicas sem display*	Modelo	**LOGO! 24 CE**	**LOGO! 12/24RCE**	**LOGO! 24RCE**	**LOGO! 230RCE**
	MLFB	**6ED1052-2CC08-0BA1**	**6ED1052-2MD08-0BA1**	**6ED1052-2HB08-0BA1**	**6ED1052-2FB08-0BA1**
Tensão de alimentação Gama admissível		24 VCC 20,4 a 28,8 VCC	12 / 24 VCC 10,8 a 28,8 VCC	24 VCC 20,4 a 28,8 VCC	115 / 230 V 100 a 253 V
Entradas digitais		8 (4 modo analógico opcional)	8 (4 modo analógico opcional)	8	8
Saidas digitais		4; Transistor	4; Relays	4; Relays	4; Relays
Grau de proteção		IP 20	IP 20	IP 20	IP 20
Montagem		Em trilho de 35 mm DIN , 4 unidades de espaçamento	Em trilho de 35 mm DIN , 4 unidades de espaçamento	Em trilho de 35 mm DIN , 4 unidades de espaçamento	Em trilho de 35 mm DIN , 4 unidades de espaçamento
Temperatura de operação		-20ºC à 55ºC	-20ºC à 55ºC	-20ºC à 55ºC	-20ºC à 55ºC
Corrente de saída		0,3 A	10 A	10A	10A
Dimensões (L x A x P)		71,5 x 90 x 60 mm			

Módulos de expansão analógica	Modelo	**LOGO! AM2**	**LOGO! AM2 RTD**
	MLFB	**6ED1055-1MA00-0BA2**	**6ED1055-1MD00-0BA2**
Tensão de alimentação Gama admissível		12 / 24 VCC 10,8 a 28,8 VCC	12 / 24 VCC 10,8 a 28,8 VCC
Entradas analógicas		2	2 x PT100 (2 ou 3 fios)
Gama de medição		-	- 50 ºC a + 200 ºC
Gama de entrada		0 .. 10 V ou 0 .. 20 mA	-
Resolução		10 bits	0,25 ºC
Comprimento dos cabos (blindado e trançado)		10 m	10 m
Corrente de medição		-	1,1 mA
Alimentação do sensor		Não	-
Consumo próprio	12 VCC	0,3 a 0,6 W	0,3 a 0,6 W
	24 VCC	0,6 a 1,2 W	0,6 a 1,2 W
Dimensões (L x A x P)		36 x 90 x 55 mm	

Módulos de expansão analógica	Modelo	**LOGO! AM2 AQ**
	MLFB	**6ED1055-1MM00-0BA2**
Tensão de alimentação Gama admissível		24 VCC 20,4 a 28,8 VCC
Saídas analógicas		2
Gama de saída		0 .. 10 V
Resolução		10 bits normalizados de 0 a 1000
Comprimento dos cabos (blindado e trançado)		10 m
Consumo próprio	24 VCC	0,6 a 1,2 W
Dimensões (L x A x P)		36 x 90 x 55 mm

Módulos de expansão digital	Modelo	**LOGO! DM8 24, Transistor DA**	**LOGO! DM8 12/24 R**	**LOGO! DM8 24R**	**LOGO! DM8 230R**
	MLFB	**6ED1055-1CB00-0BA2**	**6ED1055-1MB00-0BA2**	**6ED1055-1HB00-0BA2**	**6ED1055-1FB00-0BA2**
Tensão de alimentação		24 VCC	12 / 24 VCC	24 VCC	115 / 230 V
Gama admissível		20,4 a 28,8 VCC	10,8 a 28,8 VCC	20,4 a 28,8 VCC	100 a 253 V
Entradas digitais		4	4	4	4
Saidas digitais Delay de entrada		4 1,5 ms	4; Relays 1,5 ms	4; Relays 1,5 a 15 ms	4; Relays 40 ms a 75 ms
Montagem		Em trilho de 35 mm DIN , 2 unidades de espaçamento	Em trilho de 35 mm DIN , 2 unidades de espaçamento	Em trilho de 35 mm DIN , 2 unidades de espaçamento	Em trilho de 35 mm DIN , 2 unidades de espaçamento
Temperatura de operação Corrente de entrada		0 °C à 55 °C 0,88 a 4 mA	0 °C à 55 °C 0,88 a 4,2 mA	0 °C à 55 °C 1,1 a 5,5 mA	0 °C à 55 °C 0,06 a 0,37 mA
Corrente de saída		0,3 A	5 A	5A	5A
Dimensões (L x A x P)		36 x 90 x 58 mm			

As informações aqui contidas
correspondem ao estado atual da técnica,
e estarão sujeitas a alterações

Módulo Lógico de comando e controle LOGO!

Módulos de expansão digital	Modelo	LOGO! DM16 24 transistor DA	LOGO! DM16 24 R	LOGO! DM16 230 R
	MLFB	**6ED1055-1CB10-0BA2**	**6ED1055-1NB10-0BA2**	**6ED1055-1FB10-0BA2**
Tensão de alimentação		24 VCC	24 VCC	115 / 230 V
Gama admissível		20,4 a 28,8 VCC	20,4 a 28,8 VCC	100 a 253 V
Entradas digitais		8	8	8
Saidas digitais Delay de entrada		8 1,5 ms	8; Relays 1,5 ms	8; Relays 40 ms a 75 ms
Montagem		Em trilho de 35 mm DIN , 4 unidades de espaçamento	Em trilho de 35 mm DIN , 4 unidades de espaçamento	Em trilho de 35 mm DIN , 4 unidades de espaçamento
Temperatura de operação Corrente de entrada		0 °C à 55 °C 0,85 a 3,5 mA	0 °C à 55 °C 0,85 a 3,5 mA	0 °C a 55 °C 0,06 a 0,37 mA
Corrente de saída		0,3 A	5 A	5A
Dimensões (L x A x P)		71,5 x 90 x 58 mm		

Módulos de comunicação	Modelo	LOGO! CIM	LOGO! CMR 2040 GSM/GPRS/UMTS/LTE
	MLFB	**6ED1055-5MC08-0BA1**	**6GK7142-7EX00-0AX0**
Tensão de alimentação		12 / 24 VCC	
Serviços suportados		SMS, GPRS, Modbus RTU, Acesso a Nuvem, Restfull API	SMS, GPRS, LTE
Rede móvel suportada		GSM, UMTS, LTE	GSM, UMTS, LTE
Frequências de operação		850, 900, 1800, 1900, 2100, 2600 MHz	850, 900, 1800, 1900, 2100, 2600 MHz
Taxa de transferência (1st interface)		10 … 100 Mbit/s	10 … 100 Mbit/s
Interfaces		4x RJ45, 1x RS232/485	1x RJ45 Ind. Ethernet
Corrente consumida		1A	0,25 ou 0,125A
Dimensões (L x A x P)		71,5 x 90 x 58,5 mm	

* Mapeadas nas entradas / saídas do LOGO!

Kits para iniciantes com LOGO! Básico, cabo USB, software, manual em inglês e brinde, acondicionados em caixa plástica reutilizável

LOGO! 8 Starter Kit 230V	**6ED1057-3BA03-0AA8**
LOGO! 8 Starter Kit 12/24V	**6ED1057-3BA01-0AA8**
TDE Starter Kit	**6ED1057-3BA11-0AA8**
LOGO! 8 12/24V+KP300 Basic Starter Kit	**6AV2132-0HA00-0AA1**
LOGO! 8 12/24V+KTP400 Basic Starter Kit	**6AV2132-0KA00-0AA1**
LOGO! 8 12/24V+KTP700 Basic Starter Kit	**6AV2132-3GB00-0AA1**

Acessórios [1)]

	Manual do LOGO! - Informações detalhadas de uso - Descrição de todas as funções integradas - Vários exemplos de aplicações práticas	Manual eletrônico	Em português	**www.siemens.com.br/logo**
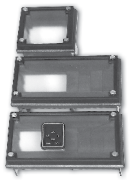	**Suporte frontal para painéis** Para montagem nas portas de painéis - Grau de proteção frontal IP 65 (IP 30 sem vidro)	Kit para montagem em porta	72 x 72 mm 72 x 72 mm com teclas 144 x 72 mm 144 x 72 mm com teclas	**6AG1057-1AA00-0AA0** **6AG1057-1AA00-0AA3** **6AG1057-1AA00-0AA1** **6AG1057-1AA00-0AA2**
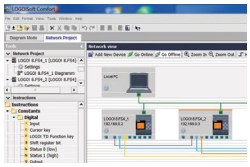	**LOGO! SOFT Comfort** - Criar e simular o programa - Testar todas as funções - Documentar de forma fácil	Software de programação e simulação	LOGO! Comfort V8.2 SOFT Comfort V8.2	**6ED1058-0BA08-0YA1** em DVD
	LOGO! TDE - Display de texto externo	Para operação e monitoramento	- 6 linhas c/ 20 caracteres/linha - 4 teclas configuráveis (F1-F4) - 2 Interfaces Ethernet - 3 cores de fundo selecionáveis	**6ED1055-4MH08-0BA1**

As informações aqui contidas correspondem ao estado atual da técnica, e estarão sujeitas a alterações

Controlador Programável SIMATIC S7-1200

Modelo	Item		Tipo
CPU 1211C 6DI / 4DO / 2AI ethernet onboard Memory card optional	CPU 1211C AC/DC/Rele	I/O integrado: 6DI / 4DO / 2AI Expansão de módulo I/O: 0 Max. I/O: 14 Dig e 3 Analog. Modulos de comunicação CM - Max 3 Max. Contadores: rápidos: 3, pulso: 6 Memória -> trabalho: 50Kb, carga: 1Mb	**6ES7211-1BE40-0XB0**
	CPU 1211C DC/DC/DC		**6ES7211-1AE40-0XB0**
	CPU 1211C DC/DC/Rele		**6ES7211-1HE40-0XB0**
CPU 1212C 8DI / 6DO / 2AI e thernet onboard Memory card optional	CPU 1212C AC/DC/Rele	I/O integrado: 8DI / 6DO / 2AI Expansão de módulo I/O: 2 Max. I/O: 82 Dig e 15 Analog. Modulos de comunicação CM - Max 3 Max. Contadores: rápidos: 4, pulso: 8 Memória -> trabalho: 75Kb, carga: 1Mb	**6ES7212-1BE40-0XB0**
	CPU 1212C DC/DC/DC		**6ES7212-1AE40-0XB0**
	CPU 1212C DC/DC/Rele		**6ES7212-1HE40-0XB0**
CPU 1214C 14DI / 10DO / 2AI ethernet onboard Memory card optional	CPU 1214C AC/DC/Rele	I/O integrado: 14DI / 10DO / 2AI Expansão de módulo I/O: 8 Max. I/O: 284 Dig e 51 Analog. Modulos de comunicação CM - Max 3 Max. Contadores: rápidos: 6, pulso: 14 Memória -> trabalho: 100Kb, carga: 2Mb	**6ES7214-1BG40-0XB0**
	CPU 1214C DC/DC/DC		**6ES7214-1AG40-0XB0**
	CPU 1214C DC/DC/Rele		**6ES7214-1HG40-0XB0**
CPU 1215C 14DI /10DO/2AI /2AO 2x ethernet onboard Memory card optional	CPU 1215C AC/DC/Rele	I/O integrado: 14DI / 10DO /2AI/ 2 AO Expansão de módulo I/O: 8 Modulos de comunicação CM - Max 3 Max. Contadores: rápidos: 6, pulso: 14 Memória -> trabalho: 125Kb, carga: 4Mb	**6ES7 215-1BG40-0XB0**
	CPU 1215C DC/DC/DC		**6ES7 215-1AG40-0XB0**
	CPU 1215C DC/DC/Rele		**6ES7 215-1HG40-0XB0**
CPU 1217C 14DI (4 diferenciais) / 10DO (4 diferenciais) / 2AI 2x ethernet onboard Memory card optional	CPU 1217C DC/DC/DC	I/O integrado:14DI (4 diferenciais) / 10DO (4 diferenciais) /2AI/2 AO Expansão de módulo I/O: 8 Modulos de comunicação CM - Max 3 Max. Contadores: rápidos: 6, pulso: 14 Memória -> trabalho: 150Kb, carga: 4Mb	**6ES7 217-1AG40-0XB0**
CPU F	CPU 1212 FC DC/DC/DC	I/O integrado: 8DI / 6DO / 2AI Expansão de módulo I/O: 2 Módulos de comunicação CM - Max 3 Max. Contadores: rápidos: 4, pulso: 8 Memória -> trabalho: 100Kb, carga: 2Mb	**6ES7212-1AF40-0XB0**
	CPU 1212 FC DC/DC/RLY		**6ES7212-1HF40-0XB0**
	CPU 1214FC DC/DC/Rele	I/O integrado: 14DI / 10DO / 2AI Expansão de módulo I/O: 8 Max. I/O: 284 Dig e 51 Analog. Módulos de comunicação CM - Max 3 Max. Contadores: rápidos: 6, pulso: 14 Memória -> trabalho: 125Kb, carga: 4Mb	**6ES7 214-1HF40-0XB0**
	CPU 1214FC DC/DC/DC		**6ES7 214-1AF40-0XB0**
	CPU 1215FC DC/DC/Rele	I/O integrado: 14DI / 10DO /2AI/ 2 AO Expansão de módulo I/O: 8 Módulos de comunicação CM - Max 3 Max. Contadores: rápidos: 6, pulso: 14 Memória -> trabalho: 150Kb, carga: 4Mb	**6ES7 215-1HF40-0XB0**
	CPU 1215FC DC/DC/DC		**6ES7 215-1AF40-0XB0**
Starter Kit	CPU 1212C AC/DC/Rele	- CPU1212C AC/DC/Rele + Simulator de entrada - Software Step7 basic V13 + Cabo Ethernet (+ CD com manual e infos)	**6ES7 212-1BD34-4YB0**
	CPU 1212C AC/DC/Rele + Kp300	- CPU1212C AC/DC/Relê+KP 300 Basic Mono PN+Cabo Ethernet - Software Step 7 Basic V13+Documentação em CD Simulator de entrada	**6AV6 651-7HA01-3AA4**
	CPU 1212C AC/DC/Rele + KTP400	- CPU1212C AC/DC/Relê+KTP 400 Basic Color PN+Cabo Ethernet - Software Step 7 Basic V13+Documentação em CD Simulator de entrada	**6AV6 651-7KA01-3AA4**
	CPU 1212C AC/DC/Rele + Basic Panel	- CPU1212C AC/DC/Relê+KTP 700 Basic+Cabo Ethernet - Software Step 7 Basic V13+Documentação em CD Simulator de entrada	**6AV6 651-7DA01-3AA4**
	SIMATIC S7-1211C + SIMATIC RF200	- CPU1211C + PM1207+RF 120C+Transponders MDS D428/D100/D160 - Software Step 7 Basic V13+Documentação em CD Simulator de entrada	**6GT2096-4AA00-0AA0**
	CPU 1214FC AC/DC/Rele Fail-safe Starter Kit	- CPU1214FC+SM 1226 F-D+SM 1226 F-DQ+Software Step 7 Basic V13 Step 7 Safety Basic + Documentação em CD Simulator de entrada	**6ES7212-1HF40-4YB0**

Memórias	Micro Memory Card	S7-1xxx: Cartão de Memória 4MB	**6ES7954-8LC03-0AA0**
		S7-1xxx: Cartão de Memória 12MB	**6ES7954-8LE03-0AA0**
		S7-1xxx: Cartão de Memória 24MB	**6ES7954-8LF03-0AA0**
		S7-1xxx: Cartão de Memória 256MB	**6ES7954-8LL03-0AA0**
		S7-1x00: Cartão de Memória 2GB	**6ES7954-8LP03-0AA0**
Módulos de comunicação	Switch	CSM 1277: Switch com 4 Portas RJ45 10/100Mb/s	**6GK7277-1AA10-0AA0**
	Serial/Profibus	CM 1241 : Comunicação Serial RS422/485	**6ES7241-1CH32-0XB0**
		CM 1241 : Comunicação Serial RS232	**6ES7241-1AH32-0XB0**
		CM 1242 : Comunicação Serial Profibus DP Escravo	**6GK7242-5DX30-0XE0**
		CM 1243 : Comunicação Serial Profibus DP Mestre	**6GK7243-5DX30-0XE0**
	Communication Board	CB 1241 - RS485 : Comunicação Serial	**6ES7241-1CH30-1XB0**
	Teleservice	CP 1242-7, GSM/GPRS Modem Teleservice	**6GK7242-7KX30-0XE0**
		CP 1243-7 LTE	**6GK7 243-7KX30-0XE0**
		CP 1243-1 Security	**6GK7 243-1BX30-0XE0**
		CP 1243-1 DNP3	**6GK7 243-1JX30-0XE0**
		CP 1243-1 IEC	**6GK7 243-1PX30-0XE0**
		RF120C RFID/code reader	**6GT2 002-0LA00**
		TS Adapter IE Basic	**6ES7972-0EB00-0XA0**
		TS Module Modem	**6ES7972-0MM00-0XA0**
		TS Module ISDN	**6ES7 972-0MD00-0XA0**
		TS Module RS232	**6ES7 972-0MS00-0XA0**
		TS Module GSM	**6GK7 972-0MG00-0XA0**
		Quad-band GSM/UMTS/LTE antenna ANT794-4MR	**6NH9 860-1AA00**
Signal Board (I/O frontal da CPU)	Analógicas	SB 1232 - Analógica: 1 x Saída ±10V 12bits / 0-20mA 11bits	**6ES7232-4HA30-0XB0**
		SB 1231 - Analógica: 1 x Entrada 1x10 Bit 0-10 V DC	**6ES7231-4HA30-0XB0**
		SB 1231 - Analógica: 1 x Entrada TC	**6ES7231-5QA30-0XB0**
		SB 1231 - Analógica: 1 x Entrada RTD	**6ES7231-5PA30-0XB0**
	Digitais	SB 1223 - Digital: 2 x Entradas + 2 x Saídas 24VDC - 0,5A	**6ES7223-0BD30-0XB0**
		SB 1223 - Digital: 200KHz, 2 x Entradas 24VDC + 2 Saídas x 24VDC	**6ES7223-3BD30-0XB0**
		SB 1223 - Digital: 200KHz, 2 x Entrada 5VDC + 2 x Saídas 5VDC	**6ES7223-3AD30-0XB0**
		SB 1222 - Digital: 200KHz, 4 Saídas x 24VDC	**6ES7222-1BD30-0XB0**
		SB 1222 - Digital: 200KHz, 4 Saídas x 5VDC	**6ES7222-1AD30-0XB0**
		SB 1221 - Digital: 200KHz, 4 Entradas x 24VDC	**6ES7221-3BD30-0XB0**
		SB 1221 - Digital: 200KHz, 4 Entradas x 5VDC	**6ES7221-3AD30-0XB0**

Controlador Programável SIMATIC S7-1200

Módulos de expansão	SM 1221 Entradas Digitais	SM 1221: 8 Entradas 24VDC Sink/Source	**6ES7221-1BF32-0XB0**
		SM 1221: 16 Entradas 24VDC Sink/Source	**6ES7221-1BH32-0XB0**
	SM 1222 Saídas Digitais	SM 1222: 8 Saídas 24VDC - 0,5A	**6ES7222-1BF32-0XB0**
		SM 1222: 8 Saídas rele - 2A	**6ES7222-1HF32-0XB0**
		SM 1222: 16 Saídas 24VDC - 0,5A	**6ES7222-1BH32-0XB0**
		SM 1222: 16 Saídas rele - 2A	**6ES7222-1HH32-0XB0**
	SM 1223 Entradas / Saídas Digitais	SM 1223: 8 Entradas 24VDC Sink/Source + 8 Saídas 24VDC - 0,5A	**6ES7223-1BH32-0XB0**
		SM 1223: 8 Entradas 24VDC Sink/Source + 8 Saídas rele - 2A	**6ES7223-1PH32-0XB0**
		SM 1223: 16 Entradas 24VDC Sink/Source + 16 Saídas 24VDC - 0,5A	**6ES7223-1BL32-0XB0**
		SM 1223: 16 Entradas 24VDC Sink/Source + 16 Saídas rele - 2A	**6ES7223-1PL32-0XB0**
	Entradas/ Saídas Analógicas	SM 1231: 4 Entradas Analógicas 13bits ±10V / 0-20mA	**6ES7231-4HD32-0XB0**
		SM 1231: 8 Entradas Analógicas 13bits ±10V / 0-20mA +	**6ES7231-4HF32-0XB0**
		SM 1234: 4 Entradas Analógicas 13bits ±10V / 0-20mA 2 Saídas Analógicas14bits ±10V / 0-20mA	**6ES7234-4HE32-0XB0**
		SM 1231, 4 Entradas Analógicas RTD x 16 bit	**6ES7231-5PD32-0XB0**
		SM 1231, 8 Entradas Analógicas RTD x 16 bit	**6ES7231-5PF32-0XB0**
		SM 1231, 4 Entradas Analógicas TC x 16 bit	**6ES7231-5QD32-0XB0**
		SM 1231, 8 Entradas Analógicas TC x 16 bit	**6ES7231-5QF32-0XB0**
		SM 1232: 2 Saídas Analógicas 14bits ±10V / 0-20mA	**6ES7232-4HB32-0XB0**
		SM 1232: 4 Saídas Analógicas 14bits ±10V / 0-20mA	**6ES7232-4HD32-0XB0**
	Módulos Fail-Safe	SM 1226 F-DO 2 x Relé	**6ES7 226-6RA32-0XB0**
		SM 1226 F-DO 4 x 24 V DC	**6ES7 226-6DA32-0XB0**
		SM 1226 F-DI 16 x 24 V DC	**6ES7 226-6BA32-0XB0**
	Módulos Tecnológicos	SM 1278 IO-Link master	**6ES7 278-4BD32-0XB0**
		Módulo de Pesagem WP 231 SIWAREX, static scales	**7MH4 960-2AA01**
		Módulo de Pesagem WP 241 SIWAREX, conveyor scales	**7MH4 960-4AA01**
Outros	Acessórios	PM 1207: Fonte de 120/230 VAC Entrada, 24VDC Saída - 2,5A	**6EP1332-1SH71**
		Cabo de expansão de I/Os SIM 1274: Módulo Simulador de Entradas Digitais - 8 chaves	**6ES7290-6AA30-0XA0** **6ES7274-1XF30-0XA0**
		SIM 1274: Módulo Simulador de Entradas Digitais - 14 chaves	**6ES7274-1XH30-0XA0**

IHMs – Interface Homem-Máquina

		Modelo	**Item**
SIMATIC HMI	SIMATIC Basic Panel	SIMATIC HMI KP300 Basic, mono, PROFINET, display FSTN de 3", operação via teclas	**6AV6647-0AH11-3AX0**
		SIMATIC HMI KP400 Basic, Color, PROFINET, display TFT LCD de 4", operação via teclas	**6AV6647-0AJ11-3AX0**
		SIMATIC HMI KTP400 Basic, PROFINET, display LCD de 4" com 65.536 cores, operação via teclas e touchscreen	**6AV2123-2DB03-0AX0**
		SIMATIC HMI KTP700 Basic, PROFINET, display LCD de 7" com 65.536 cores, operação via teclas e touchscreen	**6AV2123-2GB03-0AX0**
		SIMATIC HMI KTP700 Basic, PROFIBUS, display LCD de 7" com 65.536 cores, operação via teclas e touchscreen	**6AV2123-2GA03-0AX0**
		SIMATIC HMI KTP900 Basic, PROFINET, display LCD de 9" com 65.536 cores, operação via teclas e touchscreen	**6AV2123-2JB03-0AX0**
		SIMATIC HMI KTP1200 Basic, PROFINET, display LCD de 12" com 65.536 cores, operação via teclas e touchscreen	**6AV2123-2MB03-0AX0**
		SIMATIC HMI KTP1200 Basic, PROFIBUS, display LCD de 12" com 65.536 cores, operação via teclas e touchscreen	**6AV2123-2MA03-0AX0**
SIMATIC HMI	SIMATIC Comfort Panel	SIMATIC HMI KTP400 Comfort, PROFINET,MPI/PROFIBUS DP, display widescreen TFT 4" com 16 milhões de cores, operação via teclas e touchscreen	**6AV2124-2DC01-0AX0**
		SIMATIC HMI KP700 Comfort, PROFINET,MPI/PROFIBUS DP, display widescreen TFT 7" com 16 milhões de cores, operação via teclas	**6AV2124-1GC01-0AX0**
		SIMATIC HMI TP700 Comfort, PROFINET,MPI/PROFIBUS DP, display widescreen TFT 7" com 16 milhões de cores, operação via touchscreen	**6AV2124-0GC01-0AX0**
		SIMATIC HMI KP900 Comfort, PROFINET,MPI/PROFIBUS DP, display widescreen TFT 9" com 16 milhões de cores, operação via teclas	**6AV2124-1JC01-0AX0**
		SIMATIC HMI TP900 Comfort, PROFINET,MPI/PROFIBUS DP, display widescreen TFT 9" com 16 milhões de cores, operação via touchscreen	**6AV2124-0JC01-0AX0**
		SIMATIC HMI KP1200 Comfort, PROFINET,MPI/PROFIBUS DP, display widescreen TFT 12" com 16 milhões de cores, operação via teclas	**6AV2124-1MC01-0AX0**
		SIMATIC HMI TP1200 Comfort, PROFINET,MPI/PROFIBUS DP, display widescreen TFT 12" com 16 milhões de cores, operação via touchscreen	**6AV2124-0MC01-0AX0**
		SIMATIC HMI KP1500 Comfort, PROFINET,MPI/PROFIBUS DP, display widescreen TFT 15" com 16 milhões de cores, operação via teclas	**6AV2124-1QC02-0AX1**
		SIMATIC HMI TP1500 Comfort, PROFINET,MPI/PROFIBUS DP, display widescreen TFT 15" com 16 milhões de cores, operação via touchscreen	**6AV2124-0QC02-0AX1**
		SIMATIC HMI TP1900 Comfort, PROFINET,MPI/PROFIBUS DP, display widescreen TFT 19" com 16 milhões de cores, operação via touchscreen	**6AV2124-0UC02-0AX1**
		SIMATIC HMI TP2200 Comfort, PROFINET,MPI/PROFIBUS DP, display widescreen TFT 22" com 16 milhões de cores, operação via touchscreen	**6AV2124-0XC02-0AX1**
SIMATIC HMI	SIMATIC Unified Comfort Panel	SIMATIC MTP700 Unified Comfort Panel, painel de operação tipo Multi-touch (sensível ao toque), tela TFT widescreen de 7 polegadas, 16 milhões de cores, inteface Profinet, operação via touchscreen	**6AV2128-3GB06-0AX0**
		SIMATIC MTP1000 Unified Comfort Panel, painel de operação tipo Multi-touch (sensível ao toque), tela TFT widescreen de 10,1 polegadas, 16 milhões de cores, inteface Profinet, operação via touchscreen	**6AV2128-3KB06-0AX0**
		SIMATIC MTP1200 Unified Comfort Panel, painel de operação tipo Multi- touch (sensível ao toque), tela TFT widescreen de 12,1 polegadas, 16 milhões de cores, inteface Profinet, operação via touchscreen	**6AV2128-3MB06-0AX0**
		SIMATIC MTP1500 Unified Comfort Panel, painel de operação tipo Multi-touch (sensível ao toque), tela TFT widescreen de 15,6 polegadas, 16 milhões de cores, inteface Profinet, operação via touchscreen	**6AV2128-3QB06-0AX0**
		SIMATIC MTP1900 Unified Comfort Panel, painel de operação tipo Multi-touch (sensível ao toque), tela TFT widescreen de 18,5 polegadas, 16 milhões de cores, inteface Profinet, operação via touchscreen	**6AV2128-3UB06-0AX0**
		SIMATIC MTP2200 Unified Comfort Panel, painel de operação tipo Multi-touch (sensível ao toque), tela TFT widescreen de 21,5 polegadas, 16 milhões de cores, inteface Profinet, operação via touchscreen	**6AV2128-3XB06-0AX0**

Controlador Programável SIMATIC S7-1500

	Modelo	Item	Tipo
SIMATIC S7-1500	CPUs Standard	CPU 1511-1 PN: 150 KB de memória de programação, 1 MB para dados. Uma interface PROFINET (2 portas)	6ES7511-1AK02-0AB0
		CPU 1513-1 PN: 300 KB de memória de programação, 1,5 MB para dados. Uma interface PROFINET (2 portas)	6ES7513-1AL02-0AB0
		CPU 1515-2 PN: 500 KB de memória de programação, 3 MB para dados. Duas interfaces PROFINET (2 portas switch + 1 porta)	6ES7515-2AM02-0AB0
		CPU 1516-3 PN/DP: 1 MB de memória de programação, 5 MB para dados. Duas interfaces PROFINET (2 portas switch + 1 porta). Uma interface PROFIBUS	6ES7516-3AN02-0AB0
		CPU 1517-3 PN/DP: 2 MB de memória de programação, 8 MB para dados. Duas interfaces PROFINET (2 portas switch + 1 porta). Uma interface PROFIBUS	6ES7517-3AP00-0AB0
		CPU 1518-4 PN/DP: 4 MB de memória de programação, 20 MB para dados. Duas interfaces PROFINET (2 portas switch + 1 porta). Uma interface Ethernet. Uma interface PROFIBUS	6ES7518-4AP00-0AB0
		CPU 1518-4 PN/DP MFP: 4 MB de memória de programação, 20 MB para dados. Duas interfaces PROFINET (2 portas switch + 1 porta). Uma interface Ethernet. Uma interface PROFIBUS (incl. C/C++ RT, OPC UA RT)	6ES7518-4AX00-1AC0
SIMATIC S7-1500	CPUs Compactas	CPU 1511C-1 PN: 175 KB para programação, 1 MB para dados. Uma interface PROFINET (2 portas). 16 DI, 16 DO, 5 AI, 2 AO, 6 entradas rápidas, 4 saídas rápidas.	6ES7511-1CK01-0AB0
		CPU 1512C-1 PN: 250 KB para programação, 1 MB para dados. Uma interface PROFINET (2 portas). 32 DI, 32 DO, 5 AI, 2 AO, 6 entradas rápidas, 4 saídas rápidas.	6ES7512-1CK01-0AB0
	CPU Fail Safe	CPU 1511F-1 PN: 225 KB para programação, 1 MB para dados. Uma interface PROFINET (2 portas). Função Fail-safe	6ES7511-1FK02-0AB0
		CPU 1513F-1 PN: 450 KB para programação, 1,5 MB para dados. Uma interface PROFINET (2 portas). Função Fail-safe	6ES7513-1FL02-0AB0
		CPU 1515F-2 PN: 750 KB de memória de programação, 3 MB para dados. Duas interfaces PROFINET (2 portas switch + 1 porta). Função Fail-safe	6ES7515-2FM02-0AB0
		CPU 1516F-3 PN/DP: 1,5 MB de memória de programação, 5 MB para dados. Duas interfaces PROFINET (2 portas switch + 1 porta). Uma interface PROFIBUS. Função Fail-safe	6ES7516-3FN02-0AB0
		CPU 1517F-3 PN/DP: 3 MB de memória de programação, 8 MB para dados. Duas interfaces PROFINET (2 portas switch + 1 porta). Uma interface PROFIBUS. Função Fail-safe	6ES7517-3FP00-0AB0
		CPU 1518F-4 PN/DP: 6 MB de memória de programação, 20 MB para dados. Duas interfaces PROFINET (2 portas switch + 1 porta). Uma interface Ethernet. Uma interface PROFIBUS. Função Fail-safe	6ES7518-4FP00-0AB0
		CPU 1518F-4 PN/DP ODK: 6 MB de memória de programação, 20 MB para dados. Duas interfaces PROFINET (2 portas switch + 1 porta). Uma interface Ethernet. Uma interface PROFIBUS. Função Fail-safe (incl. C/C++ RT, OPC UA RT)	6ES7518-4FX00-1AC0
	CPUs Tecnológicas	CPU 1511T-1 PN: 225 KB para programação, 1 MB para dados. Uma interface PROFINET (2 portas). Controle de movimentação de 5 eixos	6ES7511-1TK01-0AB0
		CPU 1515T-2 PN: 750 KB de memória de programação, 3 MB para dados. Duas interfaces PROFINET (2 portas switch + 1 porta). Controle de movimentação de 7 eixos	6ES7515-2TM01-0AB0
		CPU 1516T-3 PN/DP: 1,5 MB de memória de programação, 5 MB para dados. Duas interfaces PROFINET (2 portas switch + 1 porta). Controle de movimentação de 55 eixos	6ES7516-3TN00-0AB0
		CPU 1517T-3 PN/DP: 3 MB de memória de programação, 8 MB para dados. Duas interfaces PROFINET (2 portas switch + 1 porta). Controle de movimentação de 70 eixos	6ES7517-3TP00-0AB0
		CPU 1511TF-1 PN: 225 KB para programação, 1 MB para dados. Uma interface PROFINET (2 portas). Controle de movimentação de 5 eixos. Função Fail-safe	6ES7511-1UK01-0AB0
		CPU 1515TF-2 PN: 750 KB de memória de programação, 3 MB para dados. Duas interfaces PROFINET (2 portas switch + 1 porta). Controle de movimentação de 7 eixos. Função fail-safe	6ES7515-2UM01-0AB0
		CPU 1516TF-3 PN/DP: 1,5 MB de memória de programação, 5 MB para dados. Duas interfaces PROFINET (2 portas switch + 1 porta). Controle de movimentação de 55 eixos. Fumção fail-safe	6ES7516-3UN00-0AB0
		CPU 1517TF-3 PN/DP: 3 MB de memória de programação, 8 MB para dados. Duas interfaces PROFINET (2 portas switch + 1 porta). Controle de movimentação de 70 eixos. Função fail-safe	6ES7517-3UP00-0AB0

SIMATIC ET 200MP

	Modelo	Descrição	Código
ET200MP	Entradas e Saídas	ET200MP: 16DI 24VDC, HF	6ES7521-1BH00-0AB0
		ET200MP: 16DI 24VDC, BA	6ES7521-1BH10-0AA0
		ET200MP: 32DI 24VDC, HF	6ES7521-1BL00-0AB0
		ET200MP: 32DI 24VDC, BA	6ES7521-1BL10-0AA0
		ET200MP: 64DI 24VDC, BA	6ES7521-1BP00-0AA0
		ET200MP: 8DO 24VDC, 2A HF	6ES7522-1BF00-0AB0
		ET200MP: 16DO 24VDC, 0,5A HF	6ES7522-1BH01-0AB0
		ET200MP: 16DO 24VDC, 0,5A BA	6ES7522-1BH10-0AA0
		ET200MP: 32DO 24VDC, 0,5A HF	6ES7522-1BL01-0AB0
		ET200MP: 32DO 24VDC, 0,5A BA	6ES7522-1BL10-0AA0
		ET200MP: 64DO 24VDC, 0,3A BA	6ES7522-1BP00-0AA0
		ET200MP: 16DI/16DO 24VDC, 0,5A BA	6ES7523-1BL00-0AA0
		ET200MP: 32DI/32DO 24VDC, 0,3A BA	6ES7523-1BP50-0AA0
		ET200MP: 4AI U/I/RTD/TC, ST	6ES7531-7QD00-0AB0
		ET200MP: 8AI U/I/R/RTD, BA	6ES7531-7QF00-0AB0
		ET200MP: 8AI U/I/R/RTD/TC, ST	6ES7531-7KF00-0AB0
		ET200MP: 8AI U/R/RTD/TC HF	6ES7531-7PF00-0AB0
		ET200MP: 2AO U/I, ST	6ES7532-5NB00-0AB0
		ET200MP: 4AO U/I, ST	6ES7532-5HD00-0AB0
		ET200MP: 4AO U/I, HF	6ES7532-5ND00-0AB0
		ET200MP: 4AI/2AO U/I/RTD/TC, U/I, ST	6ES7534-7QE00-0AB0
	Interface	ET200MP: IM 1555-5 PN BA	6ES7155-5AA00-0AA0
		ET200MP: IM 1555-5 PN ST	6ES7155-5AA01-0AB0
		ET200MP: IM 1555-5 PN HF	6ES7155-5AA00-0AC0
		ET200MP: IM 1555-5 PB	6ES7155-5BA00-0AB0
	Segurança	ET200MP: 16F-DI 24VDC FAILSAFE	6ES7526-1BH00-0AB0
		ET200MP: 8F-DO 24VDC, 2A PPM FAILSAFE	6ES7526-2BF00-0AB0
	Módulos Tecnológicos	TM 2 contadores 200 kHz	6ES7550-1AA00-0AB0
		TM 2 entradas de posição	6ES7551-1AB00-0AB0
		TM 16 DI/DO Timer	6ES7552-1AA00-0AB0
		TM 4 interfaces para motor de passo	6ES7553-1AA00-0AB0
		TM SIWAREX WP521 ST	7MH4980-1AA01
		TM SIWAREX WP522 ST	7MH4980-2AA01

Acessórios

	Características	Código
Trilho de montagem	160 mm	6ES7590-1AB60-0AA0
	245 mm	6ES7590-1AC40-0AA0
	482 mm	6ES7590-1AE80-0AA0
	530 mm	6ES7590-1AF30-0AA0
	830 mm	6ES7590-1AJ30-0AA0
	2.000 mm	6ES7590-1BC00-0AA0
Conector frontal	Conector frontal para módulo de 35 mm com conector parafuso, 40 pinos	6ES7592-1AM00-0XB0
	Conector frontal para módulo de 35 mm com conector mola, 40 pinos	6ES7592-1BM00-0XB0
Cartões de memória	SIMATIC Memory Card 4 MB	6ES7954-8LC02-0AA0
	SIMATIC Memory Card 12 MB	6ES7954-8LE03-0AA0
	SIMATIC Memory Card 24 MB	6ES7954-8LF03-0AA0
	SIMATIC Memory Card 256 MB	6ES7954-8LL03-0AA0
	SIMATIC Memory Card 2 GB	6ES7954-8LP02-0AA0
Fonte de Alimentação	PM 70 W, 120/230 VAC	6EP1332-4BA00
	PM 190 W, 120/230 VAC	6EP1333-4BA00
	Fonte de alimentação do sistema 25 W 24 VDC	6ES7505-0KA00-0AB0
	Fonte de alimentação do sistema 60 W 24/48/60 VDC	6ES7505-0RA00-0AB0
	Fonte de alimentação do sistema 60 W 120/230 VAC/DC	6ES7507-0RA00-0AB0
	Fonte de alimentação do sistema 60 W 24/48/60 VDC HF	6ES7505-0RB00-0AB0

Software

	Descrição	Código
Software de programação	TIA Portal V18 Professional	6ES7822-1AA08-0YA5
	TIA Portal V18 Safety Advanced	6ES7833-1FA18-0YA5
	TIA Portal Multiuser Engineering V18	6ES7823-1AA08-0YA5
	SIMATIC S7-PLCSIM Advanced V5.0	6ES7823-1FA04-0YA5

SIMATIC ET 200SP

	Modelo	Descrição	Código
ET 200SP	CPUs	CPU 1510SP-1 PN : 100 KB de memória de programação, 750 KB para dados. Uma interface PROFINET (3 portas)	6ES7510-1DJ01-0AB0
		CPU 1510SP F-1 PN : 150 KB de memória de programação, 750 KB para dados. Uma interface PROFINET (3 portas). Função FailSafe	6ES7510-1SJ01-0AB0
		CPU 1512SP-1 PN : 200 KB de memória de programação, 1MB para dados. Uma interface PROFINET (3 portas)	6ES7512-1DK01-0AB0
		CPU 1512SP F-1 PN: 200 KB de memória de programação, 1MB para dados. Uma interface PROFINET (3 portas). Função Fail safe	6ES7512-1SK01-0AB0
	Entradas e Saídas Digitais e Analógicas	ET200SP: 8x DI 24VDC, BA	6ES7131-6BF01-0AA0
		ET200SP: 8x DI 24VDC, ST	6ES7131-6BF01-0BA0
		ET200SP: 8x DI 24VDC, HF	6ES7131-6BF00-0CA0
		ET200SP: 16x DI 24VDC, ST	6ES7131-6BH01-0BA0
		ET200SP: 4x DO 24VDC/2A, ST	6ES7132-6BD20-0BA0
		ET200SP: 4x DO 24VDC/2A, HF	6ES7132-6BD20-0CA0
		ET200SP: 8x DO 24VDC/0,5A, BA	6ES7132-6BF01-0AA0
		ET200SP: 8x DO 24VDC/0,5A, ST	6ES7132-6BF01-0BA0
		ET200SP: 8x DO 24VDC/0,5A, HF	6ES7132-6BF00-0CA0
		ET200SP: 16x DO 24VDC/0,5A BA	6ES7132-6BH00-0AA0
		ET200SP: 16x DO 24VDC/0,5A ST	6ES7132-6BH01-0BA0
		ET200SP: 2x AI U/I, 2-/4-FIOS, HF	6ES7134-6HB00-0CA1
		ET200SP: 4x AI U/I, 2-FIOS, ST	6ES7134-6HD01-0BA1
		ET200SP: 4x AI I, 2-/4-FIOS, ST	6ES7134-6GD01-0BA1
		ET200SP: 4x AI RTD/TC, 2-/3-/4-FIOS, HF	6ES7134-6JD00-0CA1
		ET200SP: 8x AI I, 2-/4-FIOS, BA	6ES7134-6GF00-0AA1
		ET200SP: 8x AI U, BA	6ES7134-6FF00-0AA1
		ET200SP: 8x AI RTD/TC, 2-FIOS, HF	6ES7134-6JF00-0CA1
		ET200SP: 2x AO U/I, HF	6ES7135-6HB00-0CA1
		ET200SP: 4x AO U/I, ST	6ES7135-6HD00-0BA1
	Segurança	ET200SP: 8x F-DI 24VDC HF, FAILSAFE	6ES7136-6BA01-0CA0
		ET200SP: 4x F-DO 24VDC, FAILSAFE	6ES7136-6DB00-0CA0
		ET200SP: 8x F-DO 24VDC/0,5A PP, FAILSAFE	6ES7136-6DC00-0CA0
		ET200SP: 1x F-RO 24-230VAC/5A, FAILSAFE	6ES7136-6RA00-0BF0
		ET200SP: 4x F-AI I, 4..20MA, HF FAILSAFE	6ES7136-6AA00-0CA1
		ET200SP: 4x F-AI U, 0-10V, HF FAILSAFE	6ES7136-6AB00-0CA1
	Módulos Tecnológicos	Módulo contador com um canal	6ES7138-6AA00-0BA0
		1 Entrada para posição (SSI, 5V-Count)	6ES7138-6BA00-0BA0
		Módulo de pesagem SIWAREX WP321 ST	7MH4138-6AA00-0BA0
		Entrada Analógica Energy Meter ST (230/400V)	6ES7134-6PA01-0BD0
	Comunicação	Módulos de comunicação com 4 portas IO-Link	6ES7137-6BD00-0BA0
		CM 1xPtP ST (ASCII, 3964R, USS, Modbus)	6ES7137-6AA00-0BA0
		Módulo de comunicação AS-i	3RK7137-6SA00-0BC1
	Bases	Base A0 tipo BU15-P16+A10+2D	6ES7193-6BP20-0DA0
		Base A0 tipo BU15-P16+A0+2D	6ES7193-6BP00-0DA0
		Base A0 tipo BU15-P16+A10+2B	6ES7193-6BP20-0BA0
		Base A0 tipo BU15-P16+A0+2B	6ES7193-6BP00-0BA0
		Base A1 tipo BU15-P16+A0+12D/T	6ES7193-6BP40-0DA1
		Base B0 tipo BU20-P12+A4+0B	6ES7193-6BP20-0BB0
	Interface	ET200SP: IM155-6PN BA	6ES7155-6AR00-0AN0
		ET200SP: IM155-6PN ST	6ES7155-6AU01-0BN0
		ET200SP: IM155-6PN ST C/BA 2XRJ45	6ES7155-6AA01-0BN0
		ET 200SP: IM155-6PN/2 HF	6ES7155-6AU01-0CN0
		ET 200SP: IM155-6PN/3 HF	6ES7155-6AU30-0CN0
		ET 200SP: IM155-6 MultiFieldbus HF	6ES7155-6MU00-0CN0
		ET200SP: IM155-6DP	6ES7155-6BA01-0CN0

SIMATIC ET 200AL

ET 200AL	Modelo	Descrição	Código
	Interface	ET 200AL: IM 157-1 PROFINET	6ES7157-1AB00-0AB0
		ET 200AL: IM 157-1 PROFIBUS	6ES7157-1AA00-0AB0
		ET 200AL: BA-Send BA1XFC	6ES7193-6AS00-0AA0
	Entradas e Saídas	ET 200AL: 8x DI 24VDC, 4xM12	6ES7141-5AF00-0BA0
		ET 200AL: 16x DI 24VDC, 8xM12	6ES7141-5AH00-0BA0
		ET 200AL: 8x DI 24VDC, 8xM8	6ES7141-5BF00-0BA0
		ET 200AL: 8x DO 24VDC/2A, 8xM12	6ES7142-5AF00-0BA0
		ET 200AL: 4x DI/O 24VDC/0,5A, 4xM12	6ES7143-5AF00-0BA0
		ET 200AL: 16x DI/O 24VDC/0,5A, 8xM12	6ES7143-5AH00-0BA0
		ET 200AL: 4x DI/O 24VDC/0,5A, 8xM8	6ES7143-5BF00-0BA0
		ET 200AL: 4x AI U/I/RTD, 4xM12	6ES7144-5KD00-0BA0
		ET 200AL: 4x AI RTD/TC, 4xM12	6ES7144-5KD50-0BA0
		ET 200AL: 4x AO U/I, 4xM12	6ES7145-5ND00-0BA0
	Segurança	ET 200AL: 4F-DI + 2F-DO 24VDC/2A, 4xM12	6ES7146-5FF00-0BA0
	IO-LINK	ET200AL: CM 4x IO-LINK, 4xM12	6ES7147-5JD00-0BA0
		ET200AL: IO-LINK 16x DI 24VDC, 8xM12	6ES7141-5AH00-0BL0
		ET200AL: IO-LINK 8x DI 24VDC, 8xM8	6ES7141-5BF00-0BL0
		ET200AL: IO-LINK 8x DO 24VDC/2A, 8xM12	6ES7142-5AF00-0BL0
		ET200AL: IO-LINK 16x DI/O 24VDC/0,5A	6ES7143-5AH00-0BL0
		ET200AL: IOLINK 4x DI/O 24VDC/0,5A	6ES7143-5BF00-0BL0

As informações aqui contidas
correspondem ao estado atual da técnica,
e estarão sujeitas a alterações

Controlador Programável SIMATIC S7-300

CPU SIMATIC S7-300

CPU's Standard	Tipo
SIMATIC S7-300, CPU 312 com interface MPI, 32 kB	**6ES7312-1AE14-0AB0**
SIMATIC S7-300, CPU 314 com interface MPI, 128 kB	**6ES7314-1AG14-0AB0**
SIMATIC S7-300, CPU 315-2DP com interfaces MPI / DP, 256 kB	**6ES7315-2AH14-0AB0**
SIMATIC S7-300, CPU 317-2DP, com interfaces MPI / DP, 512 kB	**6ES7317-2AK14-0AB0**
SIMATIC S7-300 CPU 315-2 PN/DP, com interfaces MPI / DP e Profinet, 384 kB	**6ES7315-2EH14-0AB0**
SIMATIC S7-300 CPU 317-2 PN/DP, com interfaces MPI / DP e Profinet, 1 MB	**6ES7317-2EK14-0AB0**
SIMATIC S7-300 CPU 319-3 PN/DP, com interfaces MPI / DP e Profinet, 2 MB.	**6ES7318-3EL01-0AB0**

CPU's compactas - entradas e saídas integradas	Tipo
SIMATIC S7-300, CPU 312C com inerface MPI, 10 DI/6 DO, 2 contadores rápidos (10 KHZ), 32 kB	**6ES7312-5BF04-0AB0**
SIMATIC S7-300, CPU 313C com interface MPI, 24 DI/16 DO, 4AI, 2AO 1 PT100, 3 cont. rápidos, 64 kB	**6ES7313-5BG04-0AB0**
SIMATIC S7-300, CPU 313C-2 PTP com interface MPI, 16 DI/16 DO, 3 cont. rápidos, 64 kB	**6ES7313-6BG04-0AB0**
SIMATIC S7-300, CPU 314C-2 PTP com interface MPI, 24 DI/16 DO, 4AI, 2AO, 1 PT100, 4 conta. rápidos, 96 kB	**6ES7314-6BH04-0AB0**
SIMATIC S7-300, CPU 313C-2DP com interfaces MPI / DP, 16 DI/16 DO, 3 cont. rápidos, 64 kB	**6ES7313-6CG04-0AB0**
SIMATIC S7-300, CPU 314C-2DP com interfaces MPI / DP, 24 DI/16 DO, 4AI, 2AO, 1 PT100, 4 cont. rápidos, 96 kB	**6ES7314-6CH04-0AB0**
SIMATIC S7-300, CPU 314C-2PN/DP c/ interfaces MPI / DP e Profinet,24 DI/16 DO,4AI,2AO,1PT100,4 cont. Rápid,192 kB	**6ES7314-6EH04-0AB0**

Cartão de Memória RAM	Tipo
S7-300 Cartão MMC 64 KB	**6ES7953-8LF20-0AA0**
S7-300 Cartão MMC 128 KB	**6ES7953-8LG20-0AA0**
S7-300 Cartão MMC 512 KB	**6ES7953-8LJ30-0AA0**

Cartão de Memória RAM	Tipo
S7-300 Cartão MMC 2 MB	**6ES7953-8LL20-0AA0**
S7-300 Cartão MMC 4 MB	**6ES7953-8LM20-0AA0**
S7-300 Cartão MMC 8 MB	**6ES7953-8LP20-0AA0**

Fonte de alimentação	Tipo
120 / 230 VAC; 24 VDC; 2 A	**6ES7307-1BA00-0AA0**
120 / 230 VAC; 24 VDC; 5 A	**6ES7307-1EA00-0AA0**
120 / 230 VAC; 24 VDC; 10 A	**6ES7307-1KA01-0AA0**

Acessórios	Tipo
Trilho 160 mm	**6ES7390-1AB60-0AA0**
Trilho 482 mm	**6ES7390-1AE80-0AA0**
Trilho 530 mm	**6ES7390-1AF30-0AA0**

Acessórios	Tipo
Conector p. E/S 20 polos, para aparafusar	**6ES7392-1AJ00-0AA0**
Conector p. E/S 40 polos, para aparafusar	**6ES7392-1AM00-0AA0**

Módulos de E/S Digital	Tipo
Ent. Digital 16 x 24 VCC	**6ES7321-1BH02-0AA0**
Ent. Digital 32 x 24 VCC	**6ES7321-1BL00-0AA0**
Ent. Digital 8 x 120/230 VAC	**6ES7321-1FF01-0AA0**
Ent. Digital 16 x 120/230 VAC	**6ES7321-1FH00-0AA0**
Saída Digital 16 x 24 VCC; 0,5 A	**6ES7322-1BH01-0AA0**
Saída Digital 32 x 24 VCC; 0,5 A	**6ES7322-1BL00-0AA0**
Saída Digital 16 x 120 VAC; 0,5 A	**6ES7322-1FH00-0AA0**
Saída Digital 32 x 120 VAC; 1 A	**6ES7322-1FL00-0AA0**
Saída Digital 8 x Relé; 24 VCC / 230 VAC; 2 A	**6ES7322-1HF01-0AA0**
Saída Digital 16 x Relé; 24 VCC / 230 VAC; 2 A	**6ES7322-1HH01-0AA0**
Ent. Dig 8 x 24 VCC + Saída Dig. 8 x 24 VCC; 0,5 A	**6ES7323-1BH01-0AA0**
Ent. Dig 16 x 24 VCC + Saída Dig. 16 x 24 VCC; 0,5 A	**6ES7323-1BL00-0AA0**

Módulos de E/S Analógica	Tipo
Ent. Analógica 2x12/14+S bits; I/U; PT100; Ni100; Thermo	**6ES7331-7KB02-0AB0**
Ent. Analógica 2xHART 0/4-20 mA	**6ES7331-7TB00-0AB0**
Ent. Analógica 8x12/14+S bits; I/U; PT100; Ni100; Thermo	**6ES7331-7KF02-0AB0**
Ent. Analógica 8x16 bits Thermopar Tipo B,E,J,K,L,N,R,S,T	**6ES7331-7PF11-0AB0**
Ent. Analógica 8x16 bits; I/U; isolada	**6ES7331-7NF00-0AB0**
Saída Analógica 2x12+S bits; I/U	**6ES7332-5HB01-0AB0**
Saída Analógica 2x0-20 mA HART	**6ES7332-5TB00-0AB0**
Saída Analógica 4x11+S bits; I/U	**6ES7332-5HD01-0AB0**
Saída Analógica 4x15 bits; I/U; isolada	**6ES7332-7ND01-0AB0**
Saída Analógica 8x11+S bits; I/U	**6ES7332-5HF00-0AB0**
Ent. Analog. 4x8 bits; I/U+Saída Analog. 2x8 bits; U/I	**6ES7334-0CE01-0AB0**
Ent. Analog. 4x12 bits+Saída Analog. 2x12 bits; 0-10V/PT100	**6ES7334-0KE00-0AB0**

Módulos de Comunicação	Tipo
CP340 - Serial	**6ES7340-1 ....-....**
CP341 - Serial, Loadable Drives	**6ES7341-1 ....-....**
CP342-5 - PROFIBUS DP - RS485	**6GK7342-5DA02-0XE0**
CP342-5 - PROFIBUS DP FO	**6GK7342-5DF00-0XE0**
CP343-5 - PROFIBUS FMS	**6GK7343-5FA01-0XE0**
CP343-1 - IND. ETHERNET	**6GK7343-1EX11-0XE0**
CP343-1 - LEAN IND. ETHERNET	**6GK7343-1CX00-0XE0**
CP343-1 - IT IND. ETHERNET	**6GK7343-1GX20-0XE0**
CP343-2 - AS-INTERFACE V2.1	**6GK7343-2AH00-0XA0**

Módulos de Interface	Tipo
IM360 - Interface de Expansão (Send)	**6ES7360-3AA01-0AA0**
IM361 - Interface de Expansão (Receive)	**6ES7361-3CA01-0AA0**
IM365 - Interface de Expansão com cabo 1 m (Send-Receive)	**6ES7365-0BA01-0AA0**
Cabo entre IM360-IM361; 1 m	**6ES7368-3BB01-0AA0**
Cabo entre IM360-IM361; 2,5 m	**6ES7368-3BC51-0AA0**
Cabo entre IM360-IM361; 5 m	**6ES7368-3BF01-0AA0**
Cabo entre IM360-IM361; 10 m	**6ES7368-3CB01-0AA0**

Módulos de Função	Tipo
FM350-1 Módulo Contador até 500 kHz	**6ES7350-1AH03-0AE0**
FM350-2 Módulo Contador 8 canais, 10 kHz	**6ES7350-2AH00-0AE0**
FM351 Módulo de posicionamento	**6ES7351-1AH01-0AE0**
FM353 Módulo de posicionamento para motor de passo	**6ES7353-1AH01-0AE0**
FM354 Módulo de posicionamento para servo motores	**6ES7354-1AH01-0AE0**
FM357-2 Módulo de posicionamento para 4 eixos	**6ES7357-4AH01-0AE0**

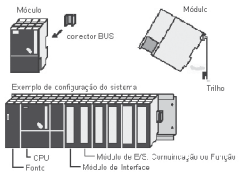

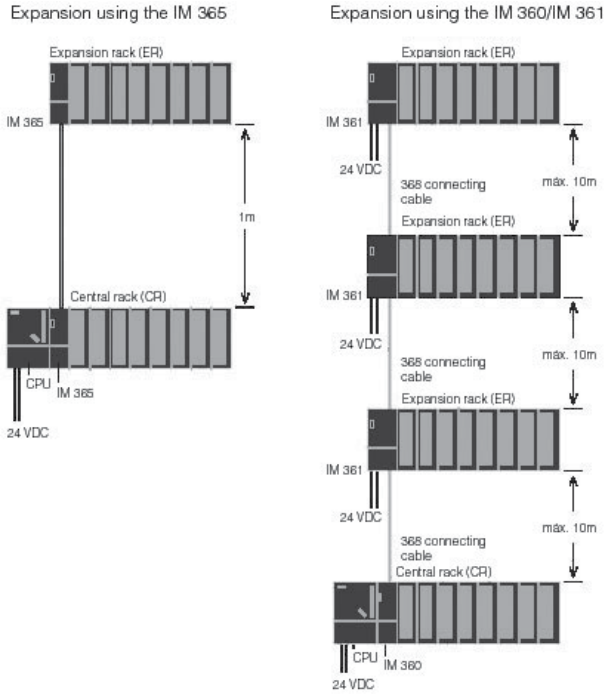

O sistema pode ser composto de até 32 módulos de expansão sem levar em conta estações de E/S conectadas em rede.

Nota: Este documento não apresenta a totalidade de itens disponíveis para a montagem de configurações nem as condições para uso dos mesmos. Para a definição de configurações de Controladores Programáveis consulte sempre nossos catálogos técnicos e nossa equipe de vendas.

Controlador Programável SIMATIC S7-400

Bastidor com módulos S7-400

CPU's Standard	Tipo
SIMATIC S7-400, CPU 412-1 com: 288 KB INTERFACE MPI/DP 12 MBIT/S	**6ES7412-1XJ05-0AB0**
SIMATIC S7-400, CPU 412-2 com: 512 KB , INTERFACE MPI/DP	**6ES7412-2XJ05-0AB0**
SIMATIC S7-400, CPU 414-2 com: 1 MB de memória de trabalho, INTERFACE MPI/DP	**6ES7414-2XK05-0AB0**
SIMATIC S7-400, CPU 414-3 com: 2.8 MB, INTERFACE MPI/DP, IF IFM	**6ES7414-3XM05-0AB0**
SIMATIC S7-400, CPU 416-2 com: 5.6 MB, INTERFACE MPI/DP	**6ES7416-2XN05-0AB0**
SIMATIC S7-400, CPU 416-3 com: 11.2 MB, INTERFACE MPI/DP, IF IFM	**6ES7416-3XR05-0AB0**
SIMATIC S7-400, CPU 417-4 com: 30 MB, INTERFACE MPI/DP, IF IFM	**6ES7417-4XT05-0AB0**
SIMATIC S7-400, CPU 412-2 PN com: 1 MB, INTERFACES MPI/DP/PROFINET	**6ES7412-2EK06-0AB0**
SIMATIC S7-400, CPU 414-3 PN/DP com: 4 MB, INTERFACES: MPI/DP / PROFINET, IF IF964-DP plugável	**6ES7414-3EM06-0AB0**
SIMATIC S7-400, CPU 416-3 PN/DP com: 16 MB, INTERFACES: MPI/DP / PROFINET, IF IF964-DP plugável	**6ES7416-3ES06-0AB0**
SIMATIC S7-400, CPU 416F-2, com: 5.6 MB, INTERFACE MPI/DP, DISTRIBUTED SAFETY >= V5.2+SP2	**6ES7416-2FN05-0AB0**
SIMATIC S7-400, CPU414F-3 PN/DP com 4 MB, INTERFACES MPI/DP / PROFINET, IF IF964-DP plugável	**6ES7414-3FM06-0AB0**
SIMATIC S7-400, CPU416F-3 PN/DP com: 16 MB, INTERFACES MPI/DP / PROFINET, IF IF964-DP plugável (IF1)	**6ES7416-3FS06-0AB0**

STEP 7

Cartão de Memória RAM	Tipo
RAM 256 kB	**6ES7952-1AH00-0AA0**
RAM 1 MB	**6ES7952-1AK00-0AA0**
RAM 2 MB	**6ES7952-1AL00-0AA0**
RAM 4 MB	**6ES7952-1AM00-0AA0**

Cartão de Memória RAM	Tipo
F-EPROM 256 kB	**6ES7952-0KH00-0AA0**
F-EPROM 1 MB	**6ES7952-1KK00-0AA0**
F-EPROM 2 MB	**6ES7952-1KL00-0AA0**
F-EPROM 4 MB	**6ES7952-1KM00-0AA0**

Programas	Tipo
Software STEP 7 Lite V3.0 (download gratuito)	**6ES7810-3CC07-0YA5**
Software STEP 7 Basic V11, para controladores SIMATIC S7-1200 e linha SIMATIC HMI Basic	**6ES7822-0AA01-0YA0**
Software STEP 7 Professional V11 para S7-1200/300/400 (IEC61131-3: LD, FBD, IL, ST (S7-SCL) e SFC (S7-Graph))	**6ES7810-5CC08-0YA5**
Conversor PC/MPI (S7-300 e S7-400)	**6ES7972-0CA23-0XA5**
Conversor PC/MPI - USB - Win 2000/XP com cabo USB 5 m	**6ES7972-0CB20-0XA0**

Fonte de alimentação	Tipo
120 / 230 VAC; 4 A	**6ES7407-0DA01-0AA0**
120 / 230 VAC; 10 A	**6ES7407-0KA01-0AA0**
120 / 230 VAC; 20 A	**6ES7407-0RA01-0AA0**

Acessórios	Tipo
Bastidor UR2 - 9 Slots	**6ES7400-1JA01-0AA0**
Bastidor UR1 - 18 Slots	**6ES7400-1TA01-0AA0**
Bastidor CR3 - 4 Slots	**6ES7401-1DA01-0AA0**

Acessórios	Tipo
Conector frontal para aparafusar	**6ES7492-1AL00-0AA0**
Bateria de back-up	**6ES7971-0BA00**

Módulos de E/S Digital	Tipo
Ent. Digital 32 x 24 VCC	**6ES7421-1BL01-0AA0**
Ent. Digital 16 x 120 / 230 VCC/AC	**6ES7421-1FH20-0AA0**
Saída Digital 16 x 24 VCC; 2 A	**6ES7422-1BH11-0AA0**
Saída Digital 32 x 24 VCC; 0,5 A	**6ES7422-1BL00-0AA0**
Saída Digital 16 x 120 / 230 VAC; 2 A	**6ES7422-1FH00-0AA0**
Saída Digital 16 x Relé; 230 VAC/60 VCC	**6ES7422-1HH00-0AA0**

Módulos de E/S Analógica	Tipo
Ent. Analógica 16 x 13 bits; U/I	**6ES7431-0HH00-0AB0**
Ent. Analógica 8 x 13 bits;	**6ES7431-1KF00-0AB0**
Ent. Analógica 8 x 16 bits; U/I, Thermopar, capac, diagn.	**6ES7431-7KF00-0AB0**
Ent. Analógica 16 x 16 bits	**6ES7431-7QH00-0AB0**

Módulos de Comunicação	Tipo
CP441-1 - Serial - 1 interf. (Necessita submódulo de interface)	**6ES7441-1AA03-0AE0**
CP441-2 - Serial - 2 interf. (Necessita submódulo de interface)	**6ES7441-2AA03-0AE0**
CP443-1 IND. ETHERNET TCP/IP e ISO	**6GK7443-1EX11-0XE0**
CP443-1 IT IND. ETHERNET IT	**6GK7443-1GX11-0XE0**
CP443-5 EXTENDED (PROFIBUS DP)	**6GK7443-5DX03-0XE0**
CP443-5 BASIC (PROFIBUS DP)	**6GK7443-5FX02-0XE0**

Módulos de Interface	Tipo
IM460-0 - Interface de Expansão (Send, sem 5V, K-Bus)	**6ES7460-0AA01-0AB0**
IM460-1 - Interface de Expansão (Send, com 5V, K-Bus)	**6ES7460-1BA01-0AB0**
IM460-3 - Interface de Expansão (Send, descentral até 100m)	**6ES7460-3AA01-0AB0**
IM461-0 - Interface de Expansão (Send, sem 5V, K-Bus)	**6ES7461-0AA01-0AA0**
IM461-1 - Interface de Expansão (Send, com 5V, K-Bus)	**6ES7461-1BA01-0AA0**
IM461-3 - Interface de Expansão (Receive, descentral até 100m, com K-Bus)	**6ES7461-3AA01-0AA0**
IM463-2 - Interface de Expansão (Send, para Bast. Exp. S5)	**6ES7463-2AA00-0AA0**

Módulos de Função	Tipo
FM450-1 Módulo Contador, 2 canais máx. 500 kHz para encoder incrementais	**6ES7450-1AP00-0AE0**
FM451 Módulo de posicionamento	**6ES7451-3AL00-0AE0**

Cabos para módulos de interface	Tipo
Cabo 468-1 entre IM 460-0 e 461-0 ou 460-3 e 461-3; 1,5 m	**6ES7468-1BB50-0AA0**
Cabo 468-1 entre IM 460-0 e 461-0 ou 460-3 e 461-3; 10 m	**6ES7468-1CB00-0AA0**
Cabo 468-1 entre IM 460-0 e 461-0 ou 460-3 e 461-3; 50 m	**6ES7468-1CF00-0AA0**
Cabo 468-1 entre IM 460-0 e 461-0 ou 460-3 e 461-3; 100 m	**6ES7468-1DB00-0AA0**
Cabo 468-3 entre IM 460-0 e 461-1; 1,5 m	**6ES7468-3BB50-0AA0**

Nota: Este documento não apresenta a totalidade de itens disponíveis para a montagem de configurações nem as condições para uso dos mesmos, para a definição de configurações de Controladores Programáveis consulte sempre nossos catálogos técnicos e nossa equipe de vendas.

SIEMENS

Comunicação industrial

Switches não Gerenciáveis

Modelo		Item	Tipo
Trilho Din sem portas óticas	SCALANCE XB005	**Switch Ethernet Industrial Não Gerenciável:** 05 Portas Elétricas RJ45 Par Trançado x 10/100 Mbit/s; Para pequenas arquiteturas em estrela ou linha; Diagnóstico por LED; Grau de proteção IP20; Alimentação 24 V AC/DC; Manual disponível por download	**6GK5005-0BA00-1AB2**
	SCALANCE X005EEC	**Switch Ethernet Industrial Não Gerenciável:** 05 Portas Elétricas RJ45 Par Trançado x 10/100 Mbit/s; Para pequenas arquiteturas em estrela ou linha; Diagnóstico por LED; Grau de proteção IP30; Alimentação 24 V DC; Borda protetivadas protas em acordo com as normas PROFINET; Range extendido de temperatura -40º a +75º C; Aprovação E1; Manual disponível por download	**6GK5005-0BA10-1CA3**
	SCALANCE X005	**Switch Ethernet Industrial Não Gerenciável:** 05 Portas Elétricas RJ45 Par Trançado x 10/100 Mbit/s; Para pequenas arquiteturas em estrela ou linha; Diagnóstico por LED; Grau de proteção IP30; Alimentação 24 V DC; Borda protetivadas protas em acordo com as normas PROFINET; Manual disponível por download	**6GK5005-0BA10-1AA3**
	SCALANCE XB005G	**Switch Ethernet Industrial Não Gerenciável:** 05 Portas Elétricas RJ45 Par Trançado x 10/100/1000 Mbit/s; Para pequenas arquiteturas em estrela ou linha; Diagnóstico por LED; Grau de proteção IP20; Alimentação 24 V AC/DC; Manual disponível por download	**6GK5005-0GA10-1AB2**
	SCALANCE XB008	**Switch Ethernet Industrial Não Gerenciável:** 08 Portas Elétricas RJ45 Par Trançado x 10/100 Mbit/s; Para pequenas arquiteturas em estrela ou linha; Diagnóstico por LED; Grau de proteção IP20; Alimentação 24 V AC/DC; Manual disponível por download	**6GK5008-0BA10-1AB2**
	SCALANCE XB008G	**Switch Ethernet Industrial Não Gerenciável:** 08 Portas Elétricas RJ45 Par Trançado x 10/100/1000 Mbit/s; Para pequenas arquiteturas em estrela ou linha; Diagnóstico por LED; Grau de proteção IP20; Alimentação 24 V AC/DC; Manual disponível por download	**6GK5008-0GA10-1AB2**
	SCALANCE XC108	**Switch Ethernet Industrial Não Gerenciável:** 08 Portas Elétricas RJ45 x 10/100 Mbit/s; Diagnóstico por LED; Contato elétrico para indicação de falha; Botão de pulso para SET; Fonte de Alimentação Redundante; Manual disponível por download	**6GK5108-0BA00-2AC2**
	SCALANCE XB112	**Switch Ethernet Industrial Não Gerenciável:** 12 Portas Elétricas RJ45 x 10/100 Mbit/s; Para pequenas arquiteturas em estrela ou linha; Diagnóstico por LED; Grau de Proteção IP20; Fonte de Alimentação Redundante 24V AC/DC; Borda protetivadas protas em acordo com as normas PROFINET; Manual disponível por download	**6GK5112-0BA00-2AB2**
	SCALANCE XB116	**Switch Ethernet Industrial Não Gerenciável:** 16 Portas Elétricas RJ45 x 10/100 Mbit/s; Para pequenas arquiteturas em estrela ou linha; Diagnóstico por LED; Grau de Proteção IP20; Fonte de Alimentação Redundante 24V AC/DC; Borda protetivadas protas em acordo com as normas PROFINET; Manual disponível por download	**6GK5116-0BA00-2AB2**
	SCALANCE XC116	**Switch Ethernet Industrial Não Gerenciável:** 16 Portas Elétricas RJ45 x 10/100 Mbit/s; Diagnóstico por LED; Contato elétrico para indicação de falha; Botão de pulso para SET; Fonte de Alimentação Redundante; Manual disponível por download	**6GK5116-0BA00-2AC2**
	SCALANCE XB124	**Switch Ethernet Industrial Não Gerenciável:** 24 Portas Elétricas RJ45 x 10/100 Mbit/s; Para pequenas arquiteturas em estrela ou linha; Diagnóstico por LED; Grau de Proteção IP20; Fonte de Alimentação Redundante 24V AC/DC; Borda protetivadas protas em acordo com as normas PROFINET; Manual disponível por download	**6GK5124-0BA00-2AB2**
	SCALANCE XC124	**Switch Ethernet Industrial Não Gerenciável:** 24 Portas Elétricas RJ45 x 10/100 Mbit/s; Diagnóstico por LED; Contato elétrico para indicação de falha; Botão de pulso para SET; Fonte de Alimentação Redundante; Manual disponível por download	**6GK5124-0BA00-2AC2**
Rack 19" sem portas óticas	SCALANCE XR124WG (24 X FE, DC 24V)	**Switch Ethernet Industrial Não Gerenciável:** Montagem em Rack 19; 24 Portas Elétricas RJ45 x 10/100 Mbit/s; Diagnóstico por LED; Fonte de Alimentação 24V DC	**6GK5124-0BA00-2AR3**
	SCALANCE XR124WG (24 X FE, AC 230 V)	**Switch Ethernet Industrial Não Gerenciável:** Montagem em Rack 19; 24 Portas Elétricas RJ45 x 10/100 Mbit/s; Diagnóstico por LED; Fonte de Alimentação 230V AC	**6GK5124-0BA00-3AR3**
Trilho Din com portas óticas	SCALANCE XB004-1	**Switch Ethernet Industrial Não Gerenciável:** 04 Portas Elétricas RJ45 Par Trançado x 10/100 Mbit/s; 01 Porta Fibra Óptica MM vidro FOC conexão SC x 100 Mbit/s; Para pequenas arquiteturas em estrela ou linha; Diagnóstico por LED; Grau de proteção IP20; Alimentação 24 V AC/DC; Manual disponível por download	**6GK5004-1BD00-1AB2**
	SCALANCE XB004-1LD	**Switch Ethernet Industrial Não Gerenciável:** 04 Portas Elétricas RJ45 Par Trançado x 10/100 Mbit/s; 01 Porta Fibra Óptica SM vidro FOC conexão SC x 100 Mbit/s; Para pequenas arquiteturas em estrela ou linha; Diagnóstico por LED; Grau de proteção IP20; Alimentação 24 V AC/DC; Manual disponível por download	**6GK5004-1BF00-1AB2**
	SCALANCE XB004-1G	**Switch Ethernet Industrial Não Gerenciável:** 04 Portas Elétricas RJ45 Par Trançado x 10/100/1000 Mbit/s; 01 Porta Fibra Óptica MM vidro FOC conexão SC x 100 Mbit/s até 750 metros; Para pequenas arquiteturas em estrela ou linha; Diagnóstico por LED; Grau de proteção IP20; Alimentação 24 V DC; Manual disponível por download	**6GK5004-1GL10-1AB2**
	SCALANCE XB004-1LDG	**Switch Ethernet Industrial Não Gerenciável:** 04 Portas Elétricas RJ45 Par Trançado x 10/100/1000 Mbit/s; 01 Porta Fibra Óptica SM vidro FOC conexão SC x 100 Mbit/s até 10 km; Para pequenas arquiteturas em estrela ou linha; Diagnóstico por LED; Grau de proteção IP20; Alimentação 24 V DC; Manual disponível por download	**6GK5004-1GM10-1AB2**
	SCALANCE XB004-2	**Switch Ethernet Industrial Não Gerenciável:** 04 Portas Elétricas RJ45 Par Trançado x 10/100 Mbit/s; 02 Portas Fibra Óptica SM vidro FOC conexão SC x 100 Mbit/s; Para pequenas arquiteturas em estrela ou linha; Diagnóstico por LED; Grau de proteção IP20; Alimentação 24 V DC; Manual disponível por download	**6GK5004-2BD00-1AB2**
	SCALANCE XC106-2	**Switch Ethernet Industrial Não Gerenciável:** 06 PortaS ElétricaS RJ45 x 10/100 Mbit/s; 02 PortaS ÓpticaS MM BFOC x 100 Mbit/s; Diagnóstico por LED; Contato elétrico para indicação de falha; Botão de pulso para SET; Fonte de Alimentação Redundante; Manual disponível por download	**6GK5106-2BB00-2AC2**
	SCALANCE XC106-2	**Switch Ethernet Industrial Não Gerenciável:** 06 PortaS ElétricaS RJ45 x 10/100 Mbit/s; 02 PortaS ÓpticaS MM SC x 100 Mbit/s; Diagnóstico por LED; Contato elétrico para indicação de falha; Botão de pulso para SET; Fonte de Alimentação Redundante; Manual disponível por download	**6GK5106-2BD00-2AC2**
	SCALANCE XB108-2 (ST/BFOC)	**Switch Ethernet Industrial Não Gerenciável:** 08 Portas Elétricas RJ45 x 10/100 Mbit/s; 02 Portas Ópticas MM BFOC x 100 Mbit/s; Para pequenas arquiteturas em estrela ou linha; Diagnóstico por LED; Grau de Proteção IP20; Fonte de Alimentação Redundante 24V AC/DC; Borda protetivadas protas em acordo com as normas PROFINET; Manual disponível por download	**6GK5108-2BB00-2AB2**
	SCALANCE XB108-2 (SC)	**Switch Ethernet Industrial Não Gerenciável:** 08 Portas Elétricas RJ45 x 10/100 Mbit/s; 02 Portas Ópticas MM SC x 100 Mbit/s; Para pequenas arquiteturas em estrela ou linha; Diagnóstico por LED; Grau de Proteção IP20; Fonte de Alimentação Redundante 24V AC/DC; Borda protetivadas protas em acordo com as normas PROFINET; Manual disponível por download	**6GK5108-2BD00-2AB2**

Comunicação industrial

Switches Gerenciáveis Layer 2

Modelo		Item	Tipo
Trilho Din sem portas óticas	SCALANCE XF204	**Switch Ethernet Industrial Gerenciável:** 4x 10/100 Mbit/s RJ45 ports, Sinalização de falha por contato elétrico; Botão de pulso Set; Fonte de alimentação redundante; PROFINET IO device; Gerenciamento de rede; Gerenciamento de redundância integrado; Manual disponível no CD-ROM incluso; C-PLUG não incluído	**6GK5204-0BA00-2AF2**
	SCALANCE X204IRT	**Switch Ethernet Gerenciável IRT:** 4x 10/100 Mbit/s RJ45 ports; inalização de falha por contato elétrico; Botão de pulso Set; Fonte de alimentação redundante; PROFINET IO device; Gerenciamento de rede; Gerenciamento de redundância integrado; Manual disponível no CD-ROM incluso; C-PLUG não incluído	**6GK5204-0BA00-2BA3**
	SCALANCE XF204IRT	**Switch Ethernet Industrial Gerenciável:** 4x 10/100 Mbit/s RJ45 ports; inalização de falha por contato elétrico; Botão de pulso Set; Fonte de alimentação redundante; PROFINET IO device; Gerenciamento de rede; Gerenciamento de redundância integrado; Manual disponível no CD-ROM incluso; C-PLUG não incluído	**6GK5204-0BA00-2BF2**
	SCALANCE XB208	**Switch Ethernet Industrial Gerenciável Layer 2:** 8x 10/100 Mbit/s RJ45 ports; porta Console; Diagnóstico por LEDs; Fonte de alimentação redundante; Temperatura de 0º a +60º C; Montagem em trilho DIN; Pré-Configurado PROFINET	**6GK5208-0BA00-2AB2**
	SCALANCE XC208	**Switch Ethernet Industrial Gerenciável Layer 2:** 8x 10/100 Mbit/s RJ45 ports; Porta Console; Diagnóstico por LEDs; Fonte de alimentação redundante; Temperatura de -40º a +60º C; Montagem em trilho DIN ou S7; Funcionalidade IT Office de Redundância (RSTP,VLAN,...); PROFINET IO; Ethernet/IP compliant; Aceita C-Plug (não incluso)	**6GK5208-0BA00-2AC2**
	SCALANCE XC208 Gigabit	**Switch Ethernet Industrial Gerenciável Layer 2:** 8x 10/100/1000 Mbit/s RJ45 ports; Porta Console; Diagnóstico por LEDs; Fonte de alimentação redundante; Temperatura de -40º a +60º C; Montagem em trilho DIN ou S7; Funcionalidade IT Office de Redundância (RSTP,VLAN,...); PROFINET IO; Ethernet/IP compliant; Aceita C-Plug (não incluso)	**6GK5208-0GA00-2AC2**
	SCALANCE XC208EEC	**Switch industrial gerenciável para comunicação cabeada / Switch Ethernet Industrial Gerenciável Layer 2:** 8x 10/100 MBit/s RJ45 ports; Porta Console; Diagnóstico por LEDs; Fonte de alimentação redundante; Placa de circuito impresso revestida; NAMUR NE21-compliant; Temperatura de -40º a +70º C; Montagem em trilho DIN ou S7; Funcionalidade IT Office de Redundância (RSTP,VLAN,...); PROFINET IO; Ethernet/IP compliant; Aceita C-Plug (não incluso)	**6GK5208-0BA00-2FC2**
	SCALANCE XC208G EEC	**Switch industrial gerenciável para comunicação cabeada / Switch Ethernet Industrial Gerenciável Layer 2:** 8x 10/100/1000 MBit/s RJ45 ports; Porta Console; Diagnóstico por LEDs; Fonte de alimentação redundante; Placa de circuito impresso revestida; NAMUR NE21-compliant; Temperatura de -40º a +70º C; Montagem em trilho DIN ou S7; Funcionalidade IT Office de Redundância (RSTP,VLAN,...); PROFINET IO; Ethernet/IP compliant; Aceita C-Plug (não incluso)	**6GK5208-0GA00-2FC2**
	SCALANCE XC208G (EIP DEF.)	**Switch industrial gerenciável para comunicação cabeada / Switch Ethernet Industrial Gerenciável Layer 2:** 8x 10/100/1000 MBit/s RJ45 ports; Porta Console; Diagnóstico por LEDs; Fonte de alimentação redundante; Temperatura de -40º a +70º C; Montagem em trilho DIN ou S7; Funcionalidade IT Office de Redundância (RSTP, VLAN,...); PROFINET IO; Ethernet/IP compliant; Aceita C-Plug (não incluso); Padrão de configuração Ethernet/IP	**6GK5208-0GA00-2TC2**
	SCALANCE XF208	**Switch Ethernet Industrial Gerenciável:** 8x 10/100 Mbit/s RJ45 ports, Sinalização de falha por contato elétrico; Botão de pulso Set; Fonte de alimentação redundante; PROFINET IO device; Gerenciamento de rede; Gerenciamento de redundância integrado; Manual disponível no CD-ROM incluso; C-PLUG não incluído	**6GK5208-0BA00-2AF2**
	SCALANCE XB208	**Switch Ethernet Industrial Gerenciável Layer 2:** 8x 10/100 Mbit/s RJ45 ports; Porta Console; Diagnóstico por LEDs; Fonte de alimentação redundante; Temperatura de 0º a +60º C; Montagem em trilho DIN; Pré-Configurado Ethernet/IP	**6GK5208-0BA00-2TB2**
	SCALANCE X208	**Switch Ethernet Gerenciável IRT:** 8x 10/100 Mbit/s RJ45 ports; Diagnóstico por LED; Sinalização de falha por contato elétrico; Botão de pulso Set; Fonte de alimentação redundante; PROFINET IO device; Gerenciamento de rede; Gerenciamento de redundância integrado; Manual disponível no CD-ROM incluso; C-PLUG não incluído	**6GK5208-0BA10-2AA3**
	SCALANCE XP208	**Swtich Ethernet Industrial Gerenciável:** 8x 10/100 Mbps M12 ports; Grau de Proteção IP65; Sinalização de falha por contato elétrico; Diagnostico por LED; Fonte de alimentação redundante; PROFINET IO device; Gerenciamento de rede; Gerenciamento de redundância integrado; Manual disponível no CD-ROM incluso; C-PLUG não incluído	**6GK5208-0HA00-2AS6**
	SCALANCE XP208EEC	**Managed IE switch with railway approval (EN 50155, EN 45545):** 8x 10/100 Mbps M12 ports, IP65, LED diagnostics, error signaling contact, Redundant power supply, PROFINET IO device, network management, operable in redundant ring, Dust caps, incl. electronic Manual on CD-ROM, C-plug optional	**6GK5208-0HA00-2ES6**
	SCALANCE XP208 (ETHERNET/IP)	**Managed IE switch:** 8x 10/100 Mbps M12 ports, IP65, LED diagnostics, error signaling contact, Redundant power supply, Ethernet/IP, Network management, incl. Dust caps, incl. electronic Manual on CD-ROM, C-plug optional	**6GK5208-0HA00-2TS6**
	SCALANCE X208PRO	**Swtich Ethernet Industrial Gerenciável:** 8x 10/100 Mbit/s M12 ports; IP65/67; Diagnostico por LED; Fonte de alimentação redundante; PROFINET IO device; Gerenciamento de rede; Gerenciamento de redundância integrado; Manual disponível no CD-ROM incluso; C-PLUG não incluído	**6GK5208-0HA10-2AA6**
	SCALANCE XP208POE EEC	**Swtich Ethernet Industrial Gerenciável:** 8x 10/100 Mbps M12 ports; Grau de Proteção IP65; Sinalização de falha por contato elétrico; Diagnostico por LED; Fonte de alimentação redundante; PROFINET IO device; Gerenciamento de rede; Gerenciamento de redundância integrado; Manual disponível no CD-ROM incluso; C-PLUG não incluído	**6GK5208-0UA00-5ES6**
	SCALANCE XB216	**Switch Ethernet Industrial Gerenciável Layer 2:** 16X 10/100 Mbit/s RJ45 ports; Porta Console; Diagnóstico por LEDs; Fonte de alimentação redundante; Temperatura de 0º a +60º C; Montagem em trilho DIN; Pré-Configurado Ethernet/IP; PROFINET IO; Ethernet/IP certificate	**6GK5216-0BA00-2AB2**
	SCALANCE XC216	**Switch Ethernet Industrial Gerenciável Layer 2:** 16X 10/100 Mbit/s RJ45-Ports; Porta Console; Diagnóstico por LEDs; Fonte de alimentação redundante; Temperatura de -40º a +60º C; Montagem em trilho DIN ou S7; Funcionalidade IT Office de Redundância (RSTP,VLAN,...); PROFINET IO; Ethernet/IP compliant; Aceita C-Plug (não incluso)	**6GK5216-0BA00-2AC2**
	SCALANCE XC216EEC	**Switch Ethernet Industrial Gerenciável Layer 2:** 16X 10/100 Mbit/s RJ45-Ports; Porta Console; Diagnóstico por LEDs; Fonte de alimentação redundante; placas de circuito impresso revestidas; NAMUR NE21-compliant; Temperatura de -40º a +60º C; Montagem em trilho DIN ou S7; Funcionalidade IT Office de Redundância (RSTP,VLAN,...); PROFINET IO; Ethernet/IP compliant; Aceita C-Plug (não incluso)	**6GK5216-0BA00-2FC2**
	SCALANCE XB216	**Switch Ethernet Industrial Gerenciável Layer 2:** 16X 10/100 Mbit/s RJ45 ports; Porta Console; Diagnóstico por LEDs; Fonte de alimentação redundante; Temperatura de 0º a +60º C; Montagem em trilho DIN; Pré-Configurado Ethernet/IP	**6GK5216-0BA00-2TB2**
	SCALANCE XP216	**Managed IE switch:** 12x 10/100 Mbps M12 ports; 4x 10/100/1000 Mbps M12 ports IP65, LED diagnostics, error signaling contact, Redundant power supply, PROFINET IO device, network management, operable in redundant ring, incl. dust caps, incl. electronic Manual on CD-ROM, C-plug optional	**6GK5216-0HA00-2AS6**
	SCALANCE XP216EEC	**Managed IE switch, with railway approval (EN 50155, EN 45545):** 12x 10/100 Mbps M12 ports; 4x 10/100/1000 Mbps M12 ports IP65; LED diagnostics, error signaling contact, Redundant power supply, PROFINET IO device, network management, operable in redundant ring, incl. dust caps, incl. electronic Manual on CD-ROM, C-plug optional	**6GK5216-0HA00-2ES6**
	SCALANCE XP216 (ETHERNET/IP)	**Managed IE switch:** 12x 10/100 Mbps M12 ports; 4x 10/100/1000 Mbps M12 ports IP65; LED diagnostics, error signaling contact, Redundant power supply, Ethernet/IP, Network management, incl. Dust caps, incl. electronic Manual on CD-ROM, C-plug optional	**6GK5216-0HA00-2TS6**
	SCALANCE XP216POE EEC	**Managed IE switch, with railway approval (EN 50155, EN 45545):** 12x 10/100 Mbps M12 ports; 4x 10/100/1000 Mbps M12 ports IP65; LED diagnostics, error signaling contact, Redundant power supply, PROFINET IO device, network management, operable in redundant ring, incl. dust caps, incl. electronic Manual on CD-ROM, C-plug optional	**6GK5216-0UA00-5ES6**
	SCALANCE XC224	**Switch Ethernet Industrial Gerenciável Layer 2:** 24x 10/100 Mbit/s RJ45-Ports; Porta Console; Diagnóstico por LEDs; Fonte de alimentação redundante; Temperatura de -40º a +60º C; Montagem em trilho DIN ou S7; Funcionalidade IT Office de Redundância (RSTP,VLAN,...); PROFINET IO; Ethernet/IP compliant; Aceita C-Plug (não incluso)	**6GK5224-0BA00-2AC2**
	SCALANCE X310FE	**Switch Ethernet Gerenciável:** 10 Portas Elétricas RJ45 10/100 Mbit/s; Diagnóstico por LEDs; Sinalização de falha por contato elétrico; Botão de pulso Set/Select; PROFINET IO device; Gerenciamento de rede; Gerenciamento de redundância integrado; Funcionalidades de IT Office (RSTP, VLAN, IGMP, ...); C-PLUG incluso	**6GK5310-0BA10-2AA3**
	SCALANCE X310	**Switch Ethernet Gerenciável:** 3 Portas Elétricas RJ45 10/100/1000 Mbit/s; 07 Portas Elétricas RJ45 10/100 Mbit/s; Diagnóstico por LEDs; Sinalização de falha por contato elétrico; Botão de pulso Set/Select; PROFINET IO device; Gerenciamento de rede; Gerenciamento de redundância integrado; Funcionalidades de IT Office (RSTP, VLAN, IGMP, ...); C-PLUG incluso	**6GK5310-0FA10-2AA3**

As informações aqui contidas
correspondem ao estado atual da técnica,
e estarão sujeitas a alterações

SIEMENS

Comunicação industrial

Switches Gerenciáveis Layer 2

Modelo		Item	Tipo
Trilho Din com portas óticas	SCALANCE X200-4PIRT	**Switch Ethernet Gerenciável IRT:** 4x 100 Mbit/s POF SC RJ ports, Sinalização de falha por contato elétrico; Botão de pulso Set; Fonte de alimentação redundante; PROFINET IO device; Gerenciamento de rede; Gerenciamento de redundância integrado; Manual disponível no CD-ROM incluso; C-PLUG não incluído	**6GK5200-4AH00-2BA3**
	SCALANCE X201-3PIRT	**Switch Ethernet Gerenciável IRT:** 1x 10/100 Mbit/s RJ45 ports; 3x 100 Mbit/s POF SC RJ ports; Sinalização de falha por contato elétrico; Botão de pulso Set; Fonte de alimentação redundante; PROFINET IO device; Gerenciamento de rede; Gerenciamento de redundância integrado; Manual disponível no CD-ROM incluso; C-PLUG não incluído	**6GK5201-3BH00-2BA3**
	SCALANCE XF201-3P IRT	**Managed IE IRT switch:** 1x 10/100MBit/s RJ45 ports: 3x 100MBit/s POF SC RJ Ports; Bus adapter assembled; Error signaling contact with set button; Redundant power supply; PROFINET IO device; Network management; Redundancy Manager integrated; Incl. electron. manual on CD-ROM, C-plug optional	**6GK5201-3BH00-2BD2**
	SCALANCE X201-3P IRT PRO	**Switch Ethernet Gerenciável IRT:** Grau de Proteção IP65/67; 1x 10/100 Mbit/s Push Pull RJ45 port; 3x 100 Mbit/s Push-pull SCRJ port; Sinalização de falha por contato elétrico; Botão de pulso Set; Fonte de alimentação redundante; PROFINET IO device; Gerenciamento de rede; Gerenciamento de redundância integrado; Manual disponível no CD-ROM incluso; C-PLUG não incluído	**6GK5201-3JR00-2BA6**
	SCALANCE X202-2IRT	**Switch Ethernet Gerenciável IRT:** 2x 10/100 Mbit/s RJ45 ports; 2x 100 Mbit/s Multimode BFOC; Sinalização de falha por contato elétrico; Botão de pulso Set; Fonte de alimentação redundante; PROFINET IO device; Gerenciamento de rede; Gerenciamento de redundância integrado; Manual disponível no CD-ROM incluso; C-PLUG não incluído	**6GK5202-2BB00-2BA3**
	SCALANCE X202-2PIRT	**Switch Ethernet Gerenciável IRT:** 2x 10/100 Mbit/s RJ45 ports; 2x 100 Mbit/s POF SC RJ ports; Sinalização de falha por contato elétrico; Botão de pulso Set; Fonte de alimentação redundante; PROFINET IO device; Gerenciamento de rede; Gerenciamento de redundância integrado; Manual disponível no CD-ROM incluso; C-PLUG não incluído	**6GK5202-2BH00-2BA3**
	SCALANCE XF202-2P IRT	**Managed IE IRT switch:** 2x 10/100MBit/s RJ45 ports; 2x 100MBit/s POF SC RJ Ports; Bus adapter assembled, Error signaling contact with set button, Redundant power supply, PROFINET IO device, network management, Redundancy Manager integrated, incl. electron. manual on CD-ROM, C-plug optional	**6GK5202-2BH00-2BD2**
	SCALANCE X202-2P IRT PRO	**Switch Ethernet Gerenciável IRT:** Grau de Proteção IP65/67; 2x 10/100 Mbit/s Push Pull RJ45 ports; 2x 100 Mbit/s Push-pull SCRJ port; Sinalização de falha por contato elétrico; Botão de pulso Set; Fonte de alimentação redundante; PROFINET IO device; Gerenciamento de rede; Gerenciamento de redundância integrado; Manual disponível no CD-ROM incluso; C-PLUG não incluído	**6GK5202-2JR00-2BA6**
	SCALANCE XF204-2BA	**Managed 2 Bus adapter BA:** 2xRJ45 HA, pre-assembled 6DL1193-6AR00-0AA0; IE Switch, 4 x 10/100Mbit/s, 2 x bus adapter interface, Error signaling contact with set button, redundant 24V DC power supply, PROFINET-Device, extended temperature range -40°C to +70°C, Conformal Coating, with electr. Manual on DVD, C-PLUG optional, Delivery with bus adapter	**6GK5204-0BA00-2GF2**
	SCALANCE X204RNA (PRP)	**Switch Ethernet Industrial Gerenciável RNA:** Redundant network access; 4x 100 Mbit/s RJ45 ports; Diagnóstico por LED; Sinalização de falha por contato elétrico; Botão de pulso Set; Fonte de alimentação redundante; PROFINET IO device; Gerenciamento de rede; Gerenciamento de redundância integrado; Manual disponível no CD-ROM incluso; C-PLUG não incluído; Para redes PRP	**6GK5204-0BA00-2KB2**
	SCALANCE X204RNA (HSR)	**Switch Ethernet Industrial Gerenciável RNA:** Redundant network access; 4x 100 Mbit/s RJ45 ports; Diagnóstico por LED; Sinalização de falha por contato elétrico; Botão de pulso Set; Fonte de alimentação redundante; PROFINET IO device; Gerenciamento de rede; Gerenciamento de redundância integrado; Manual disponível no CD-ROM incluso; C-PLUG não incluído; Para redes HSR	**6GK5204-0BA00-2MB2**
	SCALANCE XF204-2BA DNA	**Managed IE Y-Switch:** 2 Bus adapter BA 2xRJ45 HA; Pre-assembled 6DL1193-6AR00-0AA0 4 x 10/100Mbit/s; 2 x Bus adapter interface; Error signaling contact with set button; Redundant 24V DC power supply; PROFINET-Device; Extended temperature range -40°C to +70°C, Conformal Coating, with electr.. Manual on DVD, C-PLUG optional, Delivery with bus adapter	**6GK5204-0BA00-2YF2**
	SCALANCE X204RNA EEC (HSR)	**Switch Ethernet Industrial Gerenciável RNA:** Redundant network access; 2x 100 Mbit/s RJ45 ports; 2x 100 Mbit/s combo ports; Diagnóstico por LED; Sinalização de falha por contato elétrico; Botão de pulso Set; Fonte de alimentação redundante; PROFINET IO device; Gerenciamento de rede; Gerenciamento de redundância integrado; Manual disponível no CD-ROM incluso; C-PLUG não incluído; para redes HSR	**6GK5204-0BS00-2NA3**
	SCALANCE X204RNA EEC (PRP)	**Switch Ethernet Industrial Gerenciável:** Redundant network access; 2x 100 Mbit/s RJ45 ports; 2x 100 Mbit/s combo ports; Diagnóstico por LED; Sinalização de falha por contato elétrico; Botão de pulso Set; Fonte de alimentação redundante; PROFINET IO device; Gerenciamento de rede; Gerenciamento de redundância integrado; Manual disponível no CD-ROM incluso; C-PLUG não incluído; Para redes PRP	**6GK5204-0BS00-3LA3**
	SCALANCE X204RNA EEC (PRP/HSR)	**Switch Ethernet Industrial Gerenciável:** Redundant network access; 2x 100 Mbit/s RJ45 ports; 2x 100 Mbit/s combo ports; Diagnóstico por LED; Sinalização de falha por contato elétrico; Botão de pulso Set; Fonte de alimentação redundante; PROFINET IO device; Gerenciamento de rede; Gerenciamento de redundância integrado; Manual disponível no CD-ROM incluso; C-PLUG não incluído; para redes PRP e HSR	**6GK5204-0BS00-3PA3**
	SCALANCE X204IRT PRO	**Switch Ethernet Gerenciável IRT:** Grau de Proteção IP65/67: 4x 10/100 Mbit/s Push-pull RJ45 ports; Sinalização de falha por contato elétrico; Botão de pulso Set; Fonte de alimentação redundante; PROFINET IO device; Gerenciamento de rede; Gerenciamento de redundância integrado; Manual disponível no CD-ROM incluso; C-PLUG não incluído	**6GK5204-0JA00-2BA6**
	SCALANCE XF204-2BA IRT	**Managed IE IRT switch:** 4 x 10/100MBit/s; 2 x Bus adapter interface position; Error signaling contact, with set button; Redundant 24 V DC power supply; PROFINET IO device; Network management; Redundancy Manager integrated; Incl. electron. manual on CD-ROM; C-plug optional	**6GK5204-2AA00-2BD2**
	SCALANCE XF204-2BA	**Managed IE switch:** 4 x 10/100 Mbit/s; 2 x bus adapter interfaces; Error signaling contact; Set button; Redundant 24 V DC power supply; PROFINET device; Extended temperature range -40°C...+70°C; Conformal Coating; With electron. manual on DVD; C-plug optional; Supplied without bus adapter	**6GK5204-2AA00-2GF2**
	SCALANCE XF204-2BA DNA	**Switch Ethernet Industrial Gerenciável Y-Switch:** 4 x 10/100 Mbit/s; 2 x bus adapter interfaces; Sinalização de falha por contato elétrico; Botão de pulso Set; Fonte de alimentação redundante 24V DC; PROFINET IO device; Gerenciamento de rede; Gerenciamento de redundância integrado; Manual disponível no CD-ROM incluso; C-PLUG não incluído; Bus Adapter não incluido; Range de Temperatura -40 a +70º C; Placa revestida (Conformal Coating)	**6GK5204-2AA00-2YF2**
	SCALANCE X204-2TS	**Switch Ethernet Gerenciável IRT:** 4x 10/100 Mbit/s RJ45 ports; 2x 100 Mbit/s Multimode BFOC; Diagnóstico por LED; Sinalização de falha por contato elétrico; Botão de pulso Set; Fonte de alimentação redundante; PROFINET IO device; Gerenciamento de rede; Gerenciamento de redundância integrado; Manual disponível no CD-ROM incluso; C-PLUG não incluído	**6GK5204-2BB10-2CA2**
	SCALANCE X204-2FM	**FO Monitoring Switch Ethernet Gerenciável IRT:** 4x 10/100 Mbit/s RJ45 ports; 2x 100 Mbit/s multimode BFOC; Diagnóstico por LED; Sinalização de falha por contato elétrico; Botão de pulso Set; Fonte de alimentação redundante; PROFINET IO device; Gerenciamento de rede; Gerenciamento de redundância integrado; Manual disponível no CD-ROM incluso; C-PLUG não incluído	**6GK5204-2BB11-2AA3**
	SCALANCE XF204-2	**Switch Ethernet Industrial Gerenciável:** 4x 10/100 Mbit/s RJ45 ports; 2x 100 Mbit/s FO ports; Sinalização de falha por contato elétrico; Botão de pulso Set; Fonte de alimentação redundante; PROFINET IO device; Gerenciamento de rede; Gerenciamento de redundância integrado; Manual disponível no CD-ROM incluso; C-PLUG não incluído	**6GK5204-2BC00-2AF2**
	SCALANCE X204-2LD	**Switch Ethernet Gerenciável IRT:** 4x 10/100 Mbit/s RJ45 ports; 2x 100 Mbit/s single-mode BFOC; Sinalização de falha por contato elétrico; Botão de pulso Set; Fonte de alimentação redundante; PROFINET IO device; Gerenciamento de rede; Gerenciamento de redundância integrado; Manual disponível no CD-ROM incluso; C-PLUG não incluído	**6GK5204-2BC10-2AA3**
	SCALANCE X204-2LD TS	**Switch Ethernet Gerenciável IRT:** 4x 10/100 Mbit/s RJ45 ports; 2x 100 Mbit/s Single-mode BFOC; Diagnóstico por LED; Sinalização de falha por contato elétrico; Botão de pulso Set; Fonte de alimentação redundante; PROFINET IO device; Gerenciamento de rede; Gerenciamento de redundância integrado; Manual disponível no CD-ROM incluso; C-PLUG não incluído	**6GK5204-2BC10-2CA2**
	SCALANCE XB205-3	**Switch Ethernet Industrial Gerenciável Layer 2:** 5x 10/100 Mbit/s RJ45 ports; 3x MM FO ST; Porta Console; Diagnóstico por LEDs; Fonte de alimentação redundante; Temperatura de 0º a +60º C; Montagem em trilho DIN; Pré-Configurado PROFINET	**6GK5205-3BB00-2AB2**
	SCALANCE XB205-3	**Switch Ethernet Industrial Gerenciável Layer 2:** 5x 10/100 Mbit/s RJ45 ports; 3x MM FO ST; Porta Console; Diagnóstico por LEDs; Fonte de alimentação redundante; Temperatura de 0º a +60º C; Montagem em trilho DIN; Pré-Configurado Ethernet/IP	**6GK5205-3BB00-2TB2**
	SCALANCE XB205-3	**Switch Ethernet Industrial Gerenciável Layer 2:** 5x 10/100 Mbit/s RJ45 ports; 3x MM FO SC port; Porta Console; Diagnóstico por LEDs; Fonte de alimentação redundante; Temperatura de 0º a +60º C; Montagem em trilho DIN; Pré-Configurado PROFINET	**6GK5205-3BD00-2AB2**
	SCALANCE XB205-3	**Switch Ethernet Industrial Gerenciável Layer 2:** 5x 10/100 Mbit/s RJ45 ports; 3x MM FO SC port; Porta Console; Diagnóstico por LEDs; Fonte de alimentação redundante; Temperatura de 0º a +60º C; Montagem em trilho DIN; Pré-Configurado Ethernet/IP	**6GK5205-3BD00-2TB2**
	SCALANCE XB205-3LD	**Switch Ethernet Industrial Gerenciável Layer 2:** 5x 10/100 Mbit/s RJ45 ports; 3x MM FO SC port; Porta Console; Diagnóstico por LEDs; Fonte de alimentação redundante; Temperatura de 0º a +60º C; Montagem em trilho DIN; Pré-Configurado PROFINET	**6GK5205-3BF00-2AB2**
	SCALANCE XB205-3LD	**Switch Ethernet Industrial Gerenciável Layer 2:** 5x 10/100 Mbit/s RJ45 ports; 3x MM FO SC port; Porta Console; Diagnóstico por LEDs; Fonte de alimentação redundante; Temperatura de 0º a +60º C; Montagem em trilho DIN; Pré-Configurado Ethernet/IP	**6GK5205-3BF00-2TB2**

Comunicação industrial

Switches Gerenciáveis Layer 2

Modelo		Item	Tipo
	SCALANCE XF206-1	**Switch Ethernet Industrial Gerenciável:** 6x 10/100 Mbit/s RJ45 ports; 1x 100 Mbit/s FO port; Sinalização de falha por contato elétrico; Botão de pulso Set; Fonte de alimentação redundante; PROFINET IO device; Gerenciamento de rede; Gerenciamento de redundância integrado; Manual disponível no CD-ROM incluso; C-PLUG não incluído	**6GK5206-1BC00-2AF2**
	SCALANCE XC206-2	**Switch Ethernet Industrial Gerenciável Layer 2:** 6x 100 Mbit/s RJ45 ports; 2x 100 Mbit/s ST/BFOC ports; Porta Console; Diagnóstico por LEDs; Fonte de alimentação redundante; Temperatura de -40º a +60º C; Montagem em trilho DIN ou S7; Funcionalidade IT Office de Redundância (RSTP,VLAN,...); PROFINET IO; Ethernet/IP compliant; Aceita C-Plug (não incluso)	**6GK5206-2BB00-2AC2**
	SCALANCE XC206-2	**Switch Ethernet Industrial Gerenciável Layer 2:** 6x 10/100 Mbit/s RJ45 ports; 2x 100 Mbit/s SC ports; Porta Console; Diagnóstico por LEDs; Fonte de alimentação redundante; Temperatura de -40º a +60º C; Montagem em trilho DIN ou S7; Funcionalidade IT Office de Redundância (RSTP,VLAN,...); PROFINET IO; Ethernet/IP compliant; Aceita C-Plug (não incluso)	**6GK5206-2BD00-2AC2**
	SCALANCE XC206-2SFP	**Switch Ethernet Industrial Gerenciável Layer 2:** 6x 10/100 MBit/s RJ45 ports; 2x 100/1000 MBit/s SFP; Porta Console; Diagnóstico por LEDs; Fonte de alimentação redundante; Temperatura de -40º a +60º C; Montagem em trilho DIN ou S7; Funcionalidade IT Office de Redundância (RSTP,VLAN,...); PROFINET IO; Ethernet/IP compliant; Aceita C-Plug (não incluso)	**6GK5206-2BS00-2AC2**
	SCALANCE XC206-2SFP Gigabit	**Switch Ethernet Industrial Gerenciável Layer 2:** 6x 10/100/1000 MBit/s RJ45 ports; 2x 100/1000 MBit/s SFP; Porta Console; Diagnóstico por LEDs; Fonte de alimentação redundante; Temperatura de -40º a +60º C; Montagem em trilho DIN ou S7; Funcionalidade IT Office de Redundância (RSTP,VLAN,...); PROFINET IO; Ethernet/IP compliant; Aceita C-Plug (não incluso)	**6GK5206-2GS00-2AC2**
	SCALANCE XC206-2SFP EEC	**Switch industrial gerenciável para comunicação cabeada / Switch Ethernet Industrial Gerenciável Layer 2:** 6x 10/100 MBit/s RJ45 ports; 2x 100/1000 MBit/s SFP; Porta Console; Diagnóstico por LEDs; Fonte de alimentação redundante; Placa de circuito impresso revestida; NAMUR NE21-compliant; Temperatura de -40º a +70º C; Montagem em trilho DIN ou S7; Funcionalidade IT Office de Redundância (RSTP,VLAN,...); PROFINET IO; Ethernet/IP compliant; Aceita C-Plug (não incluso)	**6GK5206-2BS00-2FC2**
	SCALANCE XC206-2SFP G EEC	**Switch industrial gerenciável para comunicação cabeada / Switch Ethernet Industrial Gerenciável Layer 2:** 6x 10/100/1000 MBit/s RJ45 ports; 2x 1000 MBit/s SFP; Porta Console; Diagnóstico por LEDs; Fonte de alimentação redundante; Placa de circuito impresso revestida; NAMUR NE21-compliant; Temperatura de -40º a +70º C; Montagem em trilho DIN ou S7; Funcionalidade IT Office de Redundância (RSTP,VLAN,...); PROFINET IO; Ethernet/IP compliant; Aceita C-Plug (não incluso)	**6GK5206-2GS00-2FC2**
	SCALANCE XC206-2SFP G (EIP DEF.)	**Switch industrial gerenciável para comunicação cabeada / Switch Ethernet Industrial Gerenciável Layer 2:** 6x 10/100/1000 MBit/s RJ45 ports; 2x 1000 MBit/s SFP; Porta Console; Diagnóstico por LEDs; Fonte de alimentação redundante; Temperatura de -40º a +70º C; Montagem em trilho DIN ou S7; Funcionalidade IT Office de Redundância (RSTP,VLAN,...); PROFINET IO; Ethernet/IP compliant; Aceita C-Plug (não incluso); Padrão de configuração Ethernet/IP	**6GK5206-2GS00-2TC2**
	SCALANCE XB213-3	**Switch Ethernet Industrial Gerenciável Layer 2:** 13x 10/100 Mbit/s RJ45 ports; 3x MM FO ST Port; Porta Console; Diagnóstico por LEDs; Fonte de alimentação redundante; Temperatura de 0º a +60º C; Montagem em trilho DIN; Pré-Configurado PROFINET	**6GK5213-3BB00-2AB2**
	SCALANCE XB213-3	**Switch Ethernet Industrial Gerenciável Layer 2:** 13x 10/100 Mbit/s RJ45 ports; 3x MM FO ST Port; Porta Console; Diagnóstico por LEDs; Fonte de alimentação redundante; Temperatura de 0º a +60º C; Montagem em trilho DIN; Pré-Configurado Ethernet/IP	**6GK5213-3BB00-2TB2**
	SCALANCE XB213-3	**Switch Ethernet Industrial Gerenciável Layer 2:** 13x 10/100 Mbit/s RJ45 ports; 3x MM FO SC port; Porta Console; Diagnóstico por LEDs; Fonte de alimentação redundante; Temperatura de 0º a +60º C; Montagem em trilho DIN; Pré-Configurado PROFINET	**6GK5213-3BD00-2AB2**
	SCALANCE XB213-3	**Switch Ethernet Industrial Gerenciável Layer 2:** 13x 10/100 Mbit/s RJ45 ports; 3x MM FO SC port; Porta Console; Diagnóstico por LEDs; Fonte de alimentação redundante; Temperatura de 0º a +60º C; Montagem em trilho DIN; Pré-Configurado Ethernet/IP	**6GK5213-3BD00-2TB2**
	SCALANCE XB213-3LD	**Switch Ethernet Industrial Gerenciável Layer 2:** 13x 10/100 Mbit/s RJ45 ports; 3x SM FO SC port; Porta Console; Diagnóstico por LEDs; Fonte de alimentação redundante; Temperatura de 0º a +60º C; Montagem em trilho DIN; Pré-Configurado PROFINET	**6GK5213-3BF00-2AB2**
	SCALANCE XB213-3LD	**Switch Ethernet Industrial Gerenciável Layer 2:** 13x 10/100 Mbit/s RJ45 ports; 3x SM FO SC port; Porta Console; Diagnóstico por LEDs; Fonte de alimentação redundante; Temperatura de 0º a +60º C; Montagem em trilho DIN; Pré-Configurado Ethernet/IP	**6GK5213-3BF00-2TB2**
	SCALANCE XC216-4C	**Switch Ethernet Industrial Gerenciável Layer 2:** 12 x 10/100 Mbps RJ45-Ports; 4 x 1000 Mbps portas combo (SFPs para 1000 Mbps ou 10/100/1000 RJ45); 1 x Porta Console; Diagnóstico por LEDs; Fonte de alimentação redundante; Temperatura de -40º a +70º C; Montagem em trilho DIN ou trilho S7; Funcionalidades de IT e Redundância (RSTP,VLAN,...); PROFINET IO; Ethernet/IP compliant Slot para C-Plug (não incluso)	**6GK5216-4BS00-2AC2**
	SCALANCE XC216-4C G	**Switch Ethernet Industrial Gerenciável Layer 2; Totalmente Gigabit:** 12 x 10/100/1000 Mbps RJ45-Ports; 4 x 1000 Mbps portas; Combo (SFPs para 1000 Mbps ou 10/100/1000 RJ45); 1 x Porta Console; Diagnóstico por LEDs; Fonte de alimentação redundante; Temperatura de -40º a +70º C; Montagem em trilho DIN ou trilho S7; Funcionalidades de IT e Redundância (RSTP,VLAN,...); PROFINET IO; Ethernet/IP compliant; Slot para C-Plug (C-PLUGnão incluso)	**6GK5216-4GS00-2AC2**
	SCALANCE XC216-4C G (E/IP DEF.)	**Switch Ethernet Industrial Gerenciável Layer 2; Totalmente Gigabit:** 12 x 10/100/1000 Mbps RJ45-Ports; 4 x 1000 Mbps portas; Combo (SFPs para 1000 Mbps ou 10/100/1000 RJ45); 1 x Porta Console; Diagnóstico por LEDs; Fonte de alimentação redundante; Temperatura de -40º a +70º C; Montagem em trilho DIN ou trilho S7; Funcionalidades de IT e Redundância (RSTP,VLAN,...); PROFINET IO; Ethernet/IP compliant; Slot para C-Plug (C-PLUG não incluso); Configurações Padrão Ethernet/IP	**6GK5216-4GS00-2TC2**
	SCALANCE XC216-4C G EEC	**Switch Ethernet Industrial Gerenciável Layer 2; Totalmente Gigabit:** 12 x 10/100/1000 Mbps RJ45-Ports; 4 x 1000 Mbps portas; Combo (SFPs para 1000 Mbps ou 10/100/1000 RJ45); 1 x Porta Console; Diagnóstico por LEDs; Fonte de alimentação redundante; placas de circuito impresso revestidas; NAMUR NE21-compliant; Temperatura de -40º a +70º C; Montagem em trilho DIN ou trilho S7; Funcionalidades de IT e Redundância (RSTP,VLAN,...); PROFINET IO; Ethernet/IP compliant; Slot para C-Plug (C-PLUG não incluso)	**6GK5216-4GS00-2FC2**
	SCALANCE XC224-4C G	**Switch Ethernet Industrial Gerenciável Layer 2; Totalmente Gigabit:** 20 x 10/100/1000 Mbps RJ45-Ports; 4 x 1000 Mbps portas; Combo (SFPs para 1000 Mbps ou 10/100/1000 RJ45); 1 x Porta Console; Diagnóstico por LEDs; Fonte de alimentação redundante; Temperatura de -40º a +70º C; Montagem em trilho DIN ou trilho S7; Funcionalidades de IT e Redundância (RSTP,VLAN,...); PROFINET IO; Ethernet/IP compliant; Slot para C-Plug (C-PLUG não incluso)	**6GK5224-4GS00-2AC2**
	SCALANCE XC224-4C G (E/IP DEF.)	**Switch Ethernet Industrial Gerenciável Layer 2; Totalmente Gigabit:** 20 x 10/100/1000 Mbps RJ45-Ports; 4 x 1000 Mbps portas; Combo (SFPs para 1000 Mbps ou 10/100/1000 RJ45); 1 x Porta Console; Diagnóstico por LEDs; Fonte de alimentação redundante; Temperatura de -40º a +70º C; Montagem em trilho DIN ou trilho S7; Funcionalidades de IT e Redundância (RSTP,VLAN,...); PROFINET IO; Ethernet/IP compliant; Slot para C-Plug (C-PLUG não incluso); Padrão Ethernet/IP	**6GK5224-4GS00-2TC2**
	SCALANCE X307-3	**Switch Ethernet Gerenciável:** 03 Portas Ópticas MM SC 1000 Mbit/s; 07 Portas Elétricas RJ45 10/100 Mbit/s; Diagnóstico por LEDs; Sinalização de falha por contato elétrico; Botão de pulso Set/Select; PROFINET IO device; Gerenciamento de rede; Gerenciamento de redundância integrado; Funcionalidades de IT Office (RSTP, VLAN, IGMP, ...); C-PLUG incluso	**6GK5307-3BL10-2AA3**
	SCALANCE X307-3LD	**Switch Ethernet Gerenciável:** 03 Portas Ópticas SM SC 1000 Mbit/s; 07 Portas Elétricas RJ45 10/100 Mbit/s; Diagnóstico por LEDs; Sinalização de falha por contato elétrico; Botão de pulso Set/Select; PROFINET IO device; Gerenciamento de rede; Gerenciamento de redundância integrado; Funcionalidades de IT Office (RSTP, VLAN, IGMP, ...); C-PLUG incluso	**6GK5307-3BM10-2AA3**
	SCALANCE X308-2	**Switch Ethernet Gerenciável:** 02 Portas Ópticas MM SC 1000 Mbit/s; 01 Portas Elétricas RJ45 10/100/1000 Mbit/s; 07 Portas Elétricas RJ45 10/100 Mbit/s; Diagnóstico por LEDs; Sinalização de falha por contato elétrico; Botão de pulso Set/Select; PROFINET IO device; Gerenciamento de rede; Gerenciamento de redundância integrado; Funcionalidades de IT Office (RSTP, VLAN, IGMP, ...); C-PLUG incluso	**6GK5308-2FL10-2AA3**
	SCALANCE X308-2LD	**Switch Ethernet Gerenciável:** 02 Portas Ópticas SM SC 1000 Mbit/s; 01 Portas Elétricas RJ45 10/100/1000 Mbit/s; 07 Portas Elétricas RJ45 10/100 Mbit/s; Diagnóstico por LEDs; Sinalização de falha por contato elétrico; Botão de pulso Set/Select; PROFINET IO device; Gerenciamento de rede; Gerenciamento de redundância integrado; Funcionalidades de IT Office (RSTP, VLAN, IGMP, ...); C-PLUG incluso	**6GK5308-2FM10-2AA3**

As informações aqui contidas
correspondem ao estado atual da técnica,
e estarão sujeitas a alterações

SIEMENS

Comunicação industrial

Switches Gerenciáveis Layer 2

Modelo		Item	Tipo
Trilho Din com portas óticas	SCALANCE X308-2LH	**Switch Ethernet Gerenciável:** 02 Portas Ópticas MM SC 1000 Mbit/s; 01 Portas Elétricas RJ45 10/100/1000 Mbit/s; 07 Portas Elétricas RJ45 10/100 Mbit/s; Diagnóstico por LEDs; Sinalização de falha por contato elétrico; Botão de pulso Set/Select; PROFINET IO device; Gerenciamento de rede; Gerenciamento de redundância integrado; Funcionalidades de IT Office (RSTP, VLAN, IGMP, ...); C-PLUG incluso	**6GK5308-2FN10-2AA3**
	SCALANCE X308-2LH+	**Switch Ethernet Gerenciável:** 02 Portas Ópticas MM SC 1000 Mbit/s; 01 Portas Elétricas RJ45 10/100/1000 Mbit/s; 07 Portas Elétricas RJ45 10/100 Mbit/s; Diagnóstico por LEDs; Sinalização de falha por contato elétrico; Botão de pulso Set/Select; PROFINET IO device; Gerenciamento de rede; Gerenciamento de redundância integrado; Funcionalidades de IT Office (RSTP, VLAN, IGMP, ...); C-PLUG incluso	**6GK5308-2FP10-2AA3**
	SCALANCE XC224-4C G EEC	**Switch Ethernet Industrial Gerenciável Layer 2; Totalmente Gigabit:** 20 x 10/100/1000 Mbps RJ45-Ports; 4 x 1000 Mbps portas combo (SFPs para 1000 Mbps ou 10/100/1000 RJ45); 1 x Porta Console; Diagnóstico por LEDs; Fonte de alimentação redundante; Placas de circuito impresso revestidas; NAMUR NE21-compliant; Temperatura de -40º a +70º C; Montagem em trilho DIN ou trilho S7; Funcionalidades de IT e Redundância (RSTP,VLAN,...); PROFINET IO; Ethernet/IP compliant; Slot para C-Plug (C-PLUG não incluso)	**6GK5224-4GS00-2FC2**
	SCALANCE X308-2M TS	**Switch Ethernet Gerenciável Compacto:** 04 Portas Elétricas RJ45 10/100/1000 Mbit/s; 02 Slots dual port 100/1000 Mbit/s para Media Module (elétrico ou óptico); Diagnóstico por LEDs; Sinalização de falha por contato elétrico; Botão de pulso Set/Select; PROFINET IO device; Gerenciamento de rede; Gerenciamento de redundância integrado; Funcionalidades de IT Office (RSTP, VLAN, IGMP, ...); C-PLUG incluso; Para temperaturas extremas; Em conformidade com EN 50155 (Transporte sobre trilhos)	**6GK5308-2GG10-2CA2**
	SCALANCE X308-2M	**Switch Ethernet Gerenciável Compacto:** 04 Portas Elétricas RJ45 10/100/1000 Mbit/s; 02 Slots dual port 100/1000 Mbit/s para Media Module (elétrico ou óptico); Diagnóstico por LEDs; Sinalização de falha por contato elétrico; Botão de pulso Set/Select; PROFINET IO device; Gerenciamento de rede; Gerenciamento de redundância integrado; Funcionalidades de IT Office (RSTP, VLAN, IGMP, ...); C-PLUG incluso	**6GK5308-2GG10-2AA2**
	SCALANCE X308-2M POE	**Switch Ethernet Gerenciável Compacto:** 04 Portas Elétricas RJ45 com PoE 10/100/1000 Mbit/s; 02 Slots dual port 100/1000 Mbit/s para Media Module (elétrico ou óptico); Diagnóstico por LEDs; Sinalização de falha por contato elétrico; Botão de pulso Set/Select; PROFINET IO device; Gerenciamento de rede; Gerenciamento de redundância integrado; Funcionalidades de IT Office (RSTP, VLAN, IGMP, ...); C-PLUG incluso	**6GK5308-2QG10-2AA2**
	SCALANCE X320-1FE	**Switch Ethernet Gerenciável:** 20 Portas Elétricas RJ45 10/100 Mbit/s; 01 Porta Óptica MM SC 100 Mbit/s; Diagnóstico por LEDs; Sinalização de falha por contato elétrico; Botão de pulso Set/Select; PROFINET IO device; Gerenciamento de rede; Gerenciamento de redundância integrado; Funcionalidades de IT Office (RSTP, VLAN, IGMP, ...); C-PLUG incluso	**6GK5320-1BD00-2AA3**
	SCALANCE X320-3LDFE	**Switch Ethernet Gerenciável:** 20 Portas Elétricas RJ45 10/100 Mbit/s; 01 Porta Óptica MM SC 100 Mbit/s; 02 PortaS ÓpticaS SM SC 100 Mbit/s; Diagnóstico por LEDs; Sinalização de falha por contato elétrico; Botão de pulso Set/Select; PROFINET IO device; Gerenciamento de rede; Gerenciamento de redundância integrado; Funcionalidades de IT Office (RSTP, VLAN, IGMP, ...); C-PLUG incluso	**6GK5320-3BF00-2AA3**
Rack 19" sem portas óticas	SCALANCE XR324WG (24 X FE, DC 24V)	**Switch Ethernet Gerenciável:** Montagem em Rack 19"; 24 Portas Elétricas x10/100 Mbps; Diagnóstico por LED; Botão de Reset; Porta console; Suporta PROFINET; Funcionalidades de gerênciamento de rede e redundância incorporadas; Alimentação 24V DC	**6GK5324-0BA00-2AR3**
	SCALANCE XR324WG (24 X FE, AC 230V)	**Switch Ethernert Gerenciável:** Montagem em Rack 19"; 24 Portas Elétricas x10/100 Mbps; Diagnóstico por LED; Botão de Reset; Porta console; Suporta PROFINET; Funcionalidades de gerênciamento de rede e redundância incorporadas; Alimentação 230V AC	**6GK5324-0BA00-3AR3**
Rack 19" com portas óticas	SCALANCE XR324-12M TS (1CR2)	**Switch Ethernet Gerenciável:** Montagem em rack 19"; 12 Slots dual port 100/1000 Mbit/s para media modules, (elétrico ou óptico); Diagnóstico por LED; Sinalização de falha por contato elétrico; Botão de pulso Select/set; PROFINET IO device; Gerenciamento de rede; Gerenciamento de redundância integrado; Funcionalidades de IT Office (RSTP, VLAN, IGMP,..); C-plug incluso; Alimentação 24V DC; Portas frontais	**6GK5324-0GG10-1CR2**
	SCALANCE XR324-12M (1AR2)	**Switch Ethernet Gerenciável:** Montagem em rack 19"; 12 Slots dual port 100/1000 Mbit/s para media modules, (elétrico ou óptico); Diagnóstico por LED; Sinalização de falha por contato elétrico; Botão de pulso Select/set; PROFINET IO device; Gerenciamento de rede; Gerenciamento de redundância integrado; Funcionalidades de IT Office (RSTP, VLAN, IGMP,..); C-plug incluso; Alimentação 24V DC; Portas frontais	**6GK5324-0GG10-1AR2**
	SCALANCE XR324-12M (1HR2)	**Switch Ethernet Gerenciável:** Montagem em rack 19"; 12 Slots dual port 100/1000 Mbit/s para media modules, (elétrico ou óptico); Diagnóstico por LED; Sinalização de falha por contato elétrico; Botão de pulso Select/set; PROFINET IO device; Gerenciamento de rede; Gerenciamento de redundância integrado; Funcionalidades de IT Office (RSTP, VLAN, IGMP,..); C-plug incluso; Alimentação 24V DC; Portas traseiras	**6GK5324-0GG10-1HR2**
	SCALANCE XR324-12M (3AR2)	**Switch Ethernet Gerenciável:** Montagem em rack 19"; 12 Slots dual port 100/1000 Mbit/s para media modules, (elétrico ou óptico); Diagnóstico por LED; Sinalização de falha por contato elétrico; Botão de pulso Select/set; PROFINET IO device; Gerenciamento de rede; Gerenciamento de redundância integrado; Funcionalidades de IT Office (RSTP, VLAN, IGMP,..); C-plug incluso; Alimentação 230V AC; Portas frontais	**6GK5324-0GG10-3AR2**
	SCALANCE XR324-12M (3HR2)	**Switch Ethernet Gerenciável:** Montagem em rack 19"; 12 Slots dual port 100/1000 Mbit/s para media modules, (elétrico ou óptico); Diagnóstico por LED; Sinalização de falha por contato elétrico; Botão de pulso Select/set; PROFINET IO device; Gerenciamento de rede; Gerenciamento de redundância integrado; Funcionalidades de IT Office (RSTP, VLAN, IGMP,..); C-plug incluso; Alimentação 230V AC; Portas traseiras	**6GK5324-0GG10-3HR2**
	SCALANCE XR324-4M EEC (1ER2)	**Switch Ethernet Gerenciável:** Montagem em rack 19"; 16 Portas Elétricas RJ45 10/100/1000 Mbit/s; 04 Slots dual port 100/1000 Mbit/s para media modules, (elétrico ou óptico); Diagnóstico por LED; Sinalização de falha por contato elétrico; Botão de pulso Select/set; PROFINET IO device; Gerenciamento de rede; Gerenciamento de redundância integrado; Funcionalidades de IT Office (RSTP, VLAN, IGMP,..); Alimentação 1 x 24V DC; Portas frontais	**6GK5324-4GG10-1ER2**
	SCALANCE XR324-4M EEC (1JR2)	**Switch Ethernet Gerenciável:** Montagem em rack 19"; 16 Portas Elétricas RJ45 10/100/1000 Mbit/s; 04 Slots dual port 100/1000 Mbit/s para media modules, (elétrico ou óptico); Diagnóstico por LED; Sinalização de falha por contato elétrico; Botão de pulso Select/set; PROFINET IO device; Gerenciamento de rede; Gerenciamento de redundância integrado; Funcionalidades de IT Office (RSTP, VLAN, IGMP,..); Alimentação 1 x 24V DC; Portas traseiras	**6GK5324-4GG10-1JR2**
	SCALANCE XR324-4M EEC (2ER2)	**Switch Ethernet Gerenciável:** Montagem em rack 19"; 16 Portas Elétricas RJ45 10/100/1000 Mbit/s; 04 Slots dual port 100/1000 Mbit/s para media modules, (elétrico ou óptico); Diagnóstico por LED; Sinalização de falha por contato elétrico; Botão de pulso Select/set; PROFINET IO device; Gerenciamento de rede; Gerenciamento de redundância integrado; Funcionalidades de IT Office (RSTP, VLAN, IGMP,..); Alimentação 2 x 24V DC; Portas frontais	**6GK5324-4GG10-2ER2**
	SCALANCE XR324-4M EEC (2JR2)	**Switch Ethernet Gerenciável:** Montagem em rack 19"; 16 Portas Elétricas RJ45 10/100/1000 Mbit/s; 04 Slots dual port 100/1000 Mbit/s para media modules, (elétrico ou óptico); Diagnóstico por LED; Sinalização de falha por contato elétrico; Botão de pulso Select/set; PROFINET IO device; Gerenciamento de rede; Gerenciamento de redundância integrado; Funcionalidades de IT Office (RSTP, VLAN, IGMP,..); Alimentação 2 x 24V DC; Portas traseiras	**6GK5324-4GG10-2JR2**
	SCALANCE XR324-4M EEC (3ER2)	**Switch Ethernet Gerenciável:** Montagem em rack 19"; 16 Portas Elétricas RJ45 10/100/1000 Mbit/s; 04 Slots dual port 100/1000 Mbit/s para media modules, (elétrico ou óptico); Diagnóstico por LED; Sinalização de falha por contato elétrico; Botão de pulso Select/set; PROFINET IO device; Gerenciamento de rede; Gerenciamento de redundância integrado; Funcionalidades de IT Office (RSTP, VLAN, IGMP,..); Alimentação 1 x 230V AC; Portas frontais	**6GK5324-4GG10-3ER2**
	SCALANCE XR324-4M EEC (3JR2)	**Switch Ethernet Gerenciável:** Montagem em rack 19"; 16 Portas Elétricas RJ45 10/100/1000 Mbit/s; 04 Slots dual port 100/1000 Mbit/s para media modules, (elétrico ou óptico); Diagnóstico por LED; Sinalização de falha por contato elétrico; Botão de pulso Select/set; PROFINET IO device; Gerenciamento de rede; Gerenciamento de redundância integrado; Funcionalidades de IT Office (RSTP, VLAN, IGMP,..); Alimentação 1 x 230V AC; Portas traseiras	**6GK5324-4GG10-3JR2**
	SCALANCE XR324-4M EEC (4ER2)	**Switch Ethernet Gerenciável:** Montagem em rack 19"; 16 Portas Elétricas RJ45 10/100/1000 Mbit/s; 04 Slots dual port 100/1000 Mbit/s para media modules, (elétrico ou óptico); Diagnóstico por LED; Sinalização de falha por contato elétrico; Botão de pulso Select/set; PROFINET IO device; Gerenciamento de rede; Gerenciamento de redundância integrado; Funcionalidades de IT Office (RSTP, VLAN, IGMP,..); Alimentação 2 x 230V AC; Portas frontais	**6GK5324-4GG10-4ER2**

Comunicação industrial

Switches Gerenciáveis Layer 2

Modelo		Item	Tipo
Rack 19" com portas óticas	SCALANCE XR324-4M EEC (4JR2)	**Switch Ethernet Gerenciável:** Montagem em rack 19"; 16 Portas Elétricas RJ45 10/100/1000 Mbit/s; 04 Slots dual port 100/1000 Mbit/s para media modules, (elétrico ou óptico); Diagnóstico por LED; Sinalização de falha por contato elétrico; Botão de pulso Select/set; PROFINET IO device; Gerenciamento de rede; Gerenciamento de redundância integrado; Funcionalidades de IT Office (RSTP, VLAN, IGMP,..); Alimentação 2 x 230V AC; Portas traseiras	**6GK5324-4GG10-4JR2**
	SCALANCE XR324-4M POE TS (1CR2)	**Switch Ethernet Gerenciável:** Montagem em rack 19"; 08 Portas Elétricas RJ45 10/100/1000 Mbit/s com PoE; 08 Portas Elétricas RJ45 10/100/1000 Mbit/s sem PoE; 04 Slots dual port 100/1000 Mbit/s para media modules, (elétrico ou óptico); Diagnóstico por LED; Sinalização de falha por contato elétrico; Botão de pulso Select/set; PROFINET IO device; Alimentação 24V DC; Portas frontais	**6GK5324-4QG10-1CR2**
	SCALANCE XR324-4M POE (1HR2)	**Switch Ethernet Gerenciável:** Montagem em rack 19"; 08 Portas Elétricas RJ45 10/100/1000 Mbit/s com PoE; 08 Portas Elétricas RJ45 10/100/1000 Mbit/s sem PoE; 04 Slots dual port 100/1000 Mbit/s para media modules, (elétrico ou óptico); Diagnóstico por LED; Sinalização de falha por contato elétrico; Botão de pulso Select/set; PROFINET IO device; Alimentação 24V DC; Portas traseiras	**6GK5324-4QG10-1HR2**
	SCALANCE XR324-4M POE (3AR2)	**Switch Ethernet Gerenciável:** Montagem em rack 19"; 08 Portas Elétricas RJ45 10/100/1000 Mbit/s com PoE; 08 Portas Elétricas RJ45 10/100/1000 Mbit/s sem PoE; 04 Slots dual port 100/1000 Mbit/s para media modules, (elétrico ou óptico); Diagnóstico por LED; Sinalização de falha por contato elétrico; Botão de pulso Select/set; PROFINET IO device; Alimentação 230V AC; Portas frontais	**6GK5324-4QG10-3AR2**
	SCALANCE XR324-4M POE (3HR2)	**Switch Ethernet Gerenciável:** Montagem em rack 19"; 08 Portas Elétricas RJ45 10/100/1000 Mbit/s com PoE; 08 Portas Elétricas RJ45 10/100/1000 Mbit/s sem PoE; 04 Slots dual port 100/1000 Mbit/s para media modules, (elétrico ou óptico); Diagnóstico por LED; Sinalização de falha por contato elétrico; Botão de pulso Select/set; PROFINET IO device; Alimentação 230V AC; Portas traseiras	**6GK5324-4QG10-3HR2**
	SCALANCE XR324-4M POE (1AR2)	**Switch Ethernet Gerenciável:** Montagem em rack 19"; 08 Portas Elétricas RJ45 10/100/1000 Mbit/s com PoE; 08 Portas Elétricas RJ45 10/100/1000 Mbit/s sem PoE; 04 Slots dual port 100/1000 Mbit/s para media modules, (elétrico ou óptico); Diagnóstico por LED; Sinalização de falha por contato elétrico; Botão de pulso Select/set; PROFINET IO device; Alimentação 24V DC; Portas frontais	**6GK5324-4QG10-1AR2**
	SCALANCE XR328-4C WG (24XFE, 4XGE, 24V)	Montagem em Rack 19"; 24 Portas Elétricas RJ45 x10/100 Mbps; 04 Portas combo x1000 Mbps (Elétrica ou Óptica); Diagnóstico por LED; Botão de Reset; Porta console; Suporta PROFINET; Funcionalidades de gerênciamento de rede e redundância incorporadas; Alimentação 24V DC	**6GK5328-4FS00-2AR3**
	SCALANCE XR328-4C WG (24XFE, 4XGE, 24V)	Montagem em Rack 19"; 24 Portas Elétricas RJ45 x10/100 Mbps; 04 Portas combo x1000 Mbps (Elétrica ou Óptica); Diagnóstico por LED; Botão de Reset; Porta console; Suporta PROFINET; Funcionalidades de gerênciamento de rede e redundância incorporadas; SEM Certificação UL/FM; Alimentação 24V DC	**6GK5328-4FS00-2RR3**
	SCALANCE XR328-4C WG (24XFE, 4XGE, 230V)	Montagem em Rack 19"; 24 Portas Elétricas RJ45 x10/100 Mbps; 04 Portas combo x1000 Mbps (Elétrica ou Óptica); Diagnóstico por LED; Botão de Reset; Porta console; Suporta PROFINET; Funcionalidades de gerênciamento de rede e redundância incorporadas; Alimentação 230V AC	**6GK5328-4FS00-3AR3**
	SCALANCE XR328-4C WG (24XFE, 4XGE, 230V)	Montagem em Rack 19"; 24 Portas Elétricas RJ45 x10/100 Mbps; 04 Portas combo x1000 Mbps (Elétrica ou Óptica); Diagnóstico por LED; Botão de Reset; Porta console; Suporta PROFINET; Funcionalidades de gerênciamento de rede e redundância incorporadas; SEM Certificação UL/FM; Alimentação 230V AC	**6GK5328-4FS00-3RR3**
	SCALANCE XR328-4C WG (28 X GE, DC 24V)	Montagem em Rack 19"; 24 Portas Elétricas RJ45 x10/100 Mbps; 04 Portas combo x1000 Mbps (Elétrica ou Óptica); Diagnóstico por LED; Botão de Reset; Porta console; Suporta PROFINET; Funcionalidades de gerênciamento de rede e redundância incorporadas; Alimentação 24V DC	**6GK5328-4SS00-2AR3**
	SCALANCE XR328-4C WG (28 X GE, AC 230V)	Montagem em Rack 19"; 24 Portas Elétricas RJ45 x10/100 Mbps; 04 Portas combo x1000 Mbps (Elétrica ou Óptica); Diagnóstico por LED; Botão de Reset; Porta console; Suporta PROFINET; Funcionalidades de gerênciamento de rede e redundância incorporadas; Alimentação 230V AC	**6GK5328-4SS00-3AR3**

Comunicação industrial

Switches Gerenciáveis Layer 3

Modelo		Item	Tipo
	SCALANCE XM408-8C	**Switch Ethernet Gerenciável Modular:** 08 Portas Elétricas RJ45 10/100/1000 Mbit/s; 08 Portas SFP 100/1000 Mbit/s como porta combo; No total 08 portas podem ser usadas; Expansível até 24 portas elétricas ou ópticas; Para montagem em trilho DIN ou S7; PROFINET IO device; Funcionalidades de redundância integradas; Funcionalidades de IT Office (RSTP, VLAN, IGMP, ...); C-PLUG incluso; Layer 3 integrado	**6GK5408-8GR00-2AM2**
	SCALANCE XM408-8C	**Switch Ethernet Gerenciável Modular:** 08 Portas Elétricas RJ45 10/100/1000 Mbit/s; 08 Portas SFP 100/1000 Mbit/s como porta combo; No total 08 portas podem ser usadas; Expansível até 24 portas elétricas ou ópticas; Para montagem em trilho DIN ou S7; PROFINET IO device; Funcionalidades de redundância integradas; Funcionalidades de IT Office (RSTP, VLAN, IGMP, ...); C-PLUG incluso; Layer 3 via Key Plug (não incluso)	**6GK5408-8GS00-2AM2**
	SCALANCE XM416-4C	**Switch Ethernet Gerenciável Modular:** 16 Portas Elétricas RJ45 10/100/1000 Mbit/s; 04 Portas SFP 100/1000 Mbit/s como porta combo; No total 16 portas podem ser usadas; Expansível até 24 portas elétricas ou ópticas; Para montagem em trilho DIN ou S7; PROFINET IO device; Funcionalidades de redundância integradas; Funcionalidades de IT Office (RSTP, VLAN, IGMP, ...); C-PLUG incluso; Layer 3 integrado	**6GK5416-4GR00-2AM2**
	SCALANCE XM416-4C	**Switch Ethernet Gerenciável Modular:** 16 Portas Elétricas RJ45 10/100/1000 Mbit/s; 04 Portas SFP 100/1000 Mbit/s como porta combo; No total 16 portas podem ser usadas; Expansível até 24 portas elétricas ou ópticas; Para montagem em trilho DIN ou S7; PROFINET IO device; Funcionalidades de redundância integradas; Funcionalidades de IT Office (RSTP, VLAN, IGMP, ...); C-PLUG incluso; Layer 3 via Key Plug (não incluso)	**6GK5416-4GS00-2AM2**
	PORT EXTENDER PE400-8SFP (Extensor)	**Extensor de portas para o SCALANCE XM-400:** Estende para 08 portas SFP x 100/1000 Mbit/s	**6GK5400-8AS00-8AP2**
	PORT EXTENDER PE408 (Extensor)	**Extensor de portas para o SCALANCE XM-400:** Estende para 08 portas RJ45 x 10/100/1000 Mbit/s	**6GK5408-0GA00-8AP2**
	PORT EXTENDER PE408POE (Extensor)	**Extensor de Portas para o SCALANCE XM-400:** Estende para 08 portas RJ45 PoE x 10/100/1000 Mbit/s; De acordo com o padrão IEEE802.3AT; Para portas PoE uma fonte de alimentação auxiliar é necessária; Fonte não inclusa	**6GK5408-0PA00-8AP2**
	KEY-PLUG XM400 LAYER 3 FEATURES	**KEY-PLUG:** SUBSTITUIVEL PARA ATIVAÇÃO DE 3 IFEATURES PARA SCALANCE XM400 E PARA SIMPLES ALTERAÇÕES DE DISPOSITIVOS EM CASO DE FALHA OU ARMAZENAMENTO DE DADOS DE CONFIGURAÇÃO	**6GK5904-0PA00**
	C- PLUG SIMATIC NET PRODUCTS WITH C SLOT	**C- PLUG:** utilizado para armazenamento de dados de produtos da linha SIMATIC NET em caso de falha do dispositivo e troca de equipamento	**6GK1900-0AB10**

As informações aqui contidas
correspondem ao estado atual da técnica,
e estarão sujeitas a alterações

Comunicação industrial

Switches Gerenciáveis Layer 3

Modelo		Item	Tipo
Trilho Din com e sem Portas óticas	SCALANCE PS9230 POWER OVER ETHERNET	**FONTE DE ALIMENTAÇÃO PARA SISTEMA POE:** POWER OVER ETHERNET; ALIMENTAÇÃO VIA REDE ETHERNET; ENTRADA 120/230V AC; SAÍDA 54V /1.6A DC; NEC CLASS 2	**6GK5923-0PS00-3AA2**
	SCALANCE PS924 POWER OVER ETHERNET	**FONTE DE ALIMENTAÇÃO PARA SISTEMA POE:** POWER OVER ETHERNET; ALIMENTAÇÃO VIA REDE ETHERNET; ENTRADA 24V DC; SAÍDA 54V /1.6A DC; NEC CLASS 2	**6GK5924-0PS00-1AA2**
SCALANCE XR500	SCALANCE XR524-8C, 24XRJ45, 8XSFP-COMBO	**Switch Ethernet Gerenciável:** Montagem em rack 19; 24 Portas Elétricas RJ45 10/100/1000 Mbit/s; 08 Slots SFP 100/1000 Mbit/s; 08 portas combo, no total 24 portas podem ser utilizadas; Diagnóstico por LED; Sinalização de falha por contato elétrico; Botão de pulso Select/set; PROFINET IO device; Funcionalidades de redundância integradas; Funcionalidades de IT Office (RSTP, VLAN, IGMP, ...); C-PLUG incluso; Layer 3 integrado; Alimentação 24V DC	**6GK5524-8GR00-2AR2**
	SCALANCE XR524-8C, 24XRJ45, 8XSFP 1X230V	**Switch Ethernet Gerenciável:** Montagem em rack 19; 24 Portas Elétricas RJ45 10/100/1000 Mbit/s; 08 Slots SFP 100/1000 Mbit/s; 08 portas combo, no total 24 portas podem ser utilizadas; Diagnóstico por LED; Sinalização de falha por contato elétrico; Botão de pulso Select/set; PROFINET IO device; Funcionalidades de redundância integradas; Funcionalidades de IT Office (RSTP, VLAN, IGMP, ...); C-PLUG incluso; Layer 3 integrado; Alimentação 230V AC	**6GK5524-8GR00-3AR2**
	SCALANCE XR524-8C, 24XRJ45, 8XSFP 2X230V	**Switch Ethernet Gerenciável:** Montagem em rack 19; 24 Portas Elétricas RJ45 10/100/1000 Mbit/s; 08 Slots SFP 100/1000 Mbit/s; 08 portas combo, no total 24 portas podem ser utilizadas; Diagnóstico por LED; Sinalização de falha por contato elétrico; Botão de pulso Select/set; PROFINET IO device; Funcionalidades de redundância integradas; Funcionalidades de IT Office (RSTP, VLAN, IGMP, ...); C-PLUG incluso; Layer 3 via Key Plug (não incluso); Alimentação 24V DC	**6GK5524-8GR00-4AR2**
	SCALANCE XR524-8C, 24XRJ45, 8XSFP-COMBO	**Switch Ethernet Gerenciável:** Montagem em rack 19; 24 Portas Elétricas RJ45 10/100/1000 Mbit/s; 08 Slots SFP 100/1000 Mbit/s; 08 portas combo, no total 24 portas podem ser utilizadas; Diagnóstico por LED; Sinalização de falha por contato elétrico; Botão de pulso Select/set; PROFINET IO device; Funcionalidades de redundância integradas; Funcionalidades de IT Office (RSTP, VLAN, IGMP, ...); C-PLUG incluso; Layer 3 integrado; Alimentação 24V DC	**6GK5524-8GS00-2AR2**
	SCALANCE XR524-8C, 24XRJ45, 8XSFP 1X230V	**Switch Ethernet Gerenciável:** Montagem em rack 19; 24 Portas Elétricas RJ45 10/100/1000 Mbit/s; 08 Slots SFP 100/1000 Mbit/s; 08 portas combo, no total 24 portas podem ser utilizadas; Diagnóstico por LED; Sinalização de falha por contato elétrico; Botão de pulso Select/set; PROFINET IO device; Funcionalidades de redundância integradas; Funcionalidades de IT Office (RSTP, VLAN, IGMP, ...); C-PLUG incluso; Layer 3 via Key Plug (não incluso); Alimentação 230V AC	**6GK5524-8GS00-3AR2**
	SCALANCE XR524-8C, 24XRJ45, 8XSFP 2X230V	Switch Ethernet Gerenciável: Montagem em rack 19; 24 Portas Elétricas RJ45 10/100/1000 Mbit/s; 08 Slots SFP 100/1000 Mbit/s; 08 portas combo, no total 24 portas podem ser utilizadas; Diagnóstico por LED; Sinalização de falha por contato elétrico; Botão de pulso Select/set; PROFINET IO device; Funcionalidades de redundância integradas; Funcionalidades de IT Office (RSTP, VLAN, IGMP, ...); C-PLUG incluso; Layer 3 via Key Plug (não incluso); Alimentação 2 x 230V AC	**6GK5524-8GS00-4AR2**
	SCALANCE XR526-8C, 24XRJ45,8XSFP,2XSFP+	Switch Ethernet Gerenciável: Montagem em rack 19; 24 Portas Elétricas RJ45 10/100/1000 Mbit/s; 08 Slots SFP 100/1000 Mbit/s; 02 portas SFP+ 10 Gbit/s no total 24 portas podem ser utilizadas; Diagnóstico por LED; Sinalização de falha por contato elétrico; Botão de pulso Select/set; PROFINET IO device; Funcionalidades de redundância integradas; Funcionalidades de IT Office (RSTP, VLAN, IGMP, ...); C-PLUG incluso; Layer 3 integrado; Alimentação 24V DC	**6GK5526-8GR00-2AR2**
	SCALANCE XR526-8C,24RJ45,8SF-P,2SFP+,1AC	Switch Ethernet Gerenciável: Montagem em rack 19; 24 Portas Elétricas RJ45 10/100/1000 Mbit/s; 08 Slots SFP 100/1000 Mbit/s; 02 portas SFP+ 10 Gbit/s no total 24 portas podem ser utilizadas; Diagnóstico por LED; Sinalização de falha por contato elétrico; Botão de pulso Select/set; PROFINET IO device; Funcionalidades de redundância integradas; Funcionalidades de IT Office (RSTP, VLAN, IGMP, ...); C-PLUG incluso; Layer 3 integrado; Alimentação 230V AC	**6GK5526-8GR00-3AR2**
	SCALANCE XR526-8C,24RJ45,8SF-P,2SFP+,2AC	Switch Ethernet Gerenciável: Montagem em rack 19; 24 Portas Elétricas RJ45 10/100/1000 Mbit/s; 08 Slots SFP 100/1000 Mbit/s; 02 portas SFP+ 10 Gbit/s no total 24 portas podem ser utilizadas; Diagnóstico por LED; Sinalização de falha por contato elétrico; Botão de pulso Select/set; PROFINET IO device; Funcionalidades de redundância integradas; Funcionalidades de IT Office (RSTP, VLAN, IGMP, ...); C-PLUG incluso; Layer 3 integrado; Alimentação 2 X 230V AC	**6GK5526-8GR00-4AR2**
	SCALANCE XR526-8C, 24XRJ45,8XSFP,2XSFP+	Switch Ethernet Gerenciável: Montagem em rack 19; 24 Portas Elétricas RJ45 10/100/1000 Mbit/s; 08 Slots SFP 100/1000 Mbit/s; 02 portas SFP+ 10 Gbit/s no total 24 portas podem ser utilizadas; Diagnóstico por LED; Sinalização de falha por contato elétrico; Botão de pulso Select/set; PROFINET IO device; Funcionalidades de redundância integradas; Funcionalidades de IT Office (RSTP, VLAN, IGMP, ...); C-PLUG incluso; Layer 3 via Key Plug (não incluso); Alimentação 24V DC	**6GK5526-8GS00-2AR2**
	SCALANCE XR526-8C, 24RJ45,8SFP,2SFP+,1AC	Switch Ethernet Gerenciável: Montagem em rack 19; 24 Portas Elétricas RJ45 10/100/1000 Mbit/s; 08 Slots SFP 100/1000 Mbit/s; 02 portas SFP+ 10 Gbit/s no total 24 portas podem ser utilizadas; Diagnóstico por LED; Sinalização de falha por contato elétrico; Botão de pulso Select/set; PROFINET IO device; Funcionalidades de redundância integradas; Funcionalidades de IT Office (RSTP, VLAN, IGMP, ...): C-PLUG incluso; Layer 3 via Key Plug (não incluso); Alimentação 230V AC	**6GK5526-8GS00-3AR2**
	SCALANCE XR526-8C, 24RJ45,8SFP,2SFP+,2AC	Switch Ethernet Gerenciável: Montagem em rack 19"; 24 Portas Elétricas RJ45 10/100/1000 Mbit/s; 08 Slots SFP 100/1000 Mbit/s; 02 portas SFP+ 10 Gbit/s no total 24 portas podem ser utilizadas; Diagnóstico por LED; Sinalização de falha por contato elétrico; Botão de pulso Select/set; PROFINET IO device; Funcionalidades de redundância integradas; Funcionalidades de IT Office (RSTP, VLAN, IGMP, ...); C-PLUG incluso; Layer 3 via Key Plug (não incluso); Alimentação 2 X 230V AC	**6GK5526-8GS00-4AR2**
	SCALANCE XR528-6M	Switch Ethernet Gerenciável: Montagem em rack 19"; 04 Slots dual port SFP+ 1000/10000 Mbit/s; 06 Slots para Media Module 4 Portas (elétrico, elétrico PoE ou óptico) 100/1000 Mbit/s; 02 portas SFP+ 10 Gbit/s no total 24 portas podem ser utilizadas; Diagnóstico por LED; Sinalização de falha por contato elétrico; Botão de pulso Select/set; PROFINET IO device; Gerenciamento de rede; Funcionalidades de redundância integradas; Funcionalidades de IT Office (RSTP, VLAN, IGMP, ...); C-PLUG incluso; Layer 3 via Key Plug (não incluso); Portas Frontais	**6GK5528-0AA00-2AR2**
SCALANCE XR500	SCALANCE XR528-6M (2HR2)	Switch Ethernet Gerenciável: Montagem em rack 19"; 04 Slots dual port SFP+ 1000/10000 Mbit/s; 06 Slots para Media Module 4 Portas (elétrico, elétrico PoE ou óptico) 100/1000 Mbit/s; 02 portas SFP+ 10 Gbit/s no total 24 portas podem ser utilizadas; Diagnóstico por LED; Sinalização de falha por contato elétrico; Botão de pulso Select/set; PROFINET IO device; Gerenciamento de rede; Funcionalidades de redundância integradas; Funcionalidades de IT Office (RSTP, VLAN, IGMP, ...); C-PLUG incluso; Layer 3 via Key Plug (não incluso); Portas Traseiras	**6GK5528-0AA00-2HR2**
	SCALANCE XR528-6M	Switch Ethernet Gerenciável: Montagem em rack 19"; 04 Slots dual port SFP+ 1000/10000 Mbit/s; 06 Slots para Media Module 4 Portas (elétrico, elétrico PoE ou óptico) 100/1000 Mbit/s; 02 portas SFP+ 10 Gbit/s no total 24 portas podem ser utilizadas; Diagnóstico por LED; Sinalização de falha por contato elétrico; Botão de pulso Select/set; PROFINET IO device; Gerenciamento de rede; Funcionalidades de redundância integradas; Funcionalidades de IT Office (RSTP, VLAN, IGMP, ...); C-PLUG incluso; Layer 3 integrado; Portas Frontais	**6GK5528-0AR00-2AR2**
	SCALANCE XR528-6M (2HR2)	Switch Ethernet Gerenciável: Montagem em rack 19; 04 Slots dual port SFP+ 1000/10000 Mbit/s; 06 Slots para Media Module 4 Portas (elétrico, elétrico PoE ou óptico) 100/1000 Mbit/s; 02 portas SFP+ 10 Gbit/s no total 24 portas podem ser utilizadas; Diagnóstico por LED; Sinalização de falha por contato elétrico; Botão de pulso Select/set; PROFINET IO device; Gerenciamento de rede; Funcionalidades de redundância integradas; Funcionalidades de IT Office (RSTP, VLAN, IGMP, ...); C-PLUG incluso; Layer 3 integrado; Portas Traseiras	**6GK5528-0AR00-2HR2**
	SCALANCE XR552-12M	Switch Ethernet Gerenciável: Montagem em rack 19"; 04 Slots dual port SFP+ 1000/10000 Mbit/s; 12 Slots para Media Module 4 Portas (elétrico, elétrico PoE ou óptico) 100/1000 Mbit/s; 02 portas SFP+ 10 Gbit/s no total 24 portas podem ser utilizadas; Diagnóstico por LED; Sinalização de falha por contato elétrico; Botão de pulso Select/set; PROFINET IO device; Gerenciamento de rede; Funcionalidades de redundância integradas; Funcionalidades de IT Office (RSTP, VLAN, IGMP, ...); C-PLUG incluso; Layer 3 via Key Plug (não incluso); Portas Frontais	**6GK5552-0AA00-2AR2**
	SCALANCE XR552-12M (2HR2)	Switch Ethernet Gerenciável: Montagem em rack 19"; 04 Slots dual port SFP+ 1000/10000 Mbit/s; 12 Slots para Media Module 4 Portas (elétrico, elétrico PoE ou óptico) 100/1000 Mbit/s; 02 portas SFP+ 10 Gbit/s no total 24 portas podem ser utilizadas; Diagnóstico por LED; Sinalização de falha por contato elétrico; Botão de pulso Select/set; PROFINET IO device; Gerenciamento de rede; Funcionalidades de redundância integradas; Funcionalidades de IT Office (RSTP, VLAN, IGMP, ...); C-PLUG incluso; Layer 3 via Key Plug (não incluso); Portas Traseiras	**6GK5552-0AA00-2HR2**
	SCALANCE XR552-12M	Switch Ethernet Gerenciável: Montagem em rack 19"; 04 Slots dual port SFP+ 1000/10000 Mbit/s; 12 Slots para Media Module 4 Portas (elétrico, elétrico PoE ou óptico) 100/1000 Mbit/s; 02 portas SFP+ 10 Gbit/s no total 24 portas podem ser utilizadas; Diagnóstico por LED; Sinalização de falha por contato elétrico; Botão de pulso Select/set; PROFINET IO device; Gerenciamento de rede; Funcionalidades de redundância integradas; Funcionalidades de IT Office (RSTP, VLAN, IGMP, ...); C-PLUG incluso; Layer 3 integrado; Portas Frontais	**6GK5552-0AR00-2AR2**

As informações aqui contidas
correspondem ao estado atual da técnica,
e estarão sujeitas a alterações

Comunicação industrial

Switches Gerenciáveis Layer 3

Modelo		Item	Tipo
SCALANCE XR500	SCALANCE XR552-12M (2HR2)	Switch Ethernet Gerenciável: Montagem em rack 19"; 04 Slots dual port SFP+ 1000/10000 Mbit/s; 12 Slots para Media Module 4 Portas (elétrico, elétrico PoE ou óptico) 100/1000 Mbit/s; 02 portas SFP+ 10 Gbit/s no total 24 portas podem ser utilizadas; Diagnóstico por LED; Sinalização de falha por contato elétrico; Botão de pulso Select/set; PROFINET IO device; Gerenciamento de rede; Funcionalidades de redundância integradas; Funcionalidades de IT Office (RSTP, VLAN, IGMP, ...); C-PLUG incluso; Layer 3 integrado; Portas Traseiras	**6GK5552-0AR00-2HR2**
	SLIDE-IN FAN SET FAN597-1 (Ventilador)	SCALANCE X Acessório: Ventilador de reposição; FAN597-1 Para os SCALANCEs XR552-12M	**6GK5597-1AA00-8AA0**
	SLIDE-IN FAN SET FAN597-2 (528-6M) (Ventilador)	SCALANCE X Acessório: Ventilador de reposição; FAN597-2 Para os SCALANCEs XR528-6M	**6GK5597-2AA00-8AA0**
	SCALANCE PS598-1 Fonte de Alimentação	Fonte de Alimentação: Potência de 300 W; Entrada: 85-264V AC conexão padrão IEC; Saída: 24V DC conexão por terminais ou diretamente ao SCALANCE X-500	**6GK5598-1AA00-3AA0**
	KEY-PLUG XR-500 LAYER 3 FEATURES	KEY-PLUG: REPLACEABLE FOR ACTIVATING OF LAYER 3 FEATURES FOR SCALANCE XR-500 CONTAINS ALL C-PLUG FUNCTIONS FOR SIMPLE DEVICE EXCHANGE IN CASE OF FAILURE AND FOR STORAGE OF CONFIGURATION DATA	**6GK5905-0PA00**

Comunicação industrial

Firewalls - Roteadores - Analisadores

Modelo		Item	Tipo
Firewalls Acesso Remoto	SCALANCE S615 LAN-ROUTER	**Para proteção de dispositivos e redes em automação e proteção de comunicação industrial via VPN:** Funções adicionais como conversão de endereços (NAT/NAPT), conexão ao SINEMA RC, Switch de 5 portas, 1XDIG. INPUT, 1XDIG.	**6GK5615-0AA00-2AA2**
	SCALANCE S626-2C	**Para a proteção de dispositivos e redes de Manufatura e/ou Processo com comunicação industrial via Firewall:** Funçoes adicionais: Conexão ao SINEMA RC; 4 Portas elétricas 10/100/100 Mbit/s RJ45; 1x porta console; 2 Portas combo (elétrica/óptica) x 10/100/1000 Mbit/s RJ45 ou x 100 Mbit/s SFP ou 1000 Mbit/s	**6GK5206-2GS00-2AC2**
	SCALANCE SC632-2C	**Para a proteção de dispositivos e redes de Manufatura e/ou Processo com comunicação industrial via Firewall:** Funçoes adicionais: Conversão de endereços (NAT/NAPT); Conexão ao SINEMA RC; 2 Portas combo (elétrica/óptica) x 10/100/1000 Mbit/s RJ45 ou x 100 Mbit/s SFP ou 1000 Mbit/s	**6GK5632-2GS00-2AC2**
	SCALANCE SC636-2C	**Para a proteção de dispositivos e redes de Manufatura e/ou Processo com comunicação industrial via Firewall:** Funçoes adicionais: Conversão de endereços (NAT/NAPT); Conexão ao SINEMA RC; 4 Portas elétricas 10/100/100 Mbit/s RJ45; 2 Portas combo (elétrica/óptica) x 10/100/1000 Mbit/s RJ45 ou x 100 Mbit/s SFP ou 1000 Mbit/s	**6GK5636-2GS00-2AC2**
	SCALANCE SC642-2C	**Para a proteção de dispositivos e redes de Manufatura e/ou Processo com comunicação industrial via Firewall e VPN:** Funçoes adicionais: Conversão de endereços (NAT/NAPT); Conexão ao SINEMA RC; 2 Portas combo (elétrica/óptica) x 10/100/1000 Mbit/s RJ45 ou x 100 Mbit/s SFP ou 1000 Mbit/s	**6GK5642-2GS00-2AC2**
	SCALANCE SC646-2C	**Para a proteção de dispositivos e redes de Manufatura e/ou Processo com comunicação industrial via Firewall e VPN:** Funçoes adicionais: Conversão de endereços (NAT/NAPT); Conexão ao SINEMA RC; 4 Portas elétricas 10/100/100 Mbit/s RJ45; 2 Portas combo (elétrica/óptica) x 10/100/1000 Mbit/s RJ45 ou x 100 Mbit/s SFP ou 1000 Mbit/s	**6GK5646-2GS00-2AC2**
	SCALANCE M804PB	**Roteador para conexão cabeada via Ethernet Industrial para acesso a redes PROFIBUS via VPN:** Firewall, NAT; 2 x Portas Switch; 1 x digital Input, 1 x digital Output	**6GK5804-0AP00-2AA2**
	SCALANCE M800 Pedestal montagem em mesa	**Pedestal de montagem em mesa para aparelho de tranmissão ou recepção de dados através de rede públicas SCALANCE M8XX.** Utilizado nos modelos M812 / M816 / M874-X / M876-X / S615	**6GK5898-8MD00**
	Start KIT SINEMA RC LAN	**KIT completo para aplicações de TeleService através do software de acesso remotot SINEMA RC:** Composto por: 1 SINEMA RC 6GK1720-1AH01-0BV0; 1 KEY PLUG SINEMA RC - 6GK5908-0PB00; 1 SCALANCE S615 - 6GK5615-0AA00-2AA2	**6GK1720-0AP02**
	KEY-PLUG SINEMA RC	**KEY-PLUG:** SUBSTITUÍVEL PARA ATIVAÇÃO DE CONEXÃO AO SINEMA REMOTE CONNECT PARA S615 E SCALANCE M874-X E M876-X PARA SIMPLES TROCA DE DISPOSITIVO EM CASO DE FALHA E PARA ARMAZENAMENTO DE DADOS DE CONFIGURAÇÃO	**6GK5908-0PB00**
Modem	SCALANCE M826-2 SHD-SL-ROUTER	**Aparelho para transmissão ou recepção de dados através de redes públicas SCALANCE M826-2 SHDSL:** Roteador; para comunicação IP través de 2 ou 4 fios; Dispositivo para Redes de automação baseada em Ethernet, topologias : Point To Point, Bonding, Line, Bridge-Mode; Routing-Mode With Vpn, Firewall, Nat 4-Port Switch 1X Dig. Input, 1X Dig. Output	**6GK5826-2AB00-2AB2**
	SCALANCE MUM853-1 5G router (EU)	**Roteador 5G (EU) modelo SCALANCE MUM853-1:** Comunicação IP sem fio baseadas em Ethernet via redes móveis 3/4/5G públicas e redes 5G privadas, VPN, FIrewall, NAT, IPv6, Conexão com SINEMA RC via CLP, 4 conexões SMA, 1x micro SIM slot, 4 x RJ45 10/100/1000 Mbps, alimentação redundante 24 V DC, Temperatura -30…60 °C, IP30, slot CLP, 1x DI e 1x DO	**6GK5853-2EA00-2DA1**
	SCALANCE MUM856-1 5G router ROW	**Roteador 5G ROW modelo SCALANCE MUM856-1:** Comunicação IP sem fio baseadas em Ethernet via redes móveis 3/4/5G públicas e redes 5G privadas, VPN, FIrewall, NAT, IPv6, Conexão com SINEMA RC via CLP, 1x micro SIM slot, 4 Conexões N-Connect, 1 X M12 10/100/1000 Mbps, M12 código L, PoE, alimentação redundante 24 V DC, Temperatura -30…60 °C, IP65, slot CLP, 1x DI e 1x DO	**6GK5856-2EA00-3DA1**
Analisador	SCALANCE TAP104	**Switch Ethernet Industrial Não Gerenciável Para Diagnóstico:** 02 Portas Elétricas RJ45 x 10/100 Mbit/s; Diagnóstico por LED; Fonte de Alimentação 24V DC; Manual disponivel por download	**6GK5104-0BA00-1SA2**

As informações aqui contidas
correspondem ao estado atual da técnica,
e estarão sujeitas a alterações

Comunicação industrial

Wireless Industrial

Modelo		Item	Tipo
Access Points	SCALANCE W761-1 RJ45	**Aparelho para a transmissão ou recepção de dados sem fio Access Point:** 1 Conector De Antena R-Sma.; IEEE 802.11a/b/g/h/n; 2.4/5 Ghz; Taxa De Dados De 150 Mbps; 1XRJ45(Taxa Max. 100 Mbps); 1X24Vdc; Ip20	**6GK5761-1FC00-0AA0**
	SCALANCE W774-1 RJ45	**Aparelho para a transmissão ou recepção de dados sem fio Access Point:** 1 Rádio; 1 Conector De Antena R-Sma.; Ifeatures Apenas Com Key-Plug; Padrões IEEE 802.11a/b/g/h/n; 2.4/5 Ghz; Taxa De Dados De 300 Mbps; 2 X RJ45 (Taxa Max. 100 Mbps); Poe Integrado 2 Port-Switch; 2X24V Dc; Ip30; O Plug-In Slot	**6GK5774-1FX00-0AA0**
	SCALANCE W774-1 M12 EEC	**Aparelho para a transmissão ou recepção de dados sem fio Access Point:** 1 Rádio; 1 Conector De Antena R-Sma.; Ifeatures Apenas Com Key-Plug; Padrões IEEE 802.11a/b/g/h/n; 2.4/5 Ghz; Taxa De Dados De 300 Mbps; 2 X RJ45 (Taxa Max. 100 Mbps); Poe Integrado 2 Port-Switch; 2X24V Dc; Ip30; O Plug-In Slot	**6GK5774-1FY00-0TA0**
	SCALANCE W778-1 M12	**Aparelho para transmissão ou recepção de dados sem fio Access Point (Ponto de Acesso):** Com 1 rádio; 2 Conectores De Antena N-CON; iFeatures disponível apenas com Key-Plug; Padrões IEEE 802.11a/b/g/h/n; 2.4/5 Ghz; Taxa De Dados De 300 Mbps; 2 X M12 (Taxa Max. 100 Mbps); Poe Integrado 2 Port-Switch; Fonte redundante de 24V DC; M12 A-coded; Grau de proteção IP65; Range de Temperatura -30º a +65º Celsius; Plug Slot WPA2/802.11 i/e; Para uso fora dos Estados Unidos da América e Israel	**6GK5778-1GY00-0AA0**
	ROTEADOR SCALANCE WAM766-1	**Access Point IWLAN, SCALANCE WAM766-1,** 1 rádio, 2 portas de antena N-CON, suporte para iFeatures via CLP, IEEE 802.11a / b / g / h / n / ac / ax, 2,4 / 5 GHz, bruto 1201 Mbit / s por rádio, 1x M12 máx. 1 Gbit / s, PoE, redundante 24 V DC, M12 L-codificado IP65, -30 .. + 60 ° C, slot CLP, WPA2 / 802.11i / e, DI / DO, A-coded, Observe as aprovações nacionais! cert ID: inclui: escopo de entrega: manuais em DVD; Alemão / Inglês, tampas de vedação M12, para operação fora dos EUA / Israel	**6GK5766-1GE00-7DA0**
	ROTEADOR SCALANCE WUM766-1	**Cliente IWLAN, SCALANCE WUM766-1** 1 rádio, 2 portas de antena N-CON, suporte para iFeatures via CLP, IEEE 802.11a / b / g / h / n / ac / ax, 2,4 / 5 GHz, bruto 1201 Mbit / s por rádio , 1x M12 máx. 1 Gbit / s, PoE, redundante 24 V DC, M12 L-codificado IP65, -30 .. + 60 ° C, slot CLP, WPA2 / 802.11i / e, DI / DO, A-coded, Observe as aprovações nacionais! cert ID: inclui: escopo de entrega: manuais em DVD; Alemão / Inglês, tampas de vedação M12, para operação fora dos EUA / Israel para conexões	**6GK5766-1GE00-3DA0**
	ROTEADOR SCALANCE WAM763-1	**Access Point IWLAN, SCALANCE WAM763-1,** 1 rádio, 2,4/5 GHz, IEEE 802.11ax (Wi-Fi 6), 2 conexões R-SMA, suporte iFeatures via CLP, 1201 Mbps (bruto) 4x10/100/1000 Mbps RJ45 portas, redundante 24 V CC, bloco de terminais, IP30, -30.. 60°C, slot CLP, DI/DO, bloco de terminais, observe as aprovações nacionais! CERT ID: MSAX-W1-RJ-E2 FCC ID: LYHMSAXV1 operação fora dos EUA/Israel escopo de entrega: tampa do slot CLP, cobre as conexões da antena, bloco de terminais 3x	**6GK5763-1AL00-7DA0**
	ROTEADOR SCALANCE WUM763-1	**Cliente IWLAN, SCALANCE WUM763-1,** 1 rádio, 2,4/5GHz 2 conexões R-SMA, suporte iFeatures via CLP, IEEE 802.11ax (Wi-Fi 6), 1201 Mbps (bruto) 4 portas RJ45 de 10/100/1000 Mbps, redundante 24 V CC, bloco de terminais, IP30, -30.. 60°C, slot CLP, observe as aprovações nacionais! CERT ID: MSAX-W1-RJ-E2-NO FCC ID: LYHMSAXV1 operação fora dos EUA/Israel escopo de entrega: tampa do slot CLP, cobre conexões de antena, 1 bloco de terminais	**6GK5763-1AL00-3AA0**
	SCALANCE W1788-1 M12	**Switch industrial gerenciável para comunicação sem fio - Destinado a transmissão ou recepção de dados sem fio:** iWLAN Access Point; SCALANCE W1788-1 M12, 1 radio, 4 N-CON antenas; iFeatures support via CLP, Padrão IEEE 802.11 a/b/g/h/n/ac; 2.4/5 GHz, gross 1700 Mbit/s por radio; 2x M12 max. 1 Gbit/s, PoE, alimentação redundante 24 V DC; M12 A-coded IP65, -20 °C a +60 °C; CLP slot, WPA2/802.11i/e; Observar aprovações nacionais; CERT. ID: RAPAC-W1-M12-E4; Inclui: MPCIE-R1-ABGNAC-U4, escopo de fornecimento: Manuais em CD-ROM, Alemão/Inglês; Tampas M12, para operação fora de USA/Israel	**6GK5788-1GY01-0AA0**
	SCALANCE W1788-2 M12	**Switch industrial gerenciável para comunicação sem fio - Destinado a transmissão ou recepção de dados sem fio:** iWLAN Access Point; SCALANCE W1788-2 M12, 2 radio, 8 N-CON antenas; iFeatures support via CLP, Padrão IEEE 802.11 a/b/g/h/n/ac; 2.4/5 GHz, gross 1700 Mbit/s por radio; 2x M12 max. 1 Gbit/s, PoE, alimentação redundante 24 V DC; M12 A-coded IP65, -20 °C a +60 °C; CLP slot, WPA2/802.11i/e; Observar aprovações nacionais; CERT. ID: RAPAC-W2-M12-E4; inclui: MPCIE-R1-ABGNAC-U4, escopo de fornecimento: Manuais em CD-ROM, Alemão/Inglês; Tampas M12, para operação fora de USA/Israel	**6GK5788-2GY01-0AA0**
	SCALANCE W1788-2IA M12	**Switch industrial gerenciável para comunicação sem fio - Destinado a transmissão ou recepção de dados sem fio:** iWLAN Access Point; SCALANCE W1788-2IA M12, 2 radio, 8 antenas INTERNAS; iFeatures support via CLP, Padrão IEEE 802.11 a/b/g/h/n/ac; 2.4/5 GHz, gross 1700 Mbit/s por radio; 2x M12 max. 1 Gbit/s, PoE, alimentação redundante 24 V DC; M12 A-coded IP65, -20 °C a +60 °C; CLP slot, WPA2/802.11i/e; Observar aprovações nacionais; CERT. ID: RAPAC-W2-M12-I4'; inclui: MPCIE-R1-ABGNAC-U4, escopo de fornecimento: Manuais em CD-ROM, Alemão/Inglês; Tampas M12, para operação fora de USA/Israel	**6GK5788-2HY01-0AA0**
	SCALANCE W1788-2 M12 EEC	**Switch industrial gerenciável para comunicação sem fio - Destinado a transmissão ou recepção de dados sem fio:** iWLAN Access Point; SCALANCE W1788-2 M12 EEC, 2 radios, 8 N-CON antenas; iFeatures support via CLP, Padrão IEEE 802.11 a/b/g/h/n/ac; 2.4/5 GHz, gross 1700 Mbit/s por radio; 2x M12 max. 1 Gbit/s, PoE, alimentação redundante 24 V DC; M12 A-coded IP65, -40 °C a +75 °C; CLP slot, WPA2/802.11i/e,conformal coating EN 50155, EN 45545; Observar aprovações nacionais; CERT. ID: RAPAC-W2-M12-E4; inclui: MPCIE-R1-ABGNAC-U4; escopo de fornecimento: Manuais em CD-ROM, Alemão/Inglês; Tampas M12, para operação fora de USA/Israel	**6GK5788-2GY01-0TA0**
	SCALANCE Access Point W1750D-2IA RJ45	**Aparelho para transmissão ou recepção de dados sem fio Access Point (Ponto de Acesso):** 2 Rádios; Controle de Operação Virtualizado; Antenas internas; IEEE 802.11ac wave2 AP; MU-MIMO; Taxa de transmissão 800 MBit/s (2.4GHz); Taxa de transmissão 1.7 GBit/s (5GHz); 2 RJ45; PoE Power Over Ethernet (Alimentação via Ethernet); USB; 0º a +50º Celsius; Excessão de Utilização por demandas técnicas e de Certificação para os Estados Unidos da América e Japão.	**6GK5750-2HX01-1AA0**
Clients	SCALANCE W721-1 RJ45	**Aparelho para a transmissão ou recepção de dados sem Fio Client Iwlan:** 1 Conector De Antena R-Sma.; IEEE 802.11a/b/g/h/n; 2.4/5 Ghz; Taxa De Dados De 150 Mbps; 1XRJ45(Taxa Max. 100 Mbps); 1X24Vdc; Ip20	**6GK5721-1FC00-0AA0**
	SCALANCE W722-1 RJ45	**Aparelho para a transmissão ou recepção de dados sem Fio Client Iwlan:** Para Uso Fora Dos Eua; 1 Conector De Antena R-Sma.; Ifeatures (Ipcf) Padrões IEEE 802.11a/b/g/h/n; 2.4/5 Ghz; Taxa De Dados De 150 Mbps; 1XRJ45(Taxa Max. 100 Mbps); 1X24Vdc; Ip20; ,Em Conformidade Com Nacional Aprovações. ;Escopo De Fornecimento: Manuais Em Cd-Rom; Alemão/Inglês; 1 X Terminal Bloco	**6GK5722-1FC00-0AA0**
	SCALANCE W734-1 RJ45	**Aparelho para a transmissão ou recepção de dados sem Fio Client Iwlan:** 1 Conector De Antena R-Sma.; Ifeatures Apenas Com Key-Plug; Padrões IEEE 802.11a/b/g/h/n; 2.4/5 Ghz; Taxa De Dados 300 Mbps; 2 X RJ45 (Taxa Max. 100 Mbps); Poe Integrado 2 Port-Switch; 2X24V Dc; Ip30; O Plug-In Slot	**6GK5734-1FX00-0AA0**
	SCALANCE W738-1 M12	**Aparelho para transmissão ou recepção de dados sem fio Client (Dispositivo Cliente):** Com 1 rádio; 2 Conectores De Antena N-CON; iFeatures disponível apenas com Key-Plug; Padrões IEEE 802.11a/b/g/h/n; 2.4/5 Ghz; Taxa De Dados De 300 Mbps; 2 X M12 (Taxa Max. 100 Mbps); Poe Integrado 2 Port-Switch; Fonte redundante de 24V DC; M12 A-coded; Grau de proteção IP65; Range de Temperatura -30º a +65º Celsius; Plug Slot WPA2/802.11 i/e; Para uso fora dos Estados Unidos da América e Israel	**6GK5738-1GY00-0AA0**
	SCALANCE W748-1 M12	**Aparelho para a transmissão ou recepção de dados sem Fio Client:** 3 Conectores De Antena N.; IEEE 802.11a/b/g/h/n; 2.4/5 Ghz; 450 Mbps; 1Xm12 (Taxa Max. 1 Gbps); Poe; 24Vdc; Ip65 (-20 65ºc); Poe; Wpa2/802.11I/E.	**6GK5748-1GD00-0AA0**
	SCALANCE W748-1 RJ45	**Aparelho para a transmissão ou recepção de dados sem Fio Client:** 1 Rádio; 3 Conexões De Antena R-Sma Padrões IEEE 802.11a/b/g/h/n; 2.4/5 Ghz; 450 Mbps; 1XRJ45(Taxa Max. 1 Gbps); Poe; 2X24Vdc; Ip30 (-20 Até 60 Graus); Wpa2/802.11I/E; Acompanha: Manuais; 2 X Bloco Terminal	**6GK5748-1FC00-0AA0**
Antenas	ANTENA 792-6MN 2.4 GHz MINIDIRECIONAL 200M	**Aparelho para transmissão ou recepção de dados Simatic Net, Iwlan Antena Omnidirecionais Ant 792-6MN conector N-Fêmea:** 6 Dbi Ip65 (-40-+70 Dgr C), 2.4 Ghz Wi-Fi de acordo com as aprovações nacionais para, montagem em mastro ou parede. Escopo De Fornecimento:1 Antena e Manual Impresso em Inglê/Alemão.	6GK5792-6MN00-0AA6
	ANTENA 792-8DN 2.4 GHz DIRECIONAL 1000M	**Aparelho para transmissão ou recepção de dados Antena Direcional ANT792-8DN de 2.4 Ghz, Conector N-Fêmea:** 14 Dbi, IP23, Outdoor, -40-+70 ºC, para montagem em parede ou mastro. Escopo De Fornecimento: Manual compacto em papel 1 - Ant792-8Dn, 1- Terminador De Resistência Ti795-1R.	6GK5792-8DN00-0AA6
	ANTENA ANT 793-8DK 5 GHz DIRECIONAL	**Aparelho para transmissão ou recepção de dados antena direcional ANT793-8DK:** Polarizada Vertical-Horizontal, Com 23 Dbi, Incluso 2 Sockets N-Fêmea, IP67 (-45-+70Dgr C), 5Ghz para montagem em mastro ou parede; Escopo De Fornecimento: 1X Ant793-8Dk, 1X Kit De Montagem	6GK5793-8DK00-0AA0
	ANTENA ANT 793-8DP 5 GHz SETORIAL	**Aparelho para transmissão ou recepção de dados antena setorial ANT793-8DP:** Polarizada Vertical-Horizontal, Com 13/13.5 Dbi, Incluso 2 Sockets N-Fêmea, IP67 (-40º ATÉ +70º C), 4.9 até 5.35 Ghz para montagem em mastro ou parede; Escopo De Fornecimento: 1X ANT793-8DP, 1X Kit De Montagem	6GK5793-8DP00-0AA0
	ANTENA ANT 793-8DL	**Aparelho para transmissão ou recepção de dados antena direcional ANT793-8DL:** Polarizada Vertical-Horizontal, Com 23 Dbi, Incluso 2 Sockets N-Fêmea, IP67 (-45-+70Dgr C), 5Ghz para montagem em mastro ou parede; Escopo De Fornecimento: 1X Ant793-8DL, 1X Kit De Montagem	6GK5793-8DL00-0AA0

SIEMENS

Comunicação industrial

Wireless Industrial

Modelo		Item	Tipo
Antenas	ANTENA ANT795-6MN 2.4/5 GHz OMINIDIRECIONAL 200M	**Aparelho para transmissão ou recepção de dados:** Antena Omnidirectional ANT795-6MN com conector N-Fêmea: ganho de 6/8 Dbi 2,4 / 5GHz respectivamente;IP65 (-40- + 70 Dgr C), de acordo com aprovações nacionais; para a montagem no teto e veículos; Escopo de fornecimento: Manual compacto impresso Alemão / Inglês; ANT795-6MN.	6GK5795-6MN10-0AA6
	ANTENA ANT795-6MP 2.4/5 GHz OMINI	**Aparelho para transmissão ou recepção de dados:** Antena Omnidirectional ANT795-6MP com conector N-Fêmea: ganho de 5/7 Dbi 2,4 / 5GHz respectivamente; IP65 (-40- + 80 Dgr C), de acordo com aprovações nacionais; para a montagem em mastro ou parede; Escopo de fornecimento: Antena e Suporte de fixação.	6GK5795-6MP00-0AA0
	ANTENA COAXIAL ANT792-4DN 2.4GHZ	**Aparelho para transmissão ou recepção de dados Rcoax ANT792-4DN:** N Connect; Fêmea: 2.4Ghz; Ip67; Temperatura -40 Até 70ºC	6GK5792-4DN00-0AA6
	ANTENA COAXIAL ANT793-4MN 5GHZ	**Aparelho para transmissão ou recepção de dados Rcoax Ant793-4MN:** N-Connect; Fêmea: 5 Ghz;Ip67; Temperatura -40 Até 70ºC.	6GK5793-4MN00-0AA6
	ANTENA IWLAN ANT793-6DG	**Aparelho para transmissão ou recepção de dados ANT793-6DG:** Antena Direcional com 2X Conexões N-Fêmea: 9dBi; Ip67 (-40- + 80ºC); 5 Ghz; Montagem Em Parede Ou Mastro	6GK5793-6DG00-0AA0
	ANTENA IWLAN ANT793-8DJ	**Aparelho para transmissão ou recepção de dados ANT793-8DJ:** Antena Polarização Vertical; 2X Com Conector N-Femea; 18dBi; Ip65 (-45- + 70ºC); 5Ghz; para Montagem Em Parede Ou Mastro; Escopo De Fornecimento: 1X Ant793-8Dj	6GK5793-8DJ00-0AA0
	ANTENA IWLAN ANT795-4MA	**Aparelho para transmissão ou recepção de dados ANT795-4MA:** Antena Ominidirecional: 4DBi; Com Conector Rsma; Ip30 (-20- + 60ºC); 2,4/5Ghz; para Montagem Direta no Scalance W; Conexão Rsma; Escopo De Fornecimento: 1X Ant795-4Ma	6GK5795-4MA00-0AA3
	ANTENA IWLAN ANT795-4MC	**Aparelho para transmissão ou recepção de dados ANT795-4MC:** Antena Omnidirecional; Conector Macho Para N-Connect para Conexão no Scalance W; 4dBi;Ip65 (-20 + 60ºC);2,4/5Ghz	6GK5795-4MC00-0AA3
	ANTENA IWLAN ANT795-4MB	**Antena para transmissão ou recepção de dados via WiFi:** Utilizada exclusivamente em roteadores WiFi; Modelo: ANT795-4MB Antena Omnidirecional; Conector Macho conexão tipo RSMA para Conexão no Scalance W; 2/3 dBi; Grau de proteção IP65 (-20 + 60ºC); 2,4/5Ghz.	6GK5795-4MB00-0AA0
	ANTENA IWLAN ANT795-4MD	**Aparelho para transmissão ou recepção de dados ANT795-4MD:** Antena Omnidirectional conector N-Fêmea; 4DdBi; Ip65 (-20- + 60ºC); 2,4/5Ghz; de acordo com Aprovações Nacionais; Montagem Direta no Scalance W	6GK5795-4MD00-0AA3
	ANTENA IWLAN ANT795-4MX	**Aparelho para transmissão ou recepção de dados ANT795-4MX:** Antena Omnidirectional conector N-Macho; 2/2,5 DBI; Ip67/69k (-40º + 85º C); 2,4/5Ghz; de acordo com Aprovações Nacionais; Montagem Direta no Scalance W	6GK5795-4MX00-0AA0
	ANTENA IWLAN ANT795-6DC	**Aparelho para transmissão ou recepção de dados ANT795-6DC:** Antena Direcional Com Conector N-Fêmea: 9 dBi;Ip67 (-40 ° A + 80 °C) Frequências 2.4/5 Ghz; Para Montagem Em Parede Ou Mastro; Escopo De Fornecimento: 1X Ant795-6DC	6GK5795-6DC00-0AA0
Acessórios	Adaptador angulado RSMA	**Adaptador Angulado em 90º:** Metálico e com conexão RSMA; Para uso em dispositivos de rede como Access Points e Roteadres Wireless da linha SCALANCE W	6GK5798-1CS00-4AA0
	ADAP. DE CON. P/ PAINEL (PROT. DE SURTO) P/ IWLAN	**SIMATIC NET:** conector IWLAN RCOAX/SMA femea/femea, painel 2.4 GHz, Expessura máxima de parede 5.5mm	6GK5798-0PT00-2AA0
	ADAPT. DE CON. P/ PAINEL (PROT. DE SURTO) P/ IWLAN	**Conector femea/femea:** para painel de 2.4GHz e % GHz para IWLAN RCOAX N; Expessura máxima da parede: 4.5mm	6GK5798-2PP00-2AA6
	Adapt mont p trilho DIN SCALANCE W778/738	**Adaptador de montagem em trilho Din para SCALANCE W-778/W-778EEC/W738 M12:** Escopo de fornecimento: adaptador de montagem incluso material de fixação	6GK5798-8MF00-0AA1
	Adapt 90º p trilho DIN SCALANCE W778/738	**Adaptador de montagem em 90º graus trilho Din 35mm para SCALANCE W-778/W-778EEC/W738 M12:** Escopo de fornecimen-to: adaptador de montagem incluso material de fixação	6GK5798-8MA00-0AA1
	ADAPT. DE MONT. P/ S. W-788 M12 E S. W-788 RJ45	**Adaptador de montagem em trilho din para SCALANCE W-788 m12 e SCALANCE W-788RJ45:** din rail 35 mm de acordo com din en 50 022; Escopo de fornecimento: adaptador de montagem incluso material de fixação, 3 peças por pacote	6GK5798-8ML00-0AB3
	ANILHA M6 PARA INSTALAÇÃO DE CABO RCOAX	**SIMATIC NET:** ANILHA M6 PARA INSTALAÇÃO DE CABO RCOAX IWLAN (WIRELESS LAN), PACOTE COM 10 PCs.	6GK5798-8MC00-0AC1
	ANILHA M6 PARA INST. DE CABO RCOAX	**SIMATIC NET:** IWLAN RCOAX THREADED WASHER M6 FOR RCOAX CABLE CLIP 1/2" 100 PIECES THREADED WASHER FOR RCOAX CABLE CLIP 1/2" FOR USE OF THREAD BOLT M6	6GK5798-8MC00-0AM1
	SCALANCE CLP 2GB W1740 IFEATURES	**SCALANCE CLP 2GB W1740 iFeatures** Meio de armazenamento de dados removível para habilitar iFeatures para SCALANCE W permitida no modo Cliente simples substituição de dispositivos em caso de falha, bem como a gravação de dados de configuração; ou dados de aplicação, para todos os dispositivos SCALANCE W1700	6GK5907-4UA00-0AA0
	SCALANCE CLP 2GB W1780 IFEATURES	**SCALANCE CLP 2GB W1780 iFeatures** Meio de armazenamento de dados removível para habilitar iFeatures para SCALANCE W no modo de ponto de acesso permite a substituição simples do dispositivo em caso de falha e a gravação de dados de configuração; aplicação para todos os dispositivos SCALANCE W1700	6GK5907-8UA00-0AA0

As informações aqui contidas
correspondem ao estado atual da técnica,
e estarão sujeitas a alterações

Tecnologia em cabeamentos para redes de comunicação na Indústria

Visão Geral

			Cabos Elétricos para Conexões Ethernet Industriais (IE)										
			Opções de conexão com conectores, terminais ou dispositivos (IE)										
			Cabo IE FC 4 x 2			Cabo IE FC 2 x 2	Cabo IE TP 2 x 2	Cabo IE TP 4 x 2	Cabo pré-montado IE RJ45	Cabo pré-montado IE M12	Cabo de Energia		
			Cabo padrão IE FC GP 4 x 2 (AWG22	Cabo padrão IE FC GP 4 x 2 (AWG24) Cabo flexível IE FC GP 4 x 2 (AWG24) Cabo para movimento contínuo IE FC GP 4 x 2 (AWG24) Cabo subterrâneo IE FC 4 x 2 (AWG24)	Cabo para trilhos GP 422	Cabos IE FC TP GP 2 x 2	Cabo IE TP 9/RJ45 Cabo IE TP 9-45/RJ45 Cabo IE TP XP 9/9	Cabo IE TP RJ45/RJ45 Cabo IE TP XP RJ45/RJ45	CONECTOR IE FC RJ45 - 180/ CONECTORIE FC RJ45 - 180	M12-180/M12-180 M12-180/CONECTOR IE FC RF45 - 145 M12-90/M12-90	Cabo de energia 2 x 0.75	Cabo de energia 5 x 1.5	Cabo de energia robusto 4 x 0,75
	Tomada Modular IE FC RJ45		●					●					
	Tomada IE FC RJ45					●	●	●					
	Conector IE FC RJ45 2 x 2					●							
	Conector IE FC RJ45 4 x 2			●									
	Conector de energia e dados M12	A-coded									●		
		2 x 2 D-coded				●							
		4 x 2 X-coded		●	●								
	Dispositivos com conexão M12									●			
	Dispositivos com porta RJ45						●	●	●				
	Conector Elétrico PRO											●	
	Conector Elétrico M12 PRO										●		●
	Cabo pré-montado Elétrico M12 PRO										●		●
	Conector plug-in 7/8"											●	
	Conector IE FC RJ45 PRO					●							

As informações aqui contidas
correspondem ao estado atual da técnica,
e estarão sujeitas a alterações

Cabos Elétricos para Conexões Ethernet Industriais (IE)				
	Produto	**Comentário**		**Artigo nº. *)**
Cabos Ethernet Industriais FastConnect 2 x 2 com 10/100 Mbps				
	Cabo padrão IE FC TP GP (Tipo A)	Cabo padrão 2 x 2 para instalação permanente, núcleos rígidos para montagem rápida, vendido por metro, unidade máxima entregue 2000 m, quantidade mínima de compra 20 m		**6XV1840-2AH10**
		Cabo TP para montagem com conectores FC RJ45, uso universal, CAT5	20 m	**6XV1840-2AN20**
			50 m	**6XV1840-2AN50**
			100 m	**6XV1840-2AT10**
			200 m	**6XV1840-2AT20**
			500 m	**6XV1840-2AT50**
			1000 m	**6XV1840-2AU10**
	Cabo robusto IE FC TP GP (Tipo A)	Cabo robusto reforçado 2 x 2, para ambientes industriais severos, vendido por metro, unidade máxima de entrega 2000 m, quantidade mínima de compra 20m		**6XV1841-2A**
	Cabo flexível IE FC TP GP (Tipo B)	Cabo flexível 2 x 2, para máquinas com partes móveis, vendido por metro, unidade máxima entregue 2000 m, quantidade mínima de compra 20m		**6XV1870-2B**
	Cabo robusto flexível IE FC GP (Tipo B)	Cabo flexível robusto 2 x 2, para ambientes industriais severos, Vendido por metro, unidade máxima entregue 2000 m, quantidade mínima de compra 20 m		**6XV1841-2B**
	Cabo FRNC padrão IE FC TP GP (Tipo B)	Cabo livre de halogênios, flexível, 2 x 2 para máquinas com partes móveis, vendido por metro, unidade máxima entregue 2000 m, quantidade mínima de compra 20m		**6XV1871-2F**
	Cabo resistente à torção IE TP	Cabo resistente à torção (PROFINET tipo C) 2 x 2, para uso em aplicações altamente flexíveis (torção), vendido por metro, unidade máxima entregue 1000 m, quantidade mínima de compra 20 m		**6XV1870-2F**
	Cabo para movimento continuo IE FC TP (Tipo C)	Cabo para movimento continuo com conexão FC com RJ45, blindado Cat5, para aplicações em cable carrier, (4 milhões de ciclos de flexão), vendido por metro , unidade máxima de entrega 2000 m, quantidade mínima de compra 20 m		**6XV1840-3AH10**
	Cabo para movimento continuo IE FC TP GP (Tipo C)	Cabo altamente flexível 2 x 2, para aplicações de movimento continuo em cable carrier, vendido por metro, unidade máxima de entrega 2000 m, quantidade mínima de compra 20 m		**6XV1870-2D**
	Cabo pré-montado IE M12-180/M12-180	Cabo de conexão flexível pré-montado 2 x 2 com dois conectores M12 de 4 pinos (D-coded), para conexão de dispositivos Ethernet industriais (por exemplo, SIMATIC ET 200pro, SCALANCE X208PRO, SCALANCE XP-200) com grau de proteção IP65/IP67	0,3 m	**6XV1870-8AE30**
			0,5 m	**6XV1870-8AE50**
			1,0 m	**6XV1870-8AH10**
			1,5 m	**6XV1870-8AH15**
			2,0 m	**6XV1870-8AH20**
			3,0 m	**6XV1870-8AH30**
			5,0 m	**6XV1870-8AH50**
			10,0 m	**6XV1870-8AN10**
			15,0 m	**6XV1870-8AN15**
	Cabo pré-montado IE M12-90/M12-90	Cabo de conexão pré-montado 2 x 2 com dois conectores M12 (D-coded), conector 90°	0,3 m	**6XV1870-8GE30**
			0,5 m	**6XV1870-8GE50**
			1,0 m	**6XV1870-8GH10**
			1,5 m	**6XV1870-8GH15**
			2,0 m	**6XV1870-8GH20**
			3,0 m	**6XV1870-8GH30**
			5,0 m	**6XV1870-8GH50**
			10,0 m	**6XV1870-8GN10**
			15,0 m	**6XV1870-8GN15**
	Cabo pré-montado IE M12-180/ Conector RJ45-145	Cabo pré-montado flexível pré-montado 2 x 2, com um conector M12 de 4 pinos (D-coded) e um conector IE FC RJ45 145, para conectar dispositivos Ethernet Industriais (por exemplo, SIMATIC ET 200pro, SCALANCE X208PRO, SCALANCE XP-200 e SIMOTION)	2,0 m	**6XV1871-5TH20**
			3,0 m	**6XV1871-5TH30**
			5,0 m	**6XV1871-5TH50**
			10,0 m	**6XV1871-5TN10**
			15,0 m	**6XV1871-5TN15**
	Cabo pré- montado IE M12-90/ IE FC RJ45 -180	Cabo pré-montado IE FC TP GP 2 x 2 para movimento continuo (PROFINET tipo C) com conector M12(D-coded, 90º) e conector IE FC RJ45 180º	5,0 m	**6XV1871-5MH50**
	Cabo pré-montado IE Conector IE FC RJ45 - 180/ Conector IE FC RJ45 - 180	Cabo pré-montado IE FC TP GP 2 x 2 (PROFINET tipo C) com dois conectores IE FC RJ45 180, grau de proteção IP20	1,0 m	**6XV1871-5BH10**
			2,0 m	**6XV1871-5BH20**
			3,0 m	**6XV1871-5BH30**
			5,0 m	**6XV1871-5BH50**
			10,0 m	**6XV1871-5BN10**
			15,0 m	**6XV1871-5BN15**
			20,0 m	**6XV1871-5BN20**

As informações aqui contidas
correspondem ao estado atual da técnica,
e estarão sujeitas a alterações

Cabos Elétricos para Conexões Ethernet Industriais (IE)				
	Produto	**Comentário**		**Artigo nº. *)**
Cabos Ethernet Industriais FastConnect 2 x 2 com 10/100 Mbps (continuação)				
	Cabo robusto para uso na indústria alimentícia IE FC TP GP (Tipo C)	Cabo de instalação TP 2 x 2 para uso nas indústrias de alimentos e bebidas, IP69, CAT5E vendido por metro, unidade máxima entregue 1000 m, quantidade mínima de compra 20 m		**6XV1881-2A**
	Cabo robusto IE M12/IP69	Cabo robusto de conector reforçado pré-montado IE 2 x 2 M12-180 / M12-180, IP69, com dois conectores M12 (D-coded), vendido por metro	1,0 m	**6XV1881-5AH10**
			2,0 m	**6XV1881-5AH20**
			3,0 m	**6XV1881-5AH30**
			5,0 m	**6XV1881-5AH50**
	Cabo para uso na indústria alimentícia IE FC TP GP (Tipo C)	Cabo flexível 2 x 2 para uso na indústria de alimentos e bebidas, vendido por metro, unidade máxima entregue 1000 m, quantidade mínima de compra 20 m		**6XV1871-2L**
	Cabo marinho padrão IE FC TP GP (Tipo B)	Cabo 2 x 2 para uso marítimo e offshore, vendido por metro, unidade máxima entregue 1000 m, quantidade mínima de compra 20 m		**6XV1840-4AH10**
	Cabo festoon IE FC TP GP (Tipo B)	Cabo 2 x 2 para montagem em polia, CAT5E, mínimo 5 milhões de ciclos de dobra, vendido por metro, unidade máxima entregue 1000 m, quantidade mínima de compra 20 m		**6XV1871-2S**
	Cabo subterrâneo IE TP (tipo C)	Cabo 2 x 2 para instalação permanente no solo, vendido por metro, unidade máxima entregue 1000 m, quantidade mínima de compra 20 m		**6XV1871-2G**
	Cabo para trilhos IE TP GP 2(tipo C)	Cabo 2 x 2 para aplicações especiais em trens, certificado para aplicações ferroviárias, vendido por metro, unidade máxima entregue 1000 m, quantidade mínima de compra 20 m		**6XV1871-2T**
Cabos Ethernet Industrial FastConnect 4 x 2 para 1 Gbps e 10 Gbps				
	Cabo padrão IE FC TP GP	Cabo padrão 4 x 2, AWG22, Cabo padrão com núcleos rígidos para montagem rápida, para instalação permanente, vendido por metro, unidade máxima entregue 1000 m, quantidade mínima de compra 20 m		**6XV1870-2E**
	Cabo padrão IE FC TP GP	Cabo padrão 4 x 2, AWG24, Cabo padrão com núcleos rígidos para montagem rápida, para instalação permanente, vendido por metro, unidade máxima entregue 1000 m, quantidade mínima de compra 20 m		**6XV1878-2A**
	Cabo flexível IE FC TP GP	Cabo 4 x 2, AWG24/7 com núcleos flexíveis, cabo flexível para instalação rápida, para máquinas com partes móveis, vendido por metro, unidade máxima entregue 1000 m, quantidade mínima de compra 20 m		**6XV1878-2B**
	Cabo para trilhos IE TP GP	Cabo 4 x 2, AWG24/7 com núcleos flexíveis para uso em trens, Certificado para aplicações ferroviárias, vendido por metro, unidade máxima entregue 1000 m, quantidade mínima de compra 20 m		**6XV1878-2T**
	Cabo para movimento continuo IE FC TP	Cabo para movimento continuo FastConnect TP GP 4 x 2, cabo de instalação TP CAT6A para conexão com conector IE FC RJ45 4 x 2, AWG24, vendido por metro, unidade máxima entregue 1000 m, quantidade mínima de compra 20 m		**6XV1878-2C**
	Cabo pré-montado IE RJ45-180/ RJ45-180 Cabo flexível pré-montado de transporte IE FC 4 x 2 com dois conectores IE FC RJ45 180 4 x 2	Cabo pré-montado flexível IE FC 4 x 2 com dois conectores IE FC RJ45 180 4 x 2	2,0 m	**6XV1878-5BH20**
			3,0 m	**6XV1878-5BH30**
			5,0 m	**6XV1878-5BH50**
			10 m	**6XV1878-5BN10**
			15 m	**6XV1878-5BN15**
			20 m	**6XV1878-5BN20**
			25 m	**6XV1878-5BN25**
			30 m	**6XV1878-5BN30**
	Cabo subterrâneo IE FC TP	Cabo de extensão subterrâneo 4 x 2, CAT6A, cabo blindado para conexão com conector IE FC RF45 4 x 2, AWG24, vendido por metro, unidade máxima entregue 1000 m, quantidade mínima de compra 20 m		**6XV1878-2G**
Cabo híbrido IE				
	Cabo híbrido IE	Cabo Ethernet híbrido 2 x 2 + 4 x 0,34 para transmissão de dados e energia, vendido por metro, unidade máxima entregue 1000 m, Quantidade mínima de compra 20 m		**6XV1870-2J**

Cabos Elétricos para Conexões Ethernet Industriais (IE)				
	Produto	**Comentário**		**Artigo nº. *)**
Cabos de Energia				
	Cabo de Energia 2 x 0,75	Cabo de energia para conexão de contato de sinalização e fonte de alimentação de 24V para SCALANCE X e SCALANCE W, Vendido por metro, unidade máxima entregue 1000 m, quantidade mínima de compra 20m		**6XV1812-8A**
	Cabo de Energia 5 x 1,5	Cabo de energia, fonte de alimentação para ET 200 módulos com interface de potência de 7/8, vendido por metro, unidade máxima entregue 1000 m, quantidade mínima de compra 20 m		**6XV1830-8AH10**
	Cabo Robusto de Energia 4 x 1.0	Cabo Robusto de Energia, vendido por metro, unidade máxima entregue 1000 m, quantidade mínima de compra 20 m		**6XV1801-2A**
	Cabo Robusto conector de energiaM12-180/M12-180	Cabo Robusto de energia pré-montado, IP69, para fonte de alimentação do ET 200, com conector M12 e soquete M12, A-coded	1,0 m	**6XV1801-5AH10**
			2,0 m	**6XV1801-5AH20**
			3,0 m	**6XV1801-5AH30**
			5,0 m	**6XV1801-5AH50**
	Cabo pré-montado de energia M12-180/M12-180	Cabo plug-in flexível pré-montado, com um conector M12 macho/fêmea de 4 pinos (A-coded), cabo plug-in para conexão de fonte de alimentação de 24 V ET 200eco PN com grau de proteção IP65 / 67	0,3 m	**6XV1801-5DE30**
			0,5 m	**6XV1801-5DE50**
			1,0 m	**6XV1801-5DH10** [1]
			1,5 m	**6XV1801-5DH15** [1]
			2,0 m	**6XV1801-5DH20** [1]
			3,0 m	**6XV1801-5DH30** [1]
			5,0 m	**6XV1801-5DH50** [1]
			10,0 m	**6XV1801-5DN10** [1]
			15,0 m	**6XV1801-5DN15** [1]
	Cabo pré-montado de energia M12-90/M12-90	Cabo de energia plug-in pré-montado 2 x 2 para fonte de alimentação do ET 200, com conector M12 e soquete M12 (A-coded)	0,3 m	**6XV1801-5GE30**
			0,5 m	**6XV1801-5GE50**
			1,0 m	**6XV1801-5GH10**
			1,5 m	**6XV1801-5GH15**
			2,0 m	**6XV1801-5GH20**
			3,0 m	**6XV1801-5GH30**
			5,0 m	**6XV1801-5GH50**
			10 m	**6XV1801-5GN10**
			15 m	**6XV1801-5GN15**
	Cabo plug-in 7/8"	Cabo de energia plug-in pré-montado 7/8", para fonte de alimentação do ET 200, com conector 7/8" e soquete 7/8"	0,3 m	**6XV1822-5BE30**
			0,5 m	**6XV1822-5BE50**
			1,0 m	**6XV1822-5BH10**
			1,5 m	**6XV1822-5BH15**
			2,0 m	**6XV1822-5BH20**
			3,0 m	**6XV1822-5BH30**
			5,0 m	**6XV1822-5BH50**
			10 m	**6XV1822-5BN10**
			15 m	**6XV1878-5BN15**
	Cabo pré-montado de energia M12-180/M12-180	Cabo de energia pré-montado com conector M12 e soquete M12, L-coded, 4 polos	0,5 m	**6XV1801-6DE50**
			1,0 m	**6XV1801-6DH10**
			1,5 m	**6XV1801-6DH15**
			2,0 m	**6XV1801-6DH20**
			3,0 m	**6XV1801-6DH30**
			5,0 m	**6XV1801-6DH50**
			10 m	**6XV1801-6DN10**
			15 m	**6XV1801-6DN15**

1) Também adequado para PROFIBUS

As informações aqui contidas
correspondem ao estado atual da técnica,
e estarão sujeitas a alterações

Cabos Elétricos para Conexões Ethernet Industriais (IE)				
	Produto	**Comentário**		**Artigo nº. *)**
Cabo IE TP - Fácil conexão de dispositivos terminais ao sistema de cabeamento IE FC				
	Cabo IE TP RJ45/RJ45	Cabo patch Cat6A de 8 fios pré-montado 4 x 2, com dois conectores RJ45	0,3 m	**6XV1870-3QE30**
			0,5 m	**6XV1870-3QE50**
			1,0 m	**6XV1870-3QH10**
			2,0 m	**6XV1870-3QH20**
			3,0 m	**6XV1870-3QH30**
			4,0 m	**6XV1870-3QH40**
			6,0 m	**6XV1870-3QH60**
			10 m	**6XV1870-3QN10**
			15 m	**6XV1870-3QN15**
			20 m	**6XV1870-3QN20**
			25 m	**6XV1870-3QN25**
			30 m	**6XV1870-3QN30**
			35 m	**6XV1870-3QN35**
			40 m	**6XV1870-3QN40**
			45 m	**6XV1870-3QN45**
			50 m	**6XV1870-3QN50**
	Cabo IE TP XP RJ45/RJ45	Cabo patch trançado pré-montado Cat6A de 8 fios 4 x 2, com dois conectores RJ45	0,5 m	**6XV1870-3RE50**
			1,0 m	**6XV1870-3RH10**
			2,0 m	**6XV1870-3RH20**
			6,0 m	**6XV1870-3RH60**
			10 m	**6XV1870-3RN10**
	Cabo conversor IE TP 15 / RJ45	Cabo pré-montado TP 2 x 2 para conexão de dispositivos terminais com interface RJ45 ao sistema de cabeamento ITP, com uma soquete Sub-D de 15 pinos com trava deslizante e um conector RJ45	0,5 m	**6XV1850-2EE50**
			1,0 m	**6XV1850-2EH20**
	Cabo IE TP RJ45/15	Cabo pré-montado TP 2 x 2 com 1 conector de 15 pinos sub-D e 1 conector RJ45	0,5 m	**6XV1850-2LE50**
			1,0 m	**6XV1850-2LH10**
			2,0 m	**6XV1850-2LH20**
			6,0 m	**6XV1850-2LH60**
			10 m	**6XV1850-2LN10**
	Cabo IE TP XP 9/RJ45	Cabo pré-montado trançado TP 2 x 2 com um conector Sub-D de 9 pinos e um conector RJ45	0,5 m	**6XV1850-2ME50**
			1,0 m	**6XV1850-2MH10**
			2,0 m	**6XV1850-2MH20**
			6,0 m	**6XV1850-2MH60**
			10 m	**6XV1850-2MN10**
	Cabo IE TP XP RJ45/15	Cabo pré-montado trançado TP 2 x 2 com um conector Sub-D de 15 pinos e um conector RJ45	0,5 m	**6XV1850-2SE50**
			1,0 m	**6XV1850-2SH10**
			2,0 m	**6XV1850-2SH20**
			6,0 m	**6XV1850-2SH60**
			10 m	**6XV1850-2SN10**
	Cabo IE TP 9-45/RJ45	Cabo pré-montado TP 2 x 2 com um conector RJ45 e com um conector Sub-D com tomada 45° (somente para OSM/ESM)	1,0 m	**6XV1850-2NH10**
	Cabo IE TP XP 9-45/RJ45	Cabo pré-montado trançado TP 2 x 2 com um conector RJ45 e com um conector Sub-D com tomada 45° (somente para OSM/ESM)	1,0 m	**6XV1850-2PH10**
	Cabo IE TP RJ45/15	Cabo TP pré-montado 2 x 2, com um conector Sub-D de 15 pinos e um conector RJ45	0,5 m	**6XV1850-2LE50**
			1,0 m	**6XV1850-2LH10**
			2,0 m	**6XV1850-2LH20**
			6,0 m	**6XV1850-2LH60**
			10 m	**6XV1850-2LN10**
	Cabo IE TP 9/RJ45	Cabo TP pré-montado 2 x 2, com um conector Sub-D de 9 pinos e um conector RJ45	0,5 m	**6XV1850-2JE50**
			1,0 m	**6XV1850-2JH10**
			2,0 m	**6XV1850-2JH20**
			6,0 m	**6XV1850-2JH60**
			10 m	**6XV1850-2JN10**
	Cabo IE TP XP 9/9	Cabo pré-montado trançado TP 2 x 2 para conexão direta de dois componentes de rede IE com interface ITP com dois conectores Sub-D de 9 pinos	1,0 m	**6XV1850-2RH10**
	Cabo IE TP M12/M12	Cabo flexível pré-montado 4 x 2 com dois conectores M12 (X-coded)	0,3 m	**6XV1878-5HE30**
			0,5 m	**6XV1878-5HE50**
			1,0 m	**6XV1878-5HH10**
			1,5 m	**6XV1878-5HH15**
			2,0 m	**6XV1878-5HH20**
			3,0 m	**6XV1878-5HH30**
			5,0 m	**6XV1878-5HH50**
			10 m	**6XV1878-5HN10**
			15 m	**6XV1878-5HN15**

		Cabos Óticos Industrial Ethernet (IE)											
		Opções de conexões com conectores, terminais ou dispositivos											
		Cabo de fibra ótica 50/125/1400 µm	Cabo de fibra ótica 62,5/125 µm	Cabos de fibra ótica PCF 200/230 µm	Cabos de fibra ótica com conector ST/ BFOC	Cabos de fibra ótica com conector SC	Cabos de fibra ótica com conector LC	Cabos de fibra ótica POF 980/1000 µm	Cabo de fibra com conector SC RJ ótica	**Cabo de fibra ótica com conector LC**		**Cabo de fibra ótica com conector FC**	
		Cabo padrão FO GP Cabo para movimento contínuo FO Cabo para movimento contínuo FO GP Cabo subterrâneo FO	Cabo de fibra ótica padrão Cabo de fibra ótica para uso INDOOR Cabo para movimento contínuo flexível, fibra ótica Cabo de fibra ótica duplex para aplicações marítimas SIENOPYR	Cabo padrão PCF GP Cabo para movimento contínuo PCF GP Cabo para movimento contínuo PCF	Cabos de fibra ótica pré-montados com conector ST/BFOC	Cabos de fibra ótica pré-montados com conector SC	Cabos de fibra ótica pré-montados com conector LC	Cabo padrão POF GP Cabo para movimento contínuo POF	Cabos de fibra ótica pré-montados com conector SC RJ	Cabo robusto FO GP (4E9/125/900)	Cabo robusto FO GP (50/125/900) Cabo padrão FO GP (50/125) Cabo para movimento contínuo FO GP (50/125)	Cabo padrão FO FC GP(62.5/200/230)	Cabo para movimento contínuo FO FC (62,5/200/230)
	Conector ST/BFOC	●	●										
	Dispositivos IE com conexão ST/BFOC				●								
	Conector SC	●	●										
	Conector LC						●						
	Dispositivos IE com conexão SC					●							
	Dispositivos IE com conexão LC						●						
	Conectores SC RJ			●				●					
	Dispositivos IE com conexão SC RJ								●				
	Conector IE SC RJ POF PRO							●					
	Conector IE SC RJ PCF PRO			●									
	Conector multimodo FO LC										●		
	Conector simples FO LC									●			
	Conector FO FC ST/BFOC											●	●
	Conector FO FC SC											●	●

As informações aqui contidas
correspondem ao estado atual da técnica,
e estarão sujeitas a alterações

Cabos Óticos Industrial Ethernet (IE)				
	Produto	**Comentário**		**Artigo nº. *)**
IFC glass fiber optic cable				
	Cabo padrão FO FC GP 62.5/200/230 (OM 1)	Cabo de fibra ótica de vidro para montagem local, para uso em instalação em local permanente em canaletas e tubos, certificação UL, vendido por metro, unidade máxima entregue 1000 m, quantidade mínima de compra 20 m		**6XV1847-2A**
	Cabo para movimento continuo FO FC 62.5/200/230 (OM1)	Cabo flexível de fibra ótica de vidro para montagem local, para altas cargas mecânicas, para uso em transportadores internos e externos, vendido por metro, unidade máxima entregue 1000 m, quantidade mínima de compra 20 m		**6XV1847-2C**
Cabo óptico de fibra de vidro				
	Cabo padrão FO GP 50/125/1400 (OM 2)	Cabo de fibra ótica de vidro para uso interno e externo, certificado UL, vendido por metro, unidade máxima entregue 1000 m, quantidade mínima de compra 20 m		**6XV1873-2A**
		Pré-montado com conectores 2 x 2 ST/BFOC	0,5 m	**6XV1873-3AH05**
			1,0 m	**6XV1873-3AH10**
			2,0 m	**6XV1873-3AH20**
			3,0 m	**6XV1873-3AH30**
			5,0 m	**6XV1873-3AH50**
			10 m	**6XV1873-3AN10**
			15 m	**6XV1873-3AN15**
			20 m	**6XV1873-3AN20**
			30 m	**6XV1873-3AN30**
			40 m	**6XV1873-3AN40**
			50 m	**6XV1873-3AN50**
			80 m	**6XV1873-3AN80**
			100 m	**6XV1873-3AT10**
			150 m	**6XV1873-3AT15**
			200 m	**6XV1873-3AT20**
			300 m	**6XV1873-3AT30**
		Pré-montado com 2 conectores LC duplex	1,0 m	**6XV1873-5AH10**
			2,0 m	**6XV1873-5AH20**
			3,0 m	**6XV1873-5AH30**
			5,0 m	**6XV1873-5AH50**
			10 m	**6XV1873-5AN10**
			15 m	**6XV1873-5AN15**
			20 m	**6XV1873-5AN20**
			30 m	**6XV1873-5AN30**
			40 m	**6XV1873-5AN40**
			50 m	**6XV1873-5AN50**
			80 m	**6XV1873-5AN80**
			100 m	**6XV1873-5AT10**
			150 m	**6XV1873-5AT15**
			200 m	**6XV1873-5AT20**
			300 m	**6XV1873-5AT30**
		Pré-montado com conectores 2 x 2 SC	0,5 m	**6XV1873-6AH05**
			1,0 m	**6XV1873-6AH10**
			2,0 m	**6XV1873-6AH20**
			3,0 m	**6XV1873-6AH30**
			5,0 m	**6XV1873-6AH50**
			10 m	**6XV1873-6AN10**
			15 m	**6XV1873-6AN15**
			20 m	**6XV1873-6AN20**
			30 m	**6XV1873-6AN30**
			40 m	**6XV1873-6AN40**
			50 m	**6XV1873-6AN50**
			80 m	**6XV1873-6AN80**
			100 m	**6XV1873-6AT10**
			150 m	**6XV1873-6AT15**
			200 m	**6XV1873-6AT20**
			300 m	**6XV1873-6AT30**

Cabos Óticos Industrial Ethernet (IE)				
	Produto	**Comentário**		**Artigo nº. *)**
Cabo de fibra ótica de vidro (continuação)				
	Cabo FO FRNC 50/125/1400 (OM 2)	Cabo de fibra ótica de vidro, livre de halogênios para uso em ambientes Internos e externos para instalações permanentes, certificado UL, vendido por metro, unidade máxima entregue 1000 m, quantidade mínima de compra 20m		**6XV1873-2B**
	Cabo FO FRNC 50/125/1400 (OM 4)	Cabo de fibra ótica de vidro, livre de halogênios para uso em ambientes Internos e externos para instalações permanentes, certificado UL, Vendido por metro, unidade máxima entregue 1000 m, quantidade mínima de compra 20m		**6XV1873-2E**
	Cabo para movimento continuo FO 50/125/1400 (OM 2)	Cabo de fibra ótica de vidro, flexível para uso em transportadores com alta carga mecânica, sem certificação UL, vendido por metro, unidade máxima entregue 1000 m, quantidade mínima de compra 20m		**6XV1873-2C**
		Pré-montado com conectores 2 x 2 ST/BFOC	3,0 m	**6XV1873-3CH30**
			5,0 m	**6XV1873-3CH50**
			10 m	**6XV1873-3CN10**
			20 m	**6XV1873-3CN20**
			50 m	**6XV1873-3CN50**
			100 m	**6XV1873-3CT10**
		Pré-montado com 2 conectores LC duplex	5,0 m	**6XV1873-5CH50**
			10 m	**6XV1873-5CN10**
			15 m	**6XV1873-5CN15**
			20 m	**6XV1873-5CN20**
		Pré-montado com conectores 2 x 2 SC	3,0 m	**6XV1873-6CH30**
			5,0 m	**6XV1873-6CH50**
			10,0 m	**6XV1873-6CN10**
			20,0 m	**6XV1873-6CN20**
			50,0 m	**6XV1873-6CN50**
			100,0 m	**6XV1873-6CT10**
	Cabo para movimento continuo FO GP 50/125/1400 (OM 2)	Cabo para movimento continuo, divisível, sem conector, certificado UL, vendido por metro, unidade máxima entregue 1000 m, quantidade mínima de compra 20 m		**6XV1873-2D**
		Pré-montado com conectores 2 x 2 ST/BFOC	3,0 m	**6XV1873-3DH30**
			5,0 m	**6XV1873-3DH50**
			10 m	**6XV1873-3DN10**
			20 m	**6XV1873-3DN20**
			50 m	**6XV1873-3DN50**
			100 m	**6XV1873-3DT10**
	Cabo para movimento continuo FO GP 50/125/1400 (OM 2)	Pré-montado com conectores 2 x 2 SC	3,0 m	**6XV1873-6DH30**
			5,0 m	**6XV1873-6DH50**
			10 m	**6XV1873-6DN10**
			20 m	**6XV1873-6DN20**
			50 m	**6XV1873-6DN50**
			100 m	**6XV1873-6DT10**
	Cabo subterrâneo FO 50/125/1400 (OM 2)	Cabo de fibra ótica de vidro, à prova d'água em toda a extensão e proteções não metálicas contra acesso de roedores para uso em ambientes internos e externos, além de instalação direta no solo, vendido por metro, unidade máxima entregue 2000 m, quantidade mínima de compra 20 m		**6XV1873-2G**
		Pré-montado com conectores 2 x 2 ST/BFOC	100 m	**6XV1873-3GT10**
			200 m	**6XV1873-3GT20**
			300 m	**6XV1873-3GT30**
		Pré-montado com conectores 2 x 2 SC	100 m	**6XV1873-6GT10**
			200 m	**6XV1873-6GT20**
			300 m	**6XV1873-6GT30**
	Cabo robusto FO GP 50/125/900 (OM 2)	Cabo de fibra ótica de vidro, à prova d'água em toda a extensão e proteções não metálicas contra acesso de roedores para uso em ambientes internos e externos, assim como em instalações diretas no solo, multimodo, vendido por metro		**6XV1873-2R**
		Pré-montado com conectores duplex 2 x LC	1,0 m	**6XV1873-5RH10**
			2,0 m	**6XV1873-5RH20**
			3,0 m	**6XV1873-5RH30**
			10 m	**6XV1873-5RN10**
			30 m	**6XV1873-5RN30**
			50 m	**6XV1873-5RN50**
			100 m	**6XV1873-5RT10**
			150 m	**6XV1873-5RT15**
	Cabo robusto FO GP 4E9/125/900	Cabo de fibra ótica de vidro, à prova d'água em toda a extensão e proteções não metálicas contra acesso de roedores para uso em ambientes internos e externos assim como em instalações diretas no solo, single-mode, vendido por metro		**6XV1843-2R**

As informações aqui contidas
correspondem ao estado atual da técnica,
e estarão sujeitas a alterações

Cabos Óticos Industrial Ethernet (IE)				
	Produto	**Comentário**		**Artigo nº. *)**
fibra ótica de vidro (continuação)				
	Cabo padrão FC 62.5/125/900, divisível (OM 1)	Cabo flexível de fibra ótica de vidro , para uso em ambientes internos e externos, vendido por metro		**6XV1820-5AH10**
		Pré-montado com conectores 2 x 2 ST/BFOC	1,0 m	**6XV1820-5BH10**
			2,0 m	**6XV1820-5BH20**
			3,0 m	**6XV1820-5BH30**
			4,0 m	**6XV1820-5BH40**
			5,0 m	**6XV1820-5BH50**
			10 m	**6XV1820-5BN10**
			15 m	**6XV1820-5BN15**
			20 m	**6XV1820-5BN20**
			30 m	**6XV1820-5BN30**
			40 m	**6XV1820-5BN40**
			50 m	**6XV1820-5BN50**
			55 m	**6XV1820-5BN55**
			60 m	**6XV1820-5BN60**
			65 m	**6XV1820-5BN65**
			70 m	**6XV1820-5BN70**
			75 m	**6XV1820-5BN75**
			80 m	**6XV1820-5BN80**
			100 m	**6XV1820-5BT10**
			120 m	**6XV1820-5BT12**
			130 m	**6XV1820-5BT13**
			150 m	**6XV1820-5BT15**
			200 m	**6XV1820-5BT20**
			250 m	**6XV1820-5BT25**
			300 m	**6XV1820-5BT30**
	Cabo padrão FC 62.5/125/900, divisível (OM 1)	Cabo de fibra ótica de vidro, à prova de compressão, livre de halogênios e à prova de fogo para instalações internas, vendido por metro, unidade máxima entregue 2000 m, quantidade mínima de compra 20 m		**6XV1820-7AH10**
		Pré-montado com conectores 2 x 2 ST/BFOC	0,5 m	**6XV1820-7BH05**
			1,0 m	**6XV1820-7BH10**
			2,0 m	**6XV1820-7BH20**
			3,0 m	**6XV1820-7BH30**
			5,0 m	**6XV1820-7BH50**
			10 m	**6XV1820-7BN10**
			15 m	**6XV1820-7BN15**
			20 m	**6XV1820-7BN20**
			25 m	**6XV1820-7BN25**
			50 m	**6XV1820-7BN50**
			75 m	**6XV1820-7BN75**
			100 m	**6XV1820-7BT10**
	Cabo de fibra ótica flexível 62,5/125/1400, divisivel (OM 1)	Cabo de fibra ótica de vidro flexível para uso em transportadores internos e externos, vendido por metro, unidade máxima entregue 2000 m, quantidade mínima de compra 20 m		**6XV1820-6AH10**
		Pré-montado com conectores 4 ST/BFOC	1,0 m	**6XV1820-6BH10**
			2,0 m	**6XV1820-6BH20**
			3,0 m	**6XV1820-6BH30**
			5,0 m	**6XV1820-6BH50**
			10 m	**6XV1820-6BN10**
			15 m	**6XV1820-6BN15**
			20 m	**6XV1820-6BN20**
			30 m	**6XV1820-6BN30**
			50 m	**6XV1820-6BN50**
			75 m	**6XV1820-6BN75**
			100 m	**6XV1820-6BT10**

Cabos Óticos Industrial Ethernet (IE)				
	Produto	**Comentário**		**Artigo nº. *)**
Cabos de fibra ótica POF e PCF				
	Cabo de fibra ótica multimodo pré-montado	Cabo de fibra ótica multimodo pré-montado, SC/SC, 50/125, com 2x conectores SC duplex	1,0 m	**6XV1843-5EH10-0CC0**
		Cabo de fibra ótica multimodo pré-montado, SC/ST/BFOC, 50/125, com 1x conector SC duplex e 2x conectores ST/BFOC	1,0 m	**6XV1843-5EH10-0CB0**
		Cabo de fibra ótica multimodo pré-montado, SC/LC, 50/125, com 1x conector SC duplex e 1x conector LC duplex	1,0 m	**6XV1843-5EH10-0CA0**
		Cabo de fibra ótica multimodo pré-montado, ST/BFOC/LC, 50/125, com 2x conectores ST/BFOC e 1x conector LC duplex	1,0 m	**6XV1843-5EH10-0AB0**
		Cabo de fibra ótica multimodo pré-montado, LC/LC, 50/125, com 2x conectores LC duplex	1,0 m	**6XV1843-5EH10-0AA0**
	Cabo de fibra ótica monomodo pré-montado	Cabo de fibra ótica monomodo pré-montado, SC/SC, 9/125, com 2x conectores SC duplex	1,0 m	**6XV1843-5FH10-0CC0**
		Cabo de fibra ótica monomodo pré-montado, SC/ST/BFOC, 9/125, com 1x conector SC duplex e 2x conectores ST/BFOC	1,0 m	**6XV1843-5FH10-0CB0**
		Cabo de fibra ótica monomodo pré-montado, SC/LC, 9/125, com 1x conector SC duplex e 1x conector LC duplex	1,0 m	**6XV1843-5FH10-0CA0**
		Cabo de fibra ótica monomodo pré-montado, ST/BFOC/LC, 9/125, com 2x conectores ST/BFOC e 1x conector LC duplex	1,0 m	**6XV1843-5FH10-0AB0**
		Cabo de fibra ótica monomodo pré-montado, LC/LC, 9/125, com 2x conectores LC duplex	1,0 m	**6XV1843-5FH10-0AA0**
Cabo especial				
	Cabo de fibra ótica SIENOPYR para uso naval	Cabo de fibra ótica para roteamento em navios e plataformas offshore, vendido por metro, unidade máxima de entrega 1000 M, quantidade mínima de compra 20 M		**6XV1830-0NH10**
Cabos de fibra ótica POF e PCF				
	Cabo padrão POF GP 980/1000 [1]	Cabo de fibra ótica com fibras polióticas, para instalação fixa em interiores, certificados UL, vendido por metro, unidade máxima entregue 1000 m, quantidade mínima de compra 20 m		**6XV1874-2A**
	Cabo para movimento continuo POF 980/1000 [1]	Cabo de fibra ótica com fibras polióticas, para aplicações móveis (por exemplo, aplicações de transportadores de cabos), vendido por metro, unidade máxima entregue 1000 m, quantidade mínima de compra 20 m		**6XV1874-2B**
	Cabo padrão PCF GP 200/230 [1]	Cabo de fibra ótica PCF com revestimento de plástico, para instalação fixa em interiores e exteriores, certificado UL, vendido por metro, unidade máxima entregue 2000 m, quantidade mínima de compra 20 m		**6XV1861-2A**
		Pré-montado com conectores 2 x 2 ST/BFOC, alça de suporte	75 m	**6XV1861-3AN75**
			100 m	**6XV1861-3AT10**
			150 m	**6XV1861-3AT15**
			200 m	**6XV1861-3AT20**
			250 m	**6XV1861-3AT25**
	Cabo para movimento continuo PCF 200/230 [1]	Cabo de fibra ótica PCF com revestimento de plástico, usado para altas cargas mecânicas e aplicações móveis (por exemplo, transportadores de cabos), sem certificação UL, unidade máxima entregue 1000 m, quantidade mínima de compra 20 m		**6XV1861-2C**
		Pré-montado com conectores 2 x 2 ST/BFOC, alça de suporte	75 m	**6XV1861-3CN75**
			100 m	**6XV1861-3CT10**
			150 m	**6XV1861-3CT15**
	Cabo para movimento continuo PCF 200/230 [1]	Cabo de fibra ótica PCF com revestimento de plástico, usado para altas cargas mecânicas e aplicações móveis (por exemplo, transportadores de cabos), com certificação UL, vendido por metro, unidade máxima entregue 1000 m, quantidade mínima de compra 20 m		**6XV1861-2D**

1) Também adequado para PROFIBUS

As informações aqui contidas
correspondem ao estado atual da técnica,
e estarão sujeitas a alterações

Conector para Internet Industrial (IE)				
	Produto	**Comentário**		**Artigo nº. *)**
Conector IE FC RJ45 2 x 2				
	Conector IE FC RJ45 180	Conector de dados RJ45, para conexão de cabos IE FC TP 2 x 2, adequado para montagem rápida com o sistema FastConnect, saída de 180°	1 unidade	**6GK1901-1BB10-2AA0**
			10 unidades	**6GK1901-1BB10-2AB0**
			50 unidades	**6GK1901-1BB10-2AE0**
	Conector IE FC RJ45 90	saída 90°	1 unidade	**6GK1901-1BB20-2AA0**
			10 unidades	**6GK1901-1BB20-2AB0**
			50 unidades	**6GK1901-1BB20-2AE0**
	Conector IE FC RJ45 145	saída 145°	1 unidade	**6GK1901-1BB30-0AA0**
			10 unidades	**6GK1901-1BB30-0AB0**
			50 unidades	**6GK1901-1BB30-0AE0**
	Bloqueio de porta IE RJ45	Bloqueio de porta RJ45 com chave para travamento mecânico de portas RJ45	1 unidade	**6GK1901-1BB50-0AA0**
Conector IE FC RJ45 4 x 2				
	Conector IE FC RJ45 180	Conector de dados Cat6A RJ45 (10/100/1000/10000 Mbit/s), para conexão com cabos PROFINET e IE FC TP 4 x 2, AWG24, adequado para montagem rápida com o sistema FastConnect	1 unidade	**6GK1901-1BB12-2AA0**
			10 unidades	**6GK1901-1BB12-2AB0**
			50 unidades	**6GK1901-1BB12-2AE0**
Conector IE FC RJ45 180				
	Conector IE FC RJ45 180	Conector de dados Cat6A RJ45 (10/100/1000 Mbit/s), para conexão com cabos PROFINET e IE FC TP 4 x 2, AWG24, adequado para montagem rápida com o sistema FastConnect	1 unidade	**6GK1901-1BB11-2AA0**
			10 unidades	**6GK1901-1BB11-2AB0**
			50 unidades	**6GK1901-1BB11-2AE0**
Conector push-pull IE PRO				
	Conector IE FC RJ45 PRO	Conector de dados FastConnect RJ45, conector para montagem local para conexão com dispositivo push-pull com alto grau de proteção	1 unidade	**6GK1901-1BB20-6AA0**
	Conector IE FC RJ45 PRO	Conector push-pull RJ45 para montagem local com cabo IE FC TP 2 x 2 e cabo IE FC TP 4 x 2, revestimento de metal, IP65	1 unidade	**6GK1901-1BB21-6AA0**
	Conector IE RJ45 PRO	Conector de dados RJ45, conector para montagem local para conexão com dispositivo push-pull com alto grau de proteção	1 unidade	**6GK1901-1BB10-6AA0**
	Conector IE SC RJ POF PRO	Conector plug-in SC RJ para cabo de fibra ótica POF, conector para montagem local, conexão de dispositivo push-pull com alto grau de proteção, para switches SCALANCE X-200IRT PRO e SIMATIC ET 200pro	1 unidade	**6GK1900-0MB00-6AA0**
	Conector IE SC RJ PCF PRO	Conector plug-in SC RJ para cabo de fibra ótica PCF, conector para montagem local, conexão de dispositivo push-pull com alto grau de proteção, para switches SCALANCE X-200IRT PRO	1 unidade	**6GK1900-0NB00-6AA0**
	Conector Elétrico PRO	Conector de energia plug-in, 5 pinos, para montagem local, conexão de dispositivo push-pull com alto grau de proteção, para fonte de alimentação com 2 x 24 V DC	1 unidade	**6GK1907-0AB10-6AA0**
	Acoplador IE RJ45 PRO	Acoplador push-pull RJ45 para montagem local com conector IE FC RJ45 PRO, revestimento de metal, IP65	1 unidade	**6GK1901-0BP10-6AA0**
Tomada modular				
	Tomada Modular IE FC RJ45	Sem módulo substituível	1 unidade	**6GK1901-1BE00-0AA0**
		Com módulo 2FE, substituível para interface 2 x 10/100 Mbps	1 unidade	**6GK1901-1BE00-0AA1**
		Com módulo 1GE, substituível para interfaces de 1 x 1000 Mbps	1 unidade	**6GK1901-1BE00-0AA2**
		Com módulo de energia, substituível para 1 x 24 V DC e 1 x 10/100 Mbps	1 unidade	**6GK1901-1BE00-0AA3**
	Módulo para tomada modular IE FC RJ45 2FE	Módulo substituível para base de tomada modular FC, 2 x RJ45 para interfaces de 2 x 100 Mbps	4 unidades	**6GK1901-1BK00-0AA1**
	Módulo para tomada modular IE FC RJ45 1GE	Módulo substituível para base de tomada modular FC, 1 x RJ45 para interface de 1 x 1000 Mbps	4 unidades	**6GK1901-1BK00-0AA2**
Tomada RJ45				
	Tomada IE FC RJ45	Para conexão de cabos FC Ethernet Industrial e cabos TP, para 10 e 50 unidades	1 unidade	**6GK1901-1FC00-0AA0**

Conector para Internet Industrial (IE)				
	Produto	**Comentário**		**Artigo nº. *)**
Conectores e acopladores M12				
	Conector IE FC M12 PRO	Conector plug-in M12 2 x 2 com alto grau de proteção, 4 pinos, D-coded, para conexão de cabos elétricos SCALANCE X208PRO e SCALANCE XP-200, ET 200 PRO PN ou ET 200 eco PN, adequado para montagem rápida com o sistema FastConnect	1 unidade	**6GK1901-0DB20-6AA0**
			8 unidades	**6GK1901-0DB20-6AA8**
	Painel de alimentação IE M12	Conector de passagem 2 x 2 para conversão de M12, D-coded, sistema de conexão (IP65) para sistema de conexão RJ45 (IP20)	5 unidades	**6GK1901-0DM20-2AA5**
	Painel de alimentação IE M12 PRO	Conector de passagem 2 x 2 para conversão de M12, D-coded, sistema de conexão (IP65) para sistema de conexão (D-coded) M12 (IP65)	5 unidades	**6GK1901-0DM30-2AA5**
	Conector IE FC M12 PRO 4 x 2	Conector plug-in Cat6A M12 4 x 2 com alto grau de proteção (IP65), 8 pinos, X-coded, para conexão de cabos elétricos para SCALANCE W e SCALANCE XP-200 (Interface 12 Gigabits) adequado para montagem rápida com o sistema FastConnect	1 unidade	**6GK1901-0DB30-6AA0**
			8 unidades	**6GK1901-0DB30-6AA8**
	Painel de alimentação IE M12	Conector de passagem 4 x 2 para conversão de M12, X-coded, sistema de conexão (IP65) para sistema de conexão RJ45 (IP20)	5 unidades	**6GK1901-0DM40-2AA5**
	Cabo pré-montado M12 IE FC PRO	Cabo pré-montadoes plug-in M12 para montagem local 4 x 2, soquete, X-coded, (IP65 / 67)	1 unidade	**6GK1901-0DB40-6AA0**
			8 unidades	**6GK1901-0DB40-6AA8**
	Contato de sinalização M12 com	Soquete de conexão M12 para contato de sinalização, 5 pinos, B-coded, para conexão com SCALANCE X208PRO para contato de sinalização	3 unidades	**6GK1908-0DC10-6AA3**
	Cabo pré-montado Elétrico M12 PRO	Soquete de conexão de energia M12, de 4 pinos, A-coded, para conexão com SCALANCE W-700 / X208PRO e SCALANCE XP-200 para fonte de alimentação 24 V DC	3 unidades	**6GK1907-0DC10-6AA3**
	Conector Elétrico M12 PRO	Conector de alimentação M12, de 4 pinos, A-coded, para conexão à fonte de alimentação PS791-1PRO para fonte de alimentação de 24 V CC	3 unidades	**6GK1907-0DB10-6AA3**
Conectores FO (ST/BFOC, SC e LC)				
	Conector FC SC	Conector plug-in SC, para conexão de Cabo de fibra ótica de vidro, adequado para montagem rápida com o sistema FastConnect FO (conectores duplex + tecido de limpeza)	10 unidades	**6GK1900-1LB00-0AC0**
	Conector FC FO LC	Conector FC FO LC para montagem local em cabos de fibra ótica FC (62.5 / 200/230) (conectores duplex + tecido de limpeza)	10 unidades	**6GK1900-1RB00-2AB0**
	Acoplador FC SC	Acoplador duplex SC para montagem FastConnect	5 unidades	**6GK1900-1LP00-0AB0**
	Conector FC ST/BFOC	Conector plug-in ST/BFOC, para conexão de Cabo de fibra ótica de vidro, adequados para montagem rápida com o sistema FastConnect FO, (panos de limpeza)	20 unidades	**6GK1900-1GB00-0AC0**
	Acoplador FO FC ST/BFOC	Acoplador ST/BFOC para montagem FastConnect	5 unidades	**6GK1900-1GP00-0AB0**
	Conjunto de conectores multimode FO ST/BFOC	Conjunto de conectores ST / BFOC para conexão de Cabo de fibra ótica de vidro	20 unidades	**6GK1901-0DA20-0AA0**
	Conjunto de conectores multimode duplex FO SC	Conjunto de conectores SC duplex para conexão de Cabo de fibra ótica de vidro	10 unidades	**6GK1901-0LB10-2AA0**
	Kit de terminação FC FO (ST/BFOC)	Conjunto de montagem local para conectores FC ST/BFOC para cabos de fibra ótica FC, com ferramenta de decapagem, tesoura de Kevlar, ferramenta de quebra de fibra e microscópio	1 unidade	**6GK1900-1GL00-0AA0**
	Kit de terminação FC FO (LC)	Kit de terminação FC FP, Conjunto de montagem CONECTOR FC LC, para montagem local de conectores FC LC para cabos de fibra ótica FC	1 unidade	**6GK1900-0RL00-0AA0**
	Conector IE SC RJ POF PRO	Conector plug-in SC RJ para cabo de fibra ótica POF, conector para montagem local, conexão de dispositivo push-pull com alto grau de proteção	1 unidade	**6GK1900-0MB00-6AA0**
	Conector IE SC RJ POF	Conector plug-in SC RJ para cabos de fibra ótica POF	20 unidades	**6GK1900-0MB00-0AC0**
	Conector IE SC RJ PCF PRO	Conector plug-in SC RJ para cabo de fibra ótica PCF, Conector para montagem local, conexão de dispositivo push-pull com alto grau de proteção	1 unidade	**6GK1900-0NB00-6AA0**
	Conector IE SC RJ PCF	Conector plug-in SC RJ para cabos de fibra ótica PCF	10 unidades	**6GK1900-0NB00-0AC0**
	Conector multimode duplex FO LC	Conjunto conector LC, para conexão de dispositivos Ethernet/PROFINET com interface ótica multimode integrada (SCALANCE XR-300EEC, XR-300, X308-2M)	1 unidade	**6GK1901-0RB10-2AB0**
	Conector single-mode FO LC duplex	Conjunto conector LC, para conexão de dispositivos Ethernet/PROFINET com interface ótica simplesintegrada (SCALANCE XR-300EEC, XR-300, X308-2M)	1 unidade	**6GK1901-0SB10-2AB0**

As informações aqui contidas
correspondem ao estado atual da técnica,
e estarão sujeitas a alterações

Cabos Elétricos PROFIBUS (PB)				
	Produto	**Comentário**		**Artigo nº. *)**
Cabos PROFIBUS				
	Cabo padrão PB FC GP	Cabo padrão com design especial para montagem rápida, para instalação permanente, vendido por metro, unidade máxima entregue 1000 m, quantidade mínima de compra 20 m		**6XV1830-0EH10**
	Cabo padrão PB FC	Cabo 2 x 2, blindado, design especial para montagem rápida	20 m	**6XV1830-0EN20**
			50 m	**6XV1830-0EN50**
			100 m	**6XV1830-0ET10**
			200 m	**6XV1830-0ET20**
			500 m	**6XV1830-0ET50**
			1000 m	**6XV1830-0EU10**
	Cabo padrão PB FC IS GP	Cabo padrão, para montagem rápida, usado em sistemas de E/S distribuídos intrinsecamente seguros, para instalação permanente, vendidos por metro, unidade máxima entregue 1000 m, quantidade mínima de compra 20 m		**6XV1831-2A**
	Cabo robusto PB FC	Cabo especial, utilizado em ambientes sujeitos a cargas químicas e mecânicas, vendido por metro, unidade máxima de entrega 1000 m, Quantidade mínima de compra 20 m		**6XV1830-0JH10**
	Cabo para uso na indústria alimentícia PB FC	Cabo para uso nas indústrias de alimentos e bebidas, vendido por metro, unidade máxima entregue 1000 m, quantidade mínima de compra 20 m		**6XV1830-0GH10**
	Cabo de aterramento PB FC	Cabo especial, com proteção adicional, para aplicações subterrâneas, vendido por metro, unidade máxima entregue 1000 m, quantidade mínima de compra 20 m		**6XV1830-3FH10**
	Cabo flexível PB FC	Cabo flexível, para máquinas com partes móveis, vendido por metro, unidade máxima entregue 1000 m, quantidade mínima de compra 20 m		**6XV1831-2K**
	Cabo para movimento continuo PB FC	Cabo altamente flexível, controle contínuo de movimento em transportadorespara cabos, vendido por metro, unidade máxima entregue 1000 m, quantidade mínima de compra 20 m		**6XV1830-3EH10**
	Cabo para movimento continuo PB FC	Cabo altamente flexível, controle contínuo de movimento em transportadorespara cabos, vendido por metro, unidade máxima entregue 1000 m, quantidade mínima de compra 20 m		**6XV1831-2L**
	Cabo para festoon PB GP	Cabo flexível, especialmente utilizado para fixação de polias, vendido por metro, unidade máxima de entrega 1000 m, Quantidade mínima de compra 20 m		**6XV1830-3GH10**
	Cabo PB FC FRNC GP	Cabo à prova de fogo e livre de halogênios, para uso em edifícios, vendido por metro, unidade máxima entregue 1000 m, quantidade mínima de compra 20 m		**6XV1830-0LH10**
	Cabo resistente à torção PB	Cabo flexível, para máquinas com partes móveis, vendido por metro, unidade máxima entregue 1000 m, quantidade mínima de compra 20 m		**6XV1830-0PH10**
	Cabo híbrido PB GP	Cabo híbrido, fios de energia e dados, transporte, para dados e energia para ET 200pro, vendido por metro, unidade máxima entregue 1000 m, quantidade mínima de compra 20 m		**6XV1860-2R**
	Cabo híbrido robusto PB	Cabo híbrido, fios de dados energia, robusto, para dados e energia para ET 200pro sob cargas mecânicas muito altas, cabos resistentes a respingos, de acordo com a HD22.2 S3 / 5, vendido por metro, unidade máxima entregue 1000 m, quantidade mínima de compra 20 m		**6XV1860-2S**
	Cabo de processamento PB FC azul	Cabo para IEC 61158-2, 2-fios, para aplicações Ex, vendido por metro, unidade máxima entregue 1000 m, quantidade mínima de compra 20 m		**6XV1830-5EH10**
	Cabo de processamento PB FC preto	Cabo para IEC 61158-2, 2-fios, para aplicações não-Ex, vendido por metro, unidade máxima entregue 1000 m, quantidade mínima de compra 20 m		**6XV1830-5FH10**
	Cabo Fieldbus azul para infraestrutura	Cabo para IEC 61158-2, 2-fios, para aplicações Ex para drenagem, de flexível, vendido por metro, unidade máxima de entrega 1000 m, quantidade mínima de compra 20 m		**6XV1830-5GH10**
	Cabo Fieldbus amarelo para infraestrutura	Cabo para IEC 61158-2, 2-fios, para aplicações não-Ex para drenagem, de flexível, vendido por metro, unidade máxima de entrega 1000 m, quantidade mínima de compra 20 m		**6XV1830-5HH10**
Cabos especiais				
	Cabo para aplicações marítimas SIENOPYR PROFIBUS	Cabo, 2-fios, para instalação em navios e plataformas offshore, vendido por metro, unidade máxima entregue 1000 m Quantidade mínima de compra 20 m		**6XV1830-0MH10**

Cabos Elétricos PROFIBUS (PB)				
	Produto	**Comentário**		**Artigo nº. *)**
Cabos ECOFAST				
	Cabos PROFIBUS ECOFAST	Cabo híbrido aberto ECOFAST, fios de dados e energia, para conexão de dispositivos ECOFAST, vendido por metro, unidade máxima entregue 1000 m, quantidade mínima de compra 20 m		**6XV1830-7AH10**
		Aberto	20 m	**6XV1830-7AN20**
			50 m	**6XV1830-7AN50**
			100 m	**6XV1830-7AT10**
		Pré-montado com conector e soquete ECOFAST, comprimento fixo	0,5 m	**6XV1830-7BH05**
			1,0 m	**6XV1830-7BH10**
			1,5 m	**6XV1830-7BH15**
			3,0 m	**6XV1830-7BH30**
			5,0 m	**6XV1830-7BH50**
			10 m	**6XV1830-7BN10**
			15 m	**6XV1830-7BN15**
			20 m	**6XV1830-7BN20**
			25 m	**6XV1830-7BN25**
			30 m	**6XV1830-7BN30**
			35 m	**6XV1830-7BN35**
			40 m	**6XV1830-7BN40**
			45 m	**6XV1830-7BN45**
			50 m	**6XV1830-7BN50**
	Cabo híbrido GP PROFIBUS ECOFAST	Cabo para movimento continuo, aberto, com 4 x Cu e 2 x Cu,blindado, certificado UL, vendido por metro, unidade máxima entregue1000 m, quantidade mínima de compra 20 m		**6XV1860-2P**
		Aberto	20 m	**6XV1860-4PN20**
			50 m	**6XV1860-4PN50**
			100 m	**6XV1860-4PT10**
		Pré-montado com conector e soquete ECOFAST	0,5 m	**6XV1860-3PH05**
			1,0 m	**6XV1860-3PH10**
			1,5 m	**6XV1860-3PH15**
			3,0 m	**6XV1860-3PH30**
			5,0 m	**6XV1860-3PH50**
			10 m	**6XV1860-3PN10**
			15 m	**6XV1860-3PN15**
			20 m	**6XV1860-3PN20**
			25 m	**6XV1860-3PN25**
			30 m	**6XV1860-3PN30**
			35 m	**6XV1860-3PN35**
			40 m	**6XV1860-3PN40**
			45 m	**6XV1860-3PN45**
			50 m	**6XV1860-3PN50**
Cabos plug-in (cabos pré-montados)				
	Cabo pré-montado PB 830-1T	Cabo plug-in pré-montado, com dois conectores Sub-D de 9 pinos, para conexão de dispositivos PROFIBUS para OLM ou OBT	1,5 m	**6XV1830-1CH15**
			3,0 m	**6XV1830-1CH30**
	Cabos de conexão PB 830-2	Cabos plug-in pré-montados contendo cabo padrão PROFIBUS, com dois conectores de 9 pinos, para conexão de dispositivos PROFIBUS (por exemplo, HMI) para dispositivos de automação	3,0 m	**6XV1830-2AH30**
			5,0 m	**6XV1830-2AH50**
			10 m	**6XV1830-2AN10**
	Cabo plug-in PB M12	Cabo pré-montado flexível plug-in, com dois conectores macho/fêmea M12 de 5 pinos (B-coded) para conexão de dispositivos PROFIBUS (SIMATIC ET 200) com grau de proteção IP65	0,3 m	**6XV1830-3DE30**
			0,5 m	**6XV1830-3DE50**
			1,0 m	**6XV1830-3DH10**
			1,5 m	**6XV1830-3DH15**
			2,0 m	**6XV1830-3DH20**
			3,0 m	**6XV1830-3DH30**
			5,0 m	**6XV1830-3DH50**
			10 m	**6XV1830-3DN10**
			15 m	**6XV1830-3DN15**

Comprimentos especiais adicionais com saída de 90 e 180°

Visite **http://support.automation.siemens.com/WW/view/en/26999294**

As informações aqui contidas correspondem ao estado atual da técnica, e estarão sujeitas a alterações

Cabos ópticos PROFIBUS (PB)				
	Produto	**Comentário**		**Artigo nº. *)**
Cabos FO				
	Cabo padrão PB POF	Cabo robusto redondo de plástico com 2 núcleos de fibra ótica, invólucro externo de PVC e interno de PA, para a instalação interna, vendido por metro, unidade máxima entregue 500 m, quantidade mínima de compra 20 m		**6XV1821-0AH10**
			Anel 50 m	**6XV1821-0AN50**
			Anel 100 m	**6XV1821-0AT10**
		Pré-montado com conectores 2 x 2 ST/BFOC, chicote de 20 cm cada, para conexão OLM/P	1,0 m	**6XV1821-0BH10**
			2,0 m	**6XXV1821-0BH20**
			5,0 m	**6XV1821-0BH50**
			10 m	**6XV1821-0BN10**
			15 m	**6XV1821-0BN15**
			20 m	**6XV1821-0BN20**
			25 m	**6XV1821-0BN25**
			30 m	**6XV1821-0BN30**
			50 m	**6XV1821-0BN50**
			65 m	**6XV1821-0BN65**
			80 m	**6XV1821-0BN80**
	Cabo padrão PB PCF	Cabo de fibra ótica pré-montado PCF com 2 núcleos, revestimento externo de PVC, para cobrir distâncias maiores de até 400 m, com conectores 2 x 2 ST/BFOC chicote com 20 cm cada, com a ferramenta de inserção montada em uma extremidade, para conexão OLM/P, comprimentos ideais	75 m	**6XV1821-1BN75**
			100 m	**6XV1821-1BT10**
			150 m	**6XV1821-1BT15**
			200 m	**6XV1821-1BT20**
			250 m	**6XV1821-1BT25**
			300 m	**6XV1821-1BT30**
			400 m	**6XV1821-1BT40**
	Cabo padrão PB PCF 200/230	Cabo padrão, divisível, Vendido por metro, unidade máxima entregue 2000 m, quantidade mínima de compra 20 m		**6XV1861-2A**
		Pré-montado com conectores 2 x 2 ST/BFOC	75 m	**6XV1861-3AN75**
			100 m	**6XV1861-3AT10**
			150 m	**6XV1861-3AT15**
			200 m	**6XV1861-3AT20**
			250 m	**6XV1861-3AT25**
			300 m	**6XV1861-3AT30**
			400 m	**6XV1861-3AT40**

Conectores para PROFIBUS (PB)				
	Produto	**Comentário**		**Artigo nº. *)**
Conector bus PROFIBUS				
	Conector PB FC RS485 180	Conector FastConnect com método de deslocamento de isolamento, taxa de transferência máxima de 12 Mbps, 180° (sem interface PG)	1 unidade	**6GK1500-0FC10**
	Conector PB FC RS485 90	90° (sem interface PG)	1 unidade	**6ES7972-0BA52-0XA0**
			100 unidades	**6ES7972-0BA52-0XB0**
		°90° (sem interface PG, aterramento com superfície de contato via painel de controle)	1 unidade	**6ES7972-0BA70-0XA0**
		90° (com interface PG)	1 unidade	**6ES7972-0BB52-0XA0**
			100 unidades	**6ES7972-0BB52-0XB0**
		90° (com interface PG,aterramento com superfície de contato via painel de controle)	1 unidade	**6ES7972-0BB70-0XA0**
	Conector PB FC RS485 35	35° (sem interface PG)	1 unidade	**6ES7972-0BA61-0XA0**
		35° (com interface PG)	1 unidade	**6ES7972-0BB61-0XA0**
	Conector PB RS485 180	Conector em sistema de conexão roscada taxa máxima de transmissão de 12 Mbps 180° (sem interface PG, revestimento de metal)	1 unidade	**6GK1500-0EA02**
	Conector PB RS485 90	90° (sem interface PG)	1 unidade	**6ES7972-0BA12-0XA0**
		90° (com interface PG)	1 unidade	**6ES7972-0BB12-0XA0**
	Conector PB RS485 35	35° (sem interface PG)	1 unidade	**6ES7972-0BA42-0XA0**
		35° (com interface PG)	1 unidade	**6ES7972-0BB42-0XA0**
	Conector PB RS485 30	30° (versão de baixo custo, taxa de transmissão máxima de 1,5 Mbps)	1 unidade	**6ES7972-0BA30-0XA0**
	Cabo plug-in SIMATIC S5/S7	Cabo pré-montado pré-montado com dois conectores Sub-D de 9 pinos, taxa máxima de transmissão de 12 Mbps, 3 m	1 unidade	**6ES7901-4BD00-0XA0**
	Conector híbrido ECOFAST	Conector PROFIBUS Cu com 2 x Cu blindado e 4 x Cu 1,5 mm2, tipo de contato: POF, Han D por 24 V, para conexão a cabos híbridos ECOFAST, transmissão de dados e energia, ferramenta: Ferramenta de crimpagem, conjunto de acabamento, com instruções de módulo de contato macho	5 unidades	**6GK1905-0CA00**
		Com instruções de módulo de contato fêmea	5 unidades	**6GK1905-0CB00**
		Conector híbrido PROFIBUS ECOFAST angulado, com 2 x Cu e 4 x Cu blindados de 1,5 mm2, para conexão com cabos híbridos ECOFAST, transmissão de dados e energia, com instruções de módulo de contato macho	5 unidades	**6GK1905-0CC00**
		Com instruções de módulo de contato fêmea	5 unidades	**6GK1905-0CD00**
	Conector de terminação ECOFAST	Conector de terminação ECOFAST para PROFIBUS DP, 2 x Cu e 4 x Cu, 1,5 mm2, como conector de terminação para PROFIBUS DP, módulo de contato macho, resistores de terminação integrados	1 unidade	**6GK1905-0DA10**
			5 unidades	**6GK1905-0DA00**
	Peça Data T	Para tensão auxiliar de 2 x 24 V (comutada e nãocomutada) e PROFIBUS DP para Cu RS 485	1 unidade	**3RK1911-2AG00**
	Conector de endereçamento	Conector de endereçamento para configuração de endereço PB DP	1 unidade	**6ES7194-1KB00-0XA0**
Conector para montagem local				
	Conector plug-in PB M12	Conector plug-in M12 com módulo de contato macho de 5 pinos, B-coded, inserto de contato macho, para conexão de cabos PB elétricos a ET 200	5 unidades	**6GK1905-0EA00**
		Conector plug-in M12 com módulo de contato macho de 5 pinos, B-coded, módulo de contato fêmea, para conexão de cabos bus PB elétricos a ET 200	5 unidades	**6GK1905-0EB00**
	Conector PB FC M12 PRO	Conector plug-in M12 módulo de contato macho, de 5 pinos, B-coded, para conexão de cabos elétricos PB FC ao ET 200 PRO, adequado para montagem rápida com o sistema FastConnect	1 unidade	**6GK1905-0EA10-6AA0**
			5 unidades	**6GK1905-0EA10**
	Cabo pré-montado PB FC M12 PRO	Conector plug-in M12 para montagem local (B-coded), 5 pinos, revestimento de metal, sistema de conexão FastConnect, módulo de contato fêmea, para conexão elétrica com cabos ao ET200 PRO, adequado para montagem rápida com o sistema FastConnect	1 unidade	**6GK1905-0EB10-6AA0**
			5 unidades	**6GK1905-0EB10**
	Conjunto conector ST/BFOC, fibra ótica de plástico PB	20 conectores ST/BFOC para montagem de cabos de fibra ótica de plástico PROFIBUS para OLM/P	1 unidade	**6GK1905-1PA00**
	Conector plug-in 7/8"	Conector de 7/8 polegadas com módulo de contato macho, 5 pinos para montagem local para ET 200	1 unidade	**6GK1905-0FA00**
		Conector de 7/8 polegadas com módulo de contato fêmea, 5 pinos para montagem local para ET 200	1 unidade	**6GK1905-0FB00**
	Conector ST/BFOC	20 conectores roscados para montagem local em cabos de fibra ótica PCF, com material de limpeza	1 unidade	**6GK1900-0HB00-0AC0**

As informações aqui contidas
correspondem ao estado atual da técnica,
e estarão sujeitas a alterações

Acessórios para cabos e conectores Ethernet industriais e PROFIBUS			
	Produto	**Comentário**	**Artigo nº. *)**
	Coleção Manual SIMATIC NET	Manuais eletrônicos para sistemas de comunicação, protocolos de comunicação e produtos de comunicação, em DVD, alemão / inglês	**6GK1975-1AA00-3AA0**
	Ferramenta de decapagem IE FC	Ferramenta de Decapagem para decapagem rápida de cabos Ethernet FC Industriais	**6GK1901-1GA00**
	Laminas para reposição IE FC	Laminas para reposição utilizados para IE FC RJ45, ELS TP40, 5 unidades, 12 mm	**6GK1901-1GB00**
		Laminas para reposição utilizados para conectores IE FC RJ45 e saída de cabos modular IE FC RJ45, 5 unidades, 5 mm	**6GK1901-1GB01**
	Conjunto de refis IE SC RJ POF	Refis para kit de terminação do conector SC RJ POF consistindo de papel e placa (lixas) (Conjunto 5 peças)	**6GK1900-0MN00-0AA0**
	Ferramenta de decapagem PB FastConnect	Ferramenta de Decapagem pré-ajustada para decapagem rápida de cabos PROFIBUS Industriais	**6GK1905-6AA00**
	Laminas para reposição PB FastConnect	Laminas para reposição para ferramenta de Decapagem PB FastConnect PROFIBUS, 5 unidades	**6GK1905-6AB00**
	Fibra ótica de plástico PB, conjunto de decapagem	Ferramentas para decapagem de invólucro externo ou do núcleo dos cabos de fibra ótica de plástico PROFIBUS	**6GK1905-6PA10**
	Fibra ótica de plástico PB, ferramenta de crimpagem ST/BFOC	Para montagem de conectores ST / BFOC em cabos de fibra ótica de plástico PROFIBUS	**6GK1905-6PB00**
	Fibra ótica de plástico PB, conjunto de acabamento ST/BFOC	Conjunto de acabamento da face conectora ST/BFOC para cabos de fibra ótica de plástico PROFIBUS com OLM/P	**6GK1905-6PS00**
	Power T-Tap PRO de 7/8"	Módulo de contato fêmea de 7/8” e um Módulo de contato macho de 7/8”, para conexão e distribuição de energia para módulos ET 200pro, cada um com 5 pinos, 1 pacote = 5 unidades	**6GK1905-0FC00**
	Kit de terminação FC FO (ST/BFOC)	Conjunto de montagem local para conectores FC ST/BFOC para cabos de fibra ótica FC, com ferramenta de decapagem, tesoura de Kevlar, ferramenta de quebra de fibra e microscópio	**6GK1900-1GL00-0AA0**
	Kit de terminação FC FO (LC)	Kit de terminação FC FP, Conjunto de montagem CONECTOR FC LC, para montagem local de conectores FC LC para cabos de fibra ótica FC	**6GK1900-0RL00-0AA0**
	Conector para kit de terminação SC RJ POF	Conjunto de montagem local de conectores POF SC RJ, com uma ferramenta de decapagem, tesoura de Kevlar, placa, papel (lixas) e bases SC RJ e microscópio	**6GK1900-0ML00-0AA0**
	Conector para kit de terminação SC RJ PCF	Conjunto de montagem local de conectores SC RJ PCF, com uma ferramenta de decapagem, ferramenta de decapagem reserva, tesoura de Kevlar, ferramenta de quebra de fibra, microscópio	**6GK1900-0NL00-0AA0**
	Conector para kit de terminação simplex	Conjunto de montagem local para conectores PCF Simplex, com ferramenta de decapagem, ferramenta de decapagem reserva, tesoura de Kevlar, ferramenta de quebra de fibra, ferramenta de crimpagem e microscópio	**6GK1900-0KL00-0AA0**
	Conector para kit de terminação ST/BFOC	Conjunto de montagem local para conectores ST/BFOC, com ferramenta de decapagem, ferramenta de decapagem reserva, tesoura de Kevlar, ferramenta de quebra de fibra e microscópio	**6GK1900-0HL00-0AA0**

*) Os dados atuais para compra podem ser encontrados na Internet em:
www.siemens.com/industrymall

Condições de venda e entrega podem ser encontradas em:
www.siemens.com/automation/salesmaterial-as/catalog/en/terms_of_trade_en.pdf

Você pode encontrar informações adicionais sobre os produtos da linha NET SIMATIC em:
www.siemens.com/fastconnect

Observação:
Você pode receber orientações técnicas sobre o catálogo da linha SIMATIC NET de:
J. Hertlein PD PA CI PRM 4
Tel.: +49 (911) 750 44 65
E-mail: juergen.hertlein@siemens.com

SITOP - Visão Geral

	Tipo	Tensão de entrada nominal (faixa)	Item
Linha Basic	**SITOP compact - Fontes de alimentação compactas para caixas de controle**		
	12 V DC/2.0 A, PSU100C	100 – 230 V AC (85 ... 264 V AC/ 110 … 300 V DC)	**6EP1321-5BA00**
	12 V DC/6.5 A, PSU100C		**6EP1322-5BA10**
	24 V DC/0.6 A, PSU100C		**6EP1331-5BA00**
	24 V DC/1.3 A, PSU100C		**6EP1331-5BA10**
	24 V DC/2.5 A, PSU100C		**6EP1332-5BA00**
	24 V DC/3.7 A, PSU100C NEC Class2		**6EP1332-5BA20**
	24 V DC/4.0 A, PSU100C		**6EP1332-5BA10**
	LOGO! Power de 4ª geração - Fontes de alimentação para quadros de distribuição no LOGO! 8 design		
	5 V DC/3.0 A	100 – 240 V AC (85 … 264 V AC/ 110 … 300 V DC)	**6EP3310-6SB00-0AY0**
	5 V DC/6.3 A		**6EP3311-6SB00-0AY0**
	12 V DC/0.9 A		**6EP3320-6SB00-0AY0**
	12 V DC/1.9 A		**6EP3321-6SB00-0AY0**
	12 V DC/4.5 A		**6EP3322-6SB00-0AY0**
	15 V DC/1.9 A		**6EP3321-6SB10-0AY0**
	15 V DC/4.0 A		**6EP3322-6SB10-0AY0**
	24 V DC/0.6 A		**6EP3330-6SB00-0AY0**
	24 V DC/1.3 A		**6EP3331-6SB00-0AY0**
	24 V DC/2.5 A		**6EP3332-6SB00-0AY0**
	24 V DC/4.0 A		**6EP3333-6SB00-0AY0**
	SITOP lite - Fontes de alimentação básicas com excelente custo-benefício		
	24 V DC/2.5 A, PSU100L	120/230 V AC (93 ... 132/187 ... 264 V AC)	**6EP1332-1LB00**
	24 V DC/5 A, PSU100L		**6EP1333-1LB00**
	24 V DC/10 A, PSU100L		**6EP1334-1LB00**
	24 V DC/20 A, PSU100L	120/230 V AC (93 ... 264 V AC) 85 ... 370 V DC	**6EP1336-1LB00**
Linha Standard	**SITOP smart - Potentes fontes de alimentação padrão**		
	12 V DC/7 A, PSU100S	120/230 V AC (85 … 132/170 … 264 V AC)	**6EP1322-2BA00**
	12 V DC/14 A, PSU100S		**6EP1323-2BA00**
	24 V DC/2.5 A, PSU100S		**6EP1332-2BA20**
	24 V DC/5 A, PSU100S		**6EP1333-2BA20**
	24 V DC/10 A, PSU100S		**6EP1334-2BA20**
	24 V DC/20 A, PSU100S		**6EP1336-2BA10**
	24 V DC/5 A, PSU300S	400 – 500 V 3 AC (340 … 550 V 3 AC)	**6EP1433-2BA20**
	24 V DC/10 A, PSU300S		**6EP1434-2BA20**
	24 V DC/20 A, PSU300S		**6EP1436-2BA10**
	24 V DC/40 A, PSU300S		**6EP1437-2BA20**
	SITOP PSU6200 - A fonte de alimentação polivalente para uma ampla variedade de aplicações		
	12 V DC/2 A, PSU6200	120/230 V AC / 120/240V AC (85 … 275 V AC / 110 ... 275 V AC)	**6EP3321-7SB00-0AX0**
	24 V DC/1.3 A, PSU6200		**6EP3331-7SB00-0AX0**
	24 V DC/2.5 A, PSU6200		**6EP3332-7SB00-0AX0**
	12 V DC/7 A, PSU6200	120/230 V AC / 120/240V AC (85 … 275 V AC / 99 ... 275 V AC)	**6EP3323-7SB00-0AX0**
	12 V DC/12 A, PSU6200		**6EP3324-7SB00-3AX0**
	24 V DC/3.7 A, PSU6200		**6EP3333-7LB00-0AX0**
	24 V DC/5 A, PSU6200		**6EP3333-7SB00-0AX0**
	24 V DC/10 A, PSU6200		**6EP3334-7SB00-3AX0**
	24 V DC/20 A, PSU6200		**6EP3336-7SB00-3AX0**
	24 V DC/5 A, PSU6200	400 – 500 V 3 AC (323 – 576 V 3 AC)	**6EP3433-7SB00-0AX0**
	24 V DC/10 A, PSU6200		**6EP3434-7SB00-3AX0**
	24 V DC/20 A, PSU6200		**6EP3436-7SB00-3AX0**
Linha Advanced	**SITOP PSU8200 - Fontes de alimentação com alta tecnologia para soluções exigentes**		
	24 V DC/5 A, PSU8200	120/230 V AC (85 … 132/176 … 264 V AC)	**6EP3333-8SB00-0AY0**
	24 V DC/10 A, PSU8200		**6EP3334-8SB00-0AY0**
	24 V DC/5 A, PSU200M	120-230/230-500 V AC (85 … 264/176 … 550 V AC)	**6EP1333-3BA10**
	24 V DC/10 A, PSU200M		**6EP1334-3BA10**
	24 V DC/20 A, PSU8200	120/230 V AC (85 … 275 V/DC 88 … 350 V AC)	**6EP1336-3BA10**
	24 V DC/40 A, PSU8200	120/230 V AC (95 … 132/190 … 264 V AC)	**6EP3337-8SB00-0AY0**
	24 V DC/20 A, PSU8200	400 – 500 V 3 AC (320 … 575 V 3 AC)	**6EP3436-8SB00-0AY0**
	24 V DC/40 A, PSU8200		**6EP3437-8SB00-0AY0**
	36 V DC/13 A, PSU8200		**6EP3446-8SB10-0AY0**
	48 V DC/10 A, PSU8200		**6EP3446-8SB00-0AY0**
	48 V DC/20 A, PSU8200	400 – 500 V 3 AC (340 … 550 V 3 AC)	**6EP3447-8SB00-0AY0**
	SITOP PSU8600 - Sistema de alimentação com protocolos de comunicação aberta e total integração com o TIA Portal		
	PSU8600 1AC basic unit • 24 V DC/20 A/4 x 5 A	100 – 240 V AC/110 – 220 V DC (85…275 V AC/99…275 V DC)	**6EP3336-8MB00-2CY0**
	PSU8600 basic unit • 24 V DC/20 A • 24 V DC/20 A/4 x 5 A • 24 V DC/40 A • 24 V DC/40A/4 x 10 A	400-500 V 3 AC, (320 … 575 V 3 AC)	**6EP3436-8SB00-2AY0** **6EP3436-8MB00-2CY0** **6EP3437-8SB00-2AY0** **6EP3437-8MB00-2CY0**
	Modular system: CNX8600 expansion module • 24 V DC/4 x 5 A • 24 V DC/4 x 10 A • 24 V DC/8 x 2.5 A	Supply from basic unit PSU8600 via connection System Clip Link	**6EP4436-8XB00-0CY0** **6EP4437-8XB00-0CY0** **6EP4436-8XB00-0DY0**
	BUF8600 buffer module • 100 ms/40 A • 300 ms/40 A • 4 s/40 A • 10 s/40 A		**6EP4297-8HB00-0XY0** **6EP4297-8HB10-0XY0** **6EP4293-8HB00-0XY0** **6EP4295-8HB00-0XY0**
	UPS components • UPS module UPS8600 • Battery module BAT8600 Pb • Battery module BAT8600 Life PO4	Energy exchange with UPS8600	**6EP4197-8AB00-0XY0** **6EP4145-8GB00-0XY0** **6EP4143-8JB00-0XY0**

As informações aqui contidas
correspondem ao estado atual da técnica,
e estarão sujeitas a alterações

SITOP - Visão Geral

	Tipo	Tensão de entrada nominal (faixa)	Item
	Fontes de alimentação com SIMATIC Design		
	24 V DC/2.5 A, PM1207	120/230 V AC (85 … 132/176 … 264 V AC)	**6EP1332-1SH71**
	24 V DC/2 A, PS307	120/230 V AC (85 … 132/170 ... 264 V AC)	**6ES7307-1BA01-0AA0**
	24 V DC/5 A, PS307		**6ES7307-1EA01-0AA0**
	24 V DC/10 A, PS307		**6ES7307-1KA02-0AA0**
	24 V DC/3 A, PM1507	120/230 V AC (85 … 132/170 ... 264 V AC)	**6EP1332-4BA00**
	24 V DC/8 A, PM1507		**6EP1333-4BA00**
	24 V DC/5A, ET 200SP PS	120/230 V AC (85 … 132/170 ... 264 V AC)	**6EP7133-6AB00-0BN0**
	24 V DC/10A, ET 200SP PS		**6EP7133-6AE00-0BN0**
	24 V DC/8 A, ET200pro PS	400 – 480 V 3 AC (340 ... 550 V 3 AC)	**6ES7148-4PC00-0HA0**
	DC/DC converters		
	24 V/5 A, PSU3400	48 V DC (28 ... 60 V)	**6EP3233-0TA00-0AY0**
	12 V/15 A, PSU3400	24 A DC (18 ... 32 V DC)	**6EP3124-0TA00-0AY0**
	24 V/10 A, PSU3400	48 V DC (28 … 60 V DC)	**6EP3234-0TA00-0AY0**
	24 V/10 A, PSU3400	24 V DC (14 … 32 V DC) startup from 18 V	**6EP3134-0TA00-0AY0**
	24 V DC/20 A, PSU400M	600 V DC (300 … 900 V DC) startup from 340 V	**6EP1536-3AA00**
	Fontes de alimentação em design especial, para usos especiais		
	12 V DC/3 A, PSU100D	100 – 240 V AC (85 … 264 V AC)	**6EP1321-1LD00**
	12 V DC/8.3 A, PSU100D		**6EP1322-1LD00**
	24 V DC/2.1 A, PSU100D		**6EP1331-1LD00**
	24 V DC/3.1 A, PSU100D		**6EP1332-1LD00**
	24 V DC/4.1 A, PSU100D		**6EP1332-1LD10**
	24 V DC/6.2 A, PSU100D		**6EP1333-1LD00**
	24 V DC/12.5 A, PSU100D		**6EP1334-1LD00**
	24 V DC/5 A, PSU100P	120 – 230 V AC (AC 85 ... 132/170 ... 264 V)	**6EP1333-7CA00**
	24 V DC/8 A, PSU100P		**6EP1334-7CA00**
	24 V DC/8 A , ET200pro PS	400 – 480 V 3 AC (340 ... 550 V 3 AC)	**6ES7148-4PC00-0HA0**
	24 V DC/20 A, PSU400M	600 V DC (300 … 900 V DC)	**6EP1536-3AA00**
	48 V DC/5 A, PSU100E	120/230 V AC (85 – 132/170 - 264 V AC)	**6EP3344-0SB00-0AY0**
	24 V DC/5 A, PSU300E	400 – 500 V 3 AC (320 … 550 V 3 AC)	**6EP1433-0AA00**
	12 V DC/20 A, PSU3800	400 – 500 V 3 AC (320 … 575 V 3 AC)	**6EP3424-8UB00-0AY0**
	24 V DC/17 A, PSU3800		**6EP3436-8UB00-0AY0**
	24 V DC/30 A - 40 A, PSU3800		**6EP3437-8UB00-0AY0**
	3-52 V DC/10 A, SITOP PSU3600	120/230 V AC (85 ... 264 V AC, 88 ... 250 V DC)	**6EP3343-0SA00-0AY0**
	2x15V DC/3.5 A, PSU3600 dual	120/230 V AC (85 ... 264 V AC)	**6EP3323-0SA00-0BY0**
	Módulos de expansão para aumentar a disponibilidade do sistema		
	Módulo de redundância, PSE202U • 24 V/10 A	24 V DC (19 … 29 V DC)	**6EP1964-2BA00**
	• 24 V/NEC Class2	24 V DC (19 … 29 V DC)	**6EP1962-2BA00**
	• 24 V/40 A	24 V DC (24 … 28.8 V DC)	**6EP1961-3BA21**
	Módulo de buffer PSE201U para SITOP modular e SITOP Smart	24 V DC (24 … 28.8 V DC)	**6EP1961-3BA01**
	Módulo de seletividade PSE200U:		
	com sinal de alarme comum		
	• 4x 0.5 ... 3 A	24 V DC (22 … 30 V DC)	**6EP1434-2BA20**
	• 4x 0.5...3 A NEC Class 2	24 V DC (22 … 30 V DC)	**6EP1436-2BA10**
	• 4x 3 … 10 A	24 V DC (22 … 30 V DC)	**6EP1437-2BA20**
	com sinalização de canal único		
	• 4x 0.5 ... 3 A	24 V DC (22 … 30 V DC)	**6EP3334-8SB00-0AY0**
	• 4x 0.5 ... 3 A NEC Class 2	24 V DC (22 … 30 V DC)	**6EP1333-3BA10**
	• 4x 3 … 10 A	24 V DC (22 … 30 V DC)	**6EP1334-3BA10**
	Módulo de diagnóstico SITOP Select 4x 2 … 10 A	24 V DC (22 … 30 V DC)	**6EP1336-3BA10**
	Redundancy module, RED1200 • 20 A	12 V, 24 V, 48 V DC (10 … 58 V DC)	**6EP4346-7RB00-0AX0**
	• 40 A		**6EP4347-7RB00-0AX0**
	Selectivity module SEL1200 • 8x 2 … 10 A	24 V DC (22 … 30 V DC)	**6EP4438-7FB00-3DX0**
	Selectivity module SEL1400 • 8x 2 … 10 A	24 V DC (22 … 30 V DC)	**6EP4438-7EB00-3DX0**
	DC-UPS com módulos de bateria - fonte de alimentação ininterrupta por horas, opcionalmente com conexão Ethernet / PROFINET e integração com TIA Portal		
	SITOP UPS1600, 24 V DC/10 A	24 V DC (22… 29 V DC), tensão de entrada via 24 V DC, fonte de alimentação SITOP	**6EP4134-3AB00-0AY0**
	• com interface USB		**6EP4134-3AB00-1AY0**
	• com interface Ethernet / PROFINET (2 portas)		**6EP4134-3AB00-2AY0**
	SITOP UPS1600, 24 V DC/20 A		**6EP4136-3AB00-0AY0**
	• com interface USB		**6EP4136-3AB00-1AY0**
	• with Ethernet/ PROFINET interface (2 ports)		**6EP4136-3AB00-2AY0**
	SITOP UPS1600, 24 V DC/40 A		**6EP4137-3AB00-0AY0**
	• com interface USB		**6EP4137-3AB00-1AY0**
	• com interface Ethernet / PROFINET (2 portas)		**6EP4137-3AB00-2AY0**
	SITOP UPS1100 • 24 V DC/1.2 Ah	Tensão de fim de carga, configurada automaticamente pelo UPS1600: Módulos de bateria UPS1100 1.2/2.5/3.2/7/12 Ah: 28.0 … 27.3 V DC (< + 20 °C), 26.8 ... 26.3 V DC (> +20 °C) Módulos de bateria UPS1100 5 Ah LiFePo: 28.8 V DC (-20 ... +50 °C)	**6EP4131-0GB00-0AY0**
	• 24 V DC/7 Ah		**6EP4134-0GB00-0AY0**
	• 24 V DC/2.5 Ah, extended temperature range		**6EP4132-0GB00-0AY0**
	24 V DC/5 Ah, LiFePO4		**6EP4134-0JA00-0AY0**

As informações aqui contidas
correspondem ao estado atual da técnica,
e estarão sujeitas a alterações

Transformadores de corrente 4NC

4NC51

4NC52

4NC53

4NC54

Transformador de corrente tipo janela para correntes de 5 A até 75 A
Tensão máxima: 720V

Corrente primária In (A)	Número de espiras primárias externas	Utilizar TC de (A)
5	10	50
10	5	50
15	4	60
20	**3**	**60**
25	2	50
30	2	60
50	2	100
75	2	150

Ao enrolar o cabo na janela do Transformador de corrente, a corrente no primário aumenta e assim possibilita a utilização dos transformadores **4NC** em correntes menores que 50A.

Exemplo:

Para uma Corrente primária de **20 A:**
Utilizar um TC de **60 A** (ex.**4NC5113-2CB21**) e passar o cabo três vezes pela janela do TC.

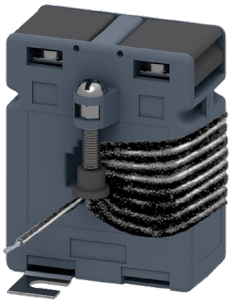

Transformador de corrente tipo janela para correntes de 50 A até 3000 A
Tensão máxima: 720V

Classe de Exatidão 0,2 %

Corrente nominal primária Ipn (A)	Corrente secundária 5 A		
	Carga nominal (VA)		Tamanho
150	1	4NC5121-2FA21	1
200	2.5	4NC5122-2FC21	1
250	2.5	4NC5123-2FC21	1
300	5	4NC5124-2FE21	1
400	5	4NC5125-2FE21	1
500	5	4NC5126-2FE21	1
600	5	4NC5227-2FE21	5
700	5	4NC5228-2FE21	5
800	5	4NC5231-2FE21	5
1000	5	4NC5232-2FE21	5

Classe de Exatidão 0,5 %

Corrente nominal primária Ipn (A)	Corrente secundária				Tamanho
	1 A		5 A		
	Carga nominal (VA)	Transformador de corrente Cód.	Carga nominal (VA)	Transformador de corrente Cód.	
100	1	4NC5117-0DA21	1	4NC5117-2DA21	1
150	2.5	4NC5121-0DC21	2.5	4NC5121-2DC21	1
200	5	4NC5122-0DE21	5	4NC5122-2DE21	1
250	5	4NC5123-0DE21	5	4NC5123-2DE21	1
200	5	4NC5222-0DE21	5	4NC5222-2DE21	2
250	5	4NC5223-0DE21	5	4NC5223-2DE21	2
300	5	4NC5224-0DE21	5	4NC5224-2DE21	2
400	5	4NC5225-0DE21	5	4NC5225-2DE21	2
400	5	4NC5325-0DE21	5	4NC5325-2DE21	3
500	5	4NC5326-0DE21	5	4NC5326-2DE21	3
600	5	4NC5327-0DE21	5	4NC5327-2DE21	3
750	5	4NC5330-0DE21	5	4NC5330-2DE21	3
800	-	-	5	4NC5331-2DE21	3
800	10	4NC5431-0DH21	10	4NC5431-2DH21	4
1000	10	4NC5432-0DH21	10	4NC5432-2DH21	4
1200	10	4NC5433-0DH21	10	4NC5433-2DH21	4
1500	10	4NC5435-0DH21	10	4NC5435-2DH21	4
1600	-	-	15	4NC5436-2DK21	4
2000	-	-	20	4NC5438-2DL21	4
2500	-	-	25	4NC5440-2DM21	4
3000	-	-	30	4NC5441-2DN21	4

As informações aqui contidas correspondem ao estado atual da técnica, e estarão sujeitas a alterações

Transformadores de corrente 4NC

Transformador de corrente tipo janela para correntes de 50 A até 3000 A
Tensão máxima: 720V

Classe de Exatidão 1,0 %

Corrente nominal primária Ipn (A)	Corrente secundária				Tamanho
	1 A		5 A		
	Carga nominal (VA)	Transformador de corrente Cód.	Carga nominal (VA)	Transformador de corrente Cód.	
50	1.2	4NC5112-0CB21	1.2	4NC5112-2CB21	1
60	1.2	4NC5113-0CB21	1.2	4NC5113-2CB21	1
75	2.5	4NC5115-0CC21	2.5	4NC5115-2CC21	1
100	2.5	4NC5117-0CC21	2.5	4NC5117-2CC21	1
150	2.5	4NC5121-0CC21	2.5	4NC5121-2CC21	1
200	5	4NC5122-0CE21	5	4NC5122-2CE21	1
250	5	4NC5123-0CE21	5	4NC5123-2CE21	1
200	5	4NC5222-0CE21	5	4NC5222-2CE21	2
250	5	4NC5223-0CE21	5	4NC5223-2CE21	2
300	5	4NC5224-0CE21	5	4NC5224-2CE21	2
400	5	4NC5225-0CE21	5	4NC5225-2CE21	2
400	5	4NC5325-0CE21	5	4NC5325-2CE21	3
500	5	4NC5326-0CE21	5	4NC5326-2CE21	3
600	5	4NC5327-0CE21	5	4NC5327-2CE21	3
750	5	4NC5330-0CE21	5	4NC5330-2CE21	3
800	10	4NC5431-0CH21	10	4NC5431-2CH21	4
1000	10	4NC5432-0CH21	10	4NC5432-2CH21	4
1250	10	4NC5434-0CH21	10	4NC5434-2CH21	4
1500	10	4NC5435-0CH21	10	4NC5435-2CH21	4
2000	12.5	4NC5438-0CJ21	12.5	4NC5438-2CJ21	4
2500	12.5	4NC5440-0CJ21	12.5	4NC5440-2CJ21	4
3000	-	-	30	4NC5441-2CN21	4

Dimensões das janelas

4NC51 - TAM 1
50 A / 5A até 500 A / 5 A
50 A / 1A até 500 A / 1 A

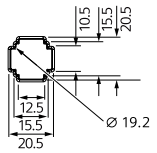

4NC52 - TAM 2
200 A / 5A até 400 A / 5 A
200 A / 1A até 400 A / 1 A

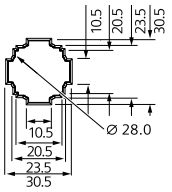

4NC52 (class 0,2) - TAM 5
200 A / 5A até 400 A / 5 A
200 A / 1A até 400 A / 1 A

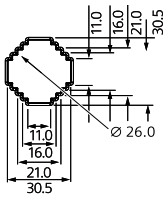

4NC53 - TAM 3
400 A / 5A até 800 A / 5 A
400 A / 1A até 800 A / 1 A

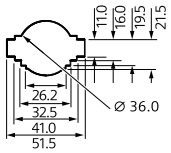

4NC54 - TAM 4
800 A / 5A até 3000 A / 5 A
800 A / 1A até 3000 A / 1 A

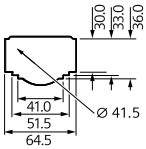

4NC51

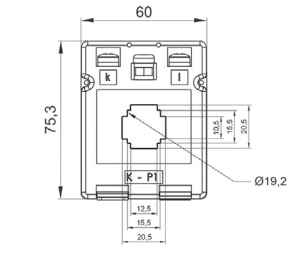

4NC52

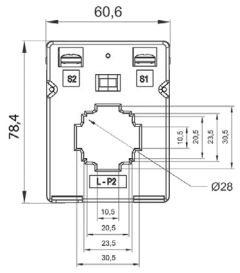

4NC52 (class 0,2)

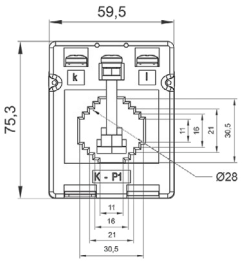

4NC53

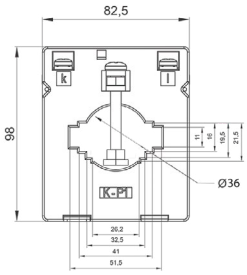

4NC54

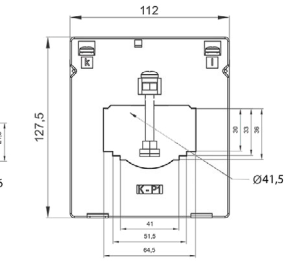

Transformadores de comando 4AM

Características

- Impregnação com vernizes e resinas em sistema de alto vácuo;
- Baixo nível de ruído;
- Dissipação de calor com refrigeração natural;
- Transformadores monofásicos com multi-tensão de entrada e saída;
- De acordo com a diretiva RoHS
- Transformadores de comando: Classe F / 1,1kV / IP-00 / 60Hz
- Transformadores de potencial: Classe B / 0,6kV / IP-00 / 60 Hz, exatidão 0,6P25 / 1,2P75

Potência nominal (VA)	Transformadores de comando	Dimensões (mm)				Correntes (A)						
						Primário				Secundário		
		L	P	H	Peso (kg)	220V	380V	440V	480V	110V	220V	24V
Tensões primárias 220 / 380 / 440 / 480 VCA e secundárias 110 / 220 VCA												
25	**4AM7010-0AB42-0EB0**	68	80	78	0,7	0,11	0,06	0,05	0,05	0,22	0,11	
75	**4AM7013-0AB42-0EB0**	77	109	82	1,4	0,34	0,2	0,17	0,16	0,68	0,34	
100	**4AM7014-0AB42-0EB0**	86	90	85	1,6	0,45	0,26	0,22	0,2	0,9	0,45	
150	**4AM7016-0AB42-0EB0**	95	110	90	2,6	0,68	0,39	0,34	0,31	1,36	0,68	
200	**4AM7018-0AB42-0EB0**	116	100	110	3,3	0,91	0,53	0,45	0,42	1,82	0,91	
300	**4AM7022-0AB42-0EB0**	116	125	110	5,0	1,36	0,78	0,68	0,62	2,72	1,36	
500	**4AM7028-0AB42-0EB0**	134	120	120	6,5	2,27	1,32	1,14	1,04	4,55	2,27	
750	**4AM7032-0AB42-0EB0**	152	150	136	11,2	3,4	1,97	1,7	1,56	6,81	3,4	
1000	**4AM7036-0AB42-0EF0**	152	165	136	13,3	4,55	2,63	2,27	2,08	9,09	4,55	
1300	**4AM7040-0AB42-0EF0**	182	160	160	15,3	5,91	3,42	2,95	2,71	11,81	5,91	
1500	**4AM7042-0AB42-0EF0**	182	170	160	18,3	6,82	3,95	3,41	3,12	13,64	6,82	
2000	**4AM7044-0AB42-0EF0**	200	150	270	21,0	9,09	5,26	4,54	4,16	18,18	9,09	
3000	**4AM7050-0AB42-0EF0**	240	150	380	23,0	13,63	7,89	6,81	6,25	27,27	13,63	
5000	**4AM7058-0AB42-0EF0**	240	225	360	42,0	22,7	13,2	11,4	10,4	45,4	22,7	
7500	**4AM7062-0AB42-0EF0**	280	250	430	49,0	34,1	19,7	17,1	15,6	68,2	34,1	
10000	**4AM7066-0AB42-0EF0**	320	315	470	63,0	45,5	26,3	22,7	20,8	90,9	45,5	
12500	**4AM7068-0AB42-0EF0**	320	335	470	78,0	56,8	32,9	28,4	26	113,6	56,8	
Tensões primárias 220 / 380 / 440 / 480 VCA e secundárias 24 VCA												
50	**4AM7012-0AB41-0EB0**	77	100	81	1,1	0,23	0,13	0,11	0,1			2,08
100	**4AM7014-0AB41-0EB0**	86	90	85	1,6	0,45	0,26	0,22	0,2			4,17
200	**4AM7018-0AB41-0EB0**	116	100	110	3,3	0,91	0,53	0,45	0,42			8,33
300	**4AM7022-0AB41-0EB0**	116	125	110	5,0	1,36	0,79	0,68	0,63			12,5
500	**4AM7028-0AB41-0EB0**	134	120	120	6,5	2,27	1,32	1,14	1,04			20,83

Esquema de ligação
Até 1500VA

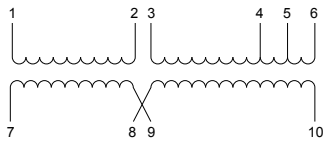

Tensões		Interligações	Terminais de ligação
Primárias	220V	1 com 3 / 2 com 5	1 e 5
	380V	2 com 3	1 e 4
	440V	2 com 3	1 e 5
	480V	2 com 3	1 e 6
Secundárias	110V	7 com 8 / 9 com 10	7 e 10
	220V	8 com 9	7 e 10
	24V	8 com 9 (já interligado)	7 e 10

Dimensões (mm)

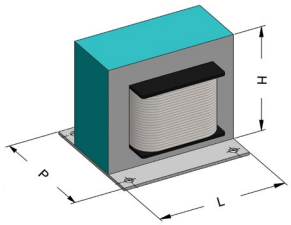

Transformadores de potencial 4AM - para medição

Potência nominal (VA)	Transformador de potencial	Dimensões (mm)				Primário		Secundário	
		L	P	H	Peso (kg)	Tensão	Corrente	Tensão	Corrente
400	**4AM4641-1TK10-0N**	122	111	132	5,4	230	1,74	115	3,48
	4AM4380-0AK20-0N	116	110	137	5,4	380	1,05	115	3,48
	4AM4695-0AN70-0N	122	111	132	5,4	402,5	0,99	115	3,48
	4AM4641-0AK10-0N	116	110	137	5,4	440	0,91	115	3,48
	4AM4641-2DK10-0N	116	110	137	5,4	460	0,87	115	3,48
	4AM4480-0AK30-0N	116	110	137	5,4	480	0,83	115	3,48
	4AM4641-2JK10-0N	116	110	137	5,4	575	0,70	115	3,48

As informações aqui contidas
correspondem ao estado atual da técnica,
e estarão sujeitas a alterações

Disjuntores motor 3VS Smart

Classe 10

	Motores trifásicos AC-3 60Hz em				**Disjuntores tripolares** [1] Classe 10		
	220 V (cv / kW)	380 V (cv / kW)	440 V (cv / kW)	Corrente máxima nominal do motor (A)	Código [1]	Ajuste de sobrecarga (A)	Corrente Máxima (A)
	-	0,16 / 0,12	0,16 / 0,12	0,5	**3VS1300-1ME00**	0,4-0,6	0,6
	-	-	0,25 / 0,18	0,6			
	0,16 / 0,12	0,25 / 0,18	0,33 / 0,25	0,8	**3VS1300-1MF00**	0,6-1	1
	-	0,33 / 0,25	-	0,9			
	0,25 / 0,18	0,5 / 0,37	0,5 / 0,37	1,2	**3VS1300-1MG00**	1-1,6	1,6
	0,33 / 0,25	0,75 / 0,55	0,75 / 0,55 1,0 / 0,75	1,6			
	0,5 / 0,37	1 / 0,75	-	2	**3VS1300-1MH00**	1,6-2,4	2,4
	-	1 / 0,75	1,5 / 1,1	2,4			
	0,75 / 0,55	1,5 / 1,1	2 / 1,5	3	**3VS1300-1NH00**	2-3,2	3.2
	1 / 0,75	2 / 1,5	-	4	**3VS1300-1MJ00**	2,4-4	4
	1,5 / 1,1	2 / 1,5	3 / 2,2	5	**3VS1300-1NJ00**	3,2-5	5
	-	3 / 2,2	4 / 3	5,8	**3VS1300-1MK00**	4-6	6
	2 / 1,5	4 / 3	5 / 3,7	7	**3VS1300-1NK00**	5-8	8
	3 / 2,2	5 / 3,7	6 / 4,5	9	**3VS1300-1ML00**	6-10	10
	4 / 3	4 / 4,5	7,5 / 5,5	12	**3VS1300-1NL00**	8-13	13
	5 / 3,7 6 / 4,5	10 / 7,5	10 / 7,5	16	**3VS1300-1MM00**	10-16	16
	-	12,5 / 9	15 / 11	19	**3VS1300-1MN00**	14-20	20
	7,5 / 5,5	-	-	21	**3VS1300-1MP00**	18 - 25	25
	-	15 / 11	-	25			
	10 / 7,5	-	20 / 15	27	**3VS1600-1MP00**	22-32	32
	12,5 / 9	20 / 15	25 / 18,5	32			
	15 / 11	25 / 18,5	30 / 22	40	**3VS1600-1MQ00**	28-40	40
	-	30 / 22	-	43	**3VS1600-1MR00**	36-52	52
	-	-	40 / 30	50			

1) Disjuntores motor incluem contatos auxiliares 1NA + 1NF, para dispositivos sem contatos incorporados substituir o 8º dígito do código do produto "1" por "0".
Atenção: Não é possível adicionar contatos auxiliares avulsos.

Informação dimensional

Modelo	Largura (mm)	Altura (mm)	Profundidade (mm)
3VS13	54	85	72,5
3VS16	70	115	111

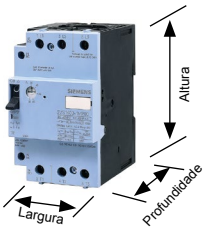

Corrente máxima de interrupção Icu

Modelo	In	220V (kA)	380V (kA)	440V (kA)	500V (kA)	690V (kA)
3VS13	Até 1A	100	100	100	100	100
	1,6A	100	100	100	100	2
	2,4A	100	100	100	10	2
	3,2 e 4A	100	100	10	3	2
	5 e 6A	100	100	5	3	2
	8 e 10A	100	10	5	3	2
	13 e 16A	100	6	5	3	2
	20 e 25A	10	6	5	3	2
3VS16	até 2,4A	100	100	100	100	100
	4A	100	100	100	100	4
	6A	100	100	100	50	4
	10A	100	100	50	10	4
	16A	100	100	25	10	4
	25A	100	50	25	10	4
	32 e 52A	100	35	25	10	4

Acessórios para 3VS13

Bloqueio por cadeado	**3VU91680KA00**
Contato auxiliar 1NA + 1NF	**3VU91313AA00**
Disparador de subtensão 240 Vca	**3VU91320AB26**
Alimentador	**3RV29255AB**

Pentes para 3VS13 – montagem sem espaçamento – 45 mm

Número de dispositivos	Código
2	**3RV1915-1AB**
3	**3RV1915-1BB**
4	**3RV1915-1CB**
5	**3RV1915-1DB**

Pentes para 3VS13 – montagem com espaçamento para contato auxiliar – 63 mm

Número de dispositivos	Código
2	**3RV1915-3AB**
4	**3RV1915-3CB**

Pentes para 3VS16 – montagem sem espaçamento – 75 mm

Número de dispositivos	Código
2	**3RV1935-3A**
3	**3RV1935-3B**
4	**3RV1935-3C**

Contatores de potência 3TS Smart

	Motores trifásicos AC-3 60Hz em 220 V (cv / kW)	380 V (cv / kW)	440 V (cv / kW)	Corrente máxima nominal do motor (A)	**Código** [1]	Corrente máxima AC-3 (A) a 55ºC em 400/380V	Corrente máxima AC-1 (A) a 40ºC em 690V	Contatos auxiliares integrados NA	NF	**Tamanho**
	-	0,16 / 0,12	0,16 / 0,12	0.5	**3TS2910-0AN2** [2]	6	25	1	0	0
	-	-	0,25 / 0,18	0.6						
	0,16 / 0,12	0,25 / 0,18	0,33 / 0,25	0.8						
	-	0,33 / 0,25	-	0.9						
	0,25 / 0,18	0,5 / 0,37	0,5 / 0,37	1.2						
	0,33 / 0,25	0,75 / 0,55	0,75 / 0,55 1 / 0,75	1.6						
	0,5 / 0,37	1 / 0,75	-	2						
	-	1 / 0,75	1,5 / 1,1	2.4						
	0,75 / 0,55	1,5 / 1,1	2 / 1,5	3						
	1 / 0,75	2 / 1,5	-	4						
	1,5 / 1,1	2 / 1,5	3 / 2,2	5						
	-	3 / 2,2	4 / 3	5.8						
	2 / 1,5	4 / 3	5 / 3,7	7	**3TS3010-0AN2** [2]	9		1	0	
	3 / 2,2	5 / 3,7	6 / 4,5	9						
	4 / 3	4 / 4,5	7,5 / 5,5	12	**3TS3110-0AN2** [2]	12		1	0	
	5 / 3,7 6 / 4,5	10 / 7,5	10 / 7,5	16	**3TS3210-0AN2** [2]	18		1	0	
	-	12,5 / 9	15 / 11	21	**3TS3311-0AN2**	25	42	1	1	1
	7,5 / 5,5	-	-	25						
	-	15 / 11	-	27	**3TS3411-0AN2**	32		1	1	
	10 / 7,5	-	20 / 15	32						
	12,5 / 9	20 / 15	25 / 18,5	40	**3TS3511-0AN2**	40	65	1	1	2
	15 / 11	25 / 18,5	30 / 22	43	**3TS3611-0AN2**	45		1	1	
	-	30 / 22	-	50	**3TS4722-0AN2**	65	90	2	2	3
	20 / 15 25 / 18,5	40 / 30	50 / 37	63	**3TS4822-0AN2**	75	95	2	2	
	30 / 22	50 / 37	60 / 45	75						
	-	60 / 45	-	85	**3TS4922-0AN2**	85	105	2	2	4
	-	-	75 / 55	90	**3TS5022-0AN2**	105		2	2	
	40 / 30	-	-	100						
	-	75 / 55	-	115	**3TS5122-0AN2**	140	160	2	2	6
	50 / 37 60 / 45	100 / 75	100 / 75 125 / 90	148	**3TS5222-0AN2**	170	210	2	2	8
	75 / 55	125 / 90	150 / 110	180	**3TS5322-0AN2**	205	220	2	2	
	-	150 / 110	-	220	**3TS5422-0AN2**	250	300	2	2	10
	100 / 75	175 / 132	200 / 150	245						
	125 / 90	200 / 150	250 / 185	294	**3TS5522-0AN2**	300	300	2	2	
	150 / 110	250 / 185 270 / 200	270 / 200 350 / 260	370	**3TS5622-0AN2**	400	400	2	2	12

1) Códigos de contatores para tensão de comando de 220V 50/60Hz, para outras execuções consulte a tabela complementar abaixo.
2) Para contatores com 1 contato auxiliar normalmente fechado, alterar os 6º e 7º dígitos, dos códigos dos produtos, "10" por "01".

As informações aqui contidas
correspondem ao estado atual da técnica,
e estarão sujeitas a alterações

Contatores de potência 3TS Smart

Tabela complementar para códigos de tensão de comando Para outras tensões de comando, trocar os últimos 3 dígitos dos códigos de produtos conforme tabela abaixo.			
Tensão de comando	**Código complementar**	**Tamanhos**	**Exemplo**
24VCC	BB4	até 3TS34	**3TS5122-0AQ2**
24V 50/60Hz	AC2	todos os tamanhos	
110V 50/60Hz	AG2	todos os tamanhos	
380V 60Hz	AQ1	até 3TS50	
380V 50/60Hz	AQ2	3TS51 até 3TS56	

Informação dimensional			
Modelo	**Largura (mm)**	**Altura (mm)**	**Profundidade (mm)**
3TS29 até 3TS32	45	78	85 / 112 (corrente contínua)
3TS33 e 3TS34	45	85	97 / 124 (corrente contínua)
3TS35 e 3TS36	55	103	109
3TS47 e 3TS48	90	117	123
3TS49 e 3TS50	100	133	140
3TS51	143	150	150
3TS52 e 3TS53	158	180	185
3TS54 e 3TS55	145	200	198
3TS56	160	200	222

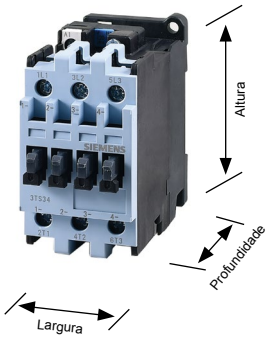

Acessórios			
Blocos de contatos auxiliares frontais adicionais (máximo 4 contatos)			
Tamanho de contatores	**Tipos de contatos auxiliares**	**Corrente AC-14 / AC-15 em 230V (A)**	**Código**
Para 3TS29 a 3TS36	1 NA	5,6	**3TX3010-8A**
	1 NF		**3TX3001-8A**

Intertravamento mecânico para dois contatores			
Tipo de intertravamento	**Para contatores de tamanhos**	**Tamanhos dos contatores**	**Código**
Frontal	iguais	0 a 2	**3TX4091-1A**
Lateral	diferentes / iguais	3 a 10	**3TX7466-1XA1**
Lateral	diferentes	Contator I: 12 Contator II: 8 a 10	**3TX7566-1XB1**
Lateral	iguais	12	**3TX7566-1XA1**

Blocos de contatos auxiliares laterais (Apenas reposição)			
Tamanho de contatores	**Tipos de contatos auxiliares**	**Corrente AC-14 / AC-15 em 230V (A)**	**Código**
3TS35 a 3TS56	1NA + 1NF	5,6	**3TY7601-1A**

Intertravamento para o mesmo tamanho			
Produto	**Tamanho**	**Contator**	**Dimensão y***
3TX7466-1XA1	3	3TS47/48	0
	4	3TS49/50	8
	6	3TS51	8
	8	3TS52/53	16
	10	3TS54/55	36
3TX7566-1XA1	12	3TS56	-

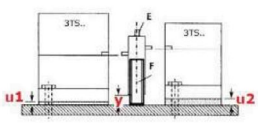

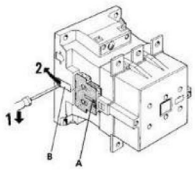

* Dimensões em mm

Intertravamento para tamanho diferente							
Produto	**Tamanho - Produto 1#**	**Tamanho - Produto 2#**	**Tipo - Produto 1#**	**Tipo - Produto 2#**	**Dimensão y***	**Dimensão u1***	**Dimensão u2***
3TX7466-1XA1	4	3	3TS49/50	3TS47/48	8	-	8
	6	3	3TS51	3TS47/48	8	-	8
	6	4	3TS51	3TS49/50	8	-	-
	8	4	3TS52/53	3TS49/50	16	-	8
	8	6	3TS52/53	3TS51	16	-	8
	10	6	3TS54/55	3TS51	36	-	28
	10	8	3TS54/55	3TS52/53	36	-	20
3TX7566-1XB1	12	8	3TS56	3TS52/53	16	16	-
	12	10	3TS56	3TS54/55	36	36	-

As informações aqui contidas
correspondem ao estado atual da técnica,
e estarão sujeitas a alterações

Relés de sobrecarga 3US Smart

Código	Corrente de sobrecarga (A)	Para montagem acoplado ao contator			
3US5000-0G	0,4-0,63	3TS29	3TS30	3TS31	3TS32
3US5000-0J	0,63-1				
3US5000-1A	1-1,6				
3US5000-1C	1,6-2,5				
3US5000-1E	2,5-4				
3US5000-1G	4-6,3	6A			
3US5000-1J	6,3-10		9A		
3US5000-1K	8-12,5			12A	
3US5000-2L	12,5-18				18A
3US5500-1J	6,3-10	3TS33		3TS34	
3US5500-2A	10-16				
3US5500-2C	16-25	25A			
3US5500-2N	25-32			32A	
3US5600-2C	16-25	3TS35		3TS36	
3US5600-2Q	25-36				
3US5600-8M	36-45	40A		45A	
		Para montagem com cabos ao contator			
3US5800-2T	40-57	3TS47	3TS48	3TS49	3TS50
3US5800-2V	57-70	65A			
3US5800-8W	70-88		75A	85A	
3US5800-8X [1]	88-105				105A
3US6100-3J	110-135	3TS51			
3US6100-3K	120-150	140A			
3US6200-3L	135-160	3TS52		3TS53	
3US6200-3M	150-180	170A			
3US6200-3C	170-200			205A	
3US6600-3C	160-250	3TS54 250A	3TS55	3TS56	
3US6600-3E	250-400		300A	400A	

1) Corrente máxima de 100A para montagem direta com contator 3TS50 e montagem separada pode atingir 105A

Suporte para montagem individual

Modelo do relé de sobrecarga	Código
3US50	**3US1950-8**
3US55	**3US1955-8**
3US56	**3US1956-8**
3US58	**3US1958-8**

Informação dimensional

Modelo	Largura (mm)	Altura (mm)	Profundidade (mm)
3US50 a 3US56	45	75	111
3US58	60	75	127
3US61 e 3US62	104	100	146
3US66	150	171	220

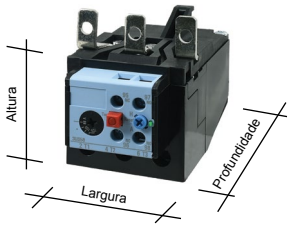

As informações aqui contidas
correspondem ao estado atual da técnica,
e estarão sujeitas a alterações

Disjuntores-motor 3RV2 - SIRIUS

Manobra e proteção de motores

3RV201
16 A

3RV202
40 A

3RV203
80 A

3RV204
100 A

Motores trifásicos Potências máximas AC-3, 60 Hz em				**Disjuntores tripolares** [1] Classe 10						
220 V (cv / kW)	380 V (cv / kW)	440 V (cv / kW)	Corrente nominal máxima (A)	**Tipo** Conexão por mola *) Proteções sobrecarga e curto-circuito	Ajuste de sobrecarga (A)	**Tipo** Conexão por mola *) Proteção curto-circuito	Corrente nominal (A)	Dimensões (mm) L	H [2]	P
–	0,16 / 0,12	0,16 / 0,12	0,5	**3RV2011-0FA20**	0,35 - 0,5	**3RV2311-0FC20**	0,5	45	97 (106)	91
–	–	0,25 / 0,18	0,6	**3RV2011-0GA20**	0,45 - 0,63	**3RV2311-0GC20**	0,63	45	97 (106)	91
0,16 / 0,12	0,25 / 0,18	0,33 / 0,25	0,8	**3RV2011-0HA20**	0,55 - 0,8	**3RV2311-0HC20**	0,8	45	97 (106)	91
–	0,33 / 0,25	–	0,9	**3RV2011-0JA20**	0,7 - 1	**3RV2311-0JC20**	1	45	97 (106)	91
0,25 / 0,18	0,5 / 0,37	0,5 / 0,37	1,2	**3RV2011-0KA20**	0,9 - 1,25	**3RV2311-0KC20**	1,25	45	97 (106)	91
0,33 / 0,25	0,75 / 0,55	0,75 / 0,55 1,0 / 0,75	1,6	**3RV2011-1AA20**	1,1 - 1,6	**3RV2311-1AC20**	1,6	45	97 (106)	91
0,5 / 0,37	1 / 0,75	–	2	**3RV2011-1BA20**	1,4 - 2	**3RV2311-1BC20**	2	45	97 (106)	91
–	1 / 0,75	1,5 / 1,1	2,4	**3RV2011-1CA20**	1,8 - 2,5	**3RV2311-1CC20**	2,5	45	97 (106)	91
0,75 – 0,55	1,5 / 1,1	2 / 1,5	3	**3RV2011-1DA20**	2,2 - 3,2	**3RV2311-1DC20**	3	45	97 (106)	91
1 / 0,75	2 / 1,5	–	4	**3RV2011-1EA20**	2,8 - 4	**3RV2311-1EC20**	4	45	97 (106)	91
1,5 / 1,1	2 / 1,5	3 / 2,2	5	**3RV2011-1FA20**	3,5 - 5	**3RV2311-1FC20**	5	45	97 (106)	91
–	3 / 2,2	4 / 3	5,8	**3RV2011-1GA20**	4,5 - 6,3	**3RV2311-1GC20**	6,3	45	97 (106)	91
2 / 1,5	4 / 3	5 / 3,7	7	**3RV2011-1HA20**	5,5 - 8	**3RV2311-1HC20**	8	45	97 (106)	91
3 / 2,2	5 / 3,7	6 / 4,5	9	**3RV2011-1JA20**	7 - 10	**3RV2311-1JC20**	10	45	97 (106)	91
4 / 3	4 / 4,5	7,5 / 5,5	12	**3RV2011-1KA20**	9 - 12,5	**3RV2311-1KC20**	12	45	97 (106)	91
5 / 3,7 6 / 4,5	10 / 7,5	10 / 7,5	16	**3RV2011-4AA20**	10 - 16	**3RV2311-4AC20**	16	45	97 (106)	91
–	12,5 / 9	15 / 11	19	**3RV2021-4BA20**	13 - 20	**3RV2321-4BC20**	20	45	97 (116)	91
7,5 / 5,5	–	–	21	**3RV2021-4CA20**	16 - 22	**3RV2321-4CC20**	22	45	97 (116)	91
–	15 / 11	–	25	**3RV2021-4DA20**	18 - 25	**3RV2321-4DC20**	25	45	97 (116)	91
10 / 7,5	–	20 / 15	27	**3RV2021-4NA20**	23 - 28	**3RV2321-4NC20**	28	45	97 (116)	91
–	20 / 15	25 / 18,5	32	**3RV2021-4EA20**	27 - 32	**3RV2321-4EC20**	32	45	97 (116)	91
12,5 / 9	–	–	36	**3RV2021-4PA10** [3]	30 - 36	**3RV2321-4PC10** [3]	36	45	97 (116)	91
15 / 11	25 / 18,5	30 / 22	40	**3RV2021-4FA10** [3]	34 - 40	**3RV2321-4FC10** [3]	40	45	97 (116)	91

*) Conexão por parafuso, consultar tabela complementar de tipo abaixo.

Tabela complementar de tipo	**3RV20.1 - ... □0 / 3RV23.1 - ... □0**	Conexão por parafuso **1**	Conexão por mola [4] **2**

1) Corrente máxima de interrupção Icu (IEC 60497-2) ver página a seguir.
2) Dimensões (..) para conexão por mola.
3) Conexão por parafuso. Necessário espaço de 9 mm nas laterais e não utilizar com elemento de interligação.
4) Para conexão por mola, utilizar chave de fenda Ø 3 mm com fenda 0,5 mm. Tipo 3RA2908-1A, Siemens.

Disjuntores-motor 3RV2 - SIRIUS

Manobra e proteção de motores

Motores trifásicos Potências máximas AC-3, 60 Hz em				**Disjuntores tripolares** 1) Classe 10						
220 V (cv / kW)	380 V (cv / kW)	440 V (cv / kW)	Corrente nominal máxima (A)	**Tipo** Proteções sobrecarga e curto-circuito	Ajuste de sobrecarga (A)	**Tipo** Proteção curto-circuito	Corrente nominal (A)	Dimensões (mm) L	H	P
15 / 11	25 / 18,5	30 / 22	40	**3RV2031-4UA10** **3RV2032-4UA10** 2)	32 - 40	**3RV2331-4UC10** **3RV2332-4UC10** 2)	40	55 55	140 140	149 149
–	30 / 22	–	43	**3RV2031-4VA10** **3RV2032-4VA10** 2)	35 - 45	**3RV2331-4VC10** **3RV2332-4VC10** 2)	45	55 55	140 140	149 149
–	–	40 / 30	50	**3RV2031-4WA10** **3RV2032-4WA10** 2)	42 - 52	**3RV2331-4WC10** **3RV2332-4WC10** 2)	52	55 55	140 140	149 149
20 / 15 25 / 18,5	40 / 30	50 / 37	63	**3RV2031-4JA10** **3RV2032-4JA10** 2)	54 - 65	**3RV2331-4JC10** **3RV2332-4JC10** 2)	65	55 55	140 140	149 149
30 / 22	50 / 37	60 / 45	75	**3RV2031-4KA10** **3RV2032-4KA10** 2)	62 - 73	**3RV2331-4KC10** **3RV2332-4KC10** 2)	73	55 55	140 140	149 149
–	60 / 45	–	85	**3RV2041-4RA10** **3RV2042-4RA10** 2)	65 - 84	**3RV2341-4RC10** **3RV2342-4RC10** 2)	84	70 70	165 165	169 169
40 / 30	75 / 55	75 / 55	100	**3RV2041-4MA10** **3RV2042-4MA10** 2)	80 - 100	**3RV2341-4MC10** **3RV2342-4MC10** 2)	100	70 70	165 165	169 169

1) Corrente máxima de interrupção Icu (IEC 60497-2) ver tabela abaixo.
2) São disjuntores de elevada corrente máxima de interrupção Icu.

Corrente máxima de interrupção Icu (IEC 60497-2)

Disjuntores	**3RV2011 e 3RV2021 3RV2311 e 3RV2321**			**3RV2021 3RV2321**			**3RV2031 3RV2331**	**3RV2032 3RV2332**		**3RV2041 3RV2341**	**3RV2042 3RV2342**
Corrente nominal	até 6,3 A	12,5 A	16 A	até 25 A	32 A	40 A	até 80 A	até 52 A	80 A	até 100 A	até 100 A
220 / 240 V	100 kA	100 kA	100 kA	100 kA	100 kA	100 kA	100 kA	100 kA	100 kA	100 kA	100 kA
380 / 400 V	100 kA	100 kA	55 kA	55 kA	55 kA	20 kA	65 kA	100 kA	100 kA	65 kA	100 kA
440 / 460 V 3)	100 kA	50 kA	50 kA	50 kA	30 kA	12 kA	50 kA	65 kA	50 kA	65 kA	70 kA

3) Por norma é aplicado 5% de sobretensão, ou seja 480 V.

Acessórios

Bloco de contato auxiliar

Descrição		**Tipo**
Frontal	1NAF (comutador)	**3RV2901-1D**
Frontal	1NA + 1NF	**3RV2901-2E** 4)
Lateral (lado esquerdo)	1NA + 1NF	**3RV2901-2A** 4)

Bloco de contato de alarme

Descrição	**Tipo**
Lateral (lado esquerdo) 1NA + 1NF para Alarme 1NA + 1NF para Curto Circuito	**3RV2921-2M** 4)

Disparador de mínima tensão (lado direito)

Descrição	**Tipo**
120 VCA / 60 Hz 240 VCA / 60 Hz	**3RV2902-1AF0** **3RV2902-2AP0** 4)

Disparador de desligamento à distância (lado direito)

Descrição	**Tipo**
90 - 100 VCA 210 - 240 VCA	**3RV2902-2DF0** 4) **3RV2902-2DP0** 4)

Acionamento rotativo externo - IP 65
(travamento com a porta do painel e bloqueio da manopla)

Descrição	**Tipo**
Disjuntor em posição vertical e horizontal	
Eixo prolongador 130 mm	**3RV2926-1B**
Eixo prolongador 330 mm	**3RV2926-1K**

4) Para conexão por parafuso, consulte tabela complementar de tipo abaixo.

Tabela complementar de tipo	**Acessórios 3RV29.. - □...**	Conexão por parafuso **1**	Conexão por mola **2**

Elemento de interligação - Disjuntores-motor **3RV2** com contatores de potência **3RT20**

Tensão de comando	Disjuntores **Tipo**	Contatores **Tipo**	**Tipo**
Acionamento em corrente alternada e / ou contínua	*3RV2.1*	*3RT201*	**3RA2911-2AA00** 5)
	3RV2.1 ou 3RV2.2	*3RT201*	**3RA1921-1DA00**
Acionamento em corrente alternada	*3RV2.2*	*3RT202*	**3RA2921-2AA00** 5)
	3RV2.1 ou 3RV2.2	*3RT202*	**3RA2921-1AA00**
Acionamento em corrente contínua	*3RV2.2*	*3RT202*	**3RA2921-2AA00** 5)
	3RV2.1 ou 3RV2.2	*3RT202*	**3RA2921-1BA00**

Tensão de comando	Disjuntores **Tipo**	Contatores **Tipo**	**Tipo**
Acionamento em corrente alternada e / ou contínua	*3RV2.3*	*3RT203*	**3RA2931-1AA00** 4)
Acionamento em corrente alternada e / ou contínua	*3RV2.4*	*3RT204*	**3RA1941-1AA00**

4) Para 3RV2.3 com 3RT203 até 65 A. 5) Conexão por mola

As informações aqui contidas correspondem ao estado atual da técnica, e estarão sujeitas a alterações

Relés de sobrecarga 3RU2 e 3RB2 - SIRIUS

Manobra e proteção de motores coordenada com disjuntor

3RU211
16 A

3RU212
40 A

3RU213
80 A

3RU214
100 A

3RB205
200 A

3RB206
630 A

Motores trifásicos Potências máximas AC-3, 60 Hz em				**Relés de sobrecarga** [1] Térmico - Classe 10 1NA + 1NF					**Contatores**	**Disjuntores** [2] 65 kA em 380 / 400 V 50 kA em 460 / 480 V
220 V (cv / kW)	380 V (cv / kW)	440 V (cv / kW)	Corrente nominal máxima (A)	**Tipo** Conexão por mola *)	Faixa de ajuste (A)	Dimensões [3] (mm) L	H	P	**Tipo**	**Tipo** Conexão por mola *)
–	0,16 / 0,12	0,16 / 0,12	0,5	**3RU2116-0FC0**	0,35 - 0,5	45 (45)	89 (102)	80 (79)	*3RT2015*	**3RV2311-0FC20** 0,5 A
–	–	0,25 / 0,18	0,6	**3RU2116-0GC0**	0,45 - 0,63	45 (45)	89 (102)	80 (79)	*3RT2015*	**3RV2311-0GC20** 0,63 A
0,16 / 0,12	0,25 / 0,18	0,33 / 0,25	0,8	**3RU2116-0HC0**	0,55 - 0,8	45 (45)	89 (102)	80 (79)	*3RT2015*	**3RV2311-0HC20** 0,8 A
–	0,33 / 0,25	–	0,9	**3RU2116-0JC0**	0,7 - 1	45 (45)	89 (102)	80 (79)	*3RT2015*	**3RV2311-0JC20** 1 A
0,25 / 0,18	0,5 / 0,37	0,5 / 0,37	1,2	**3RU2116-0KC0**	0,9 - 1,25	45 (45)	89 (102)	80 (79)	*3RT2015*	**3RV2311-0KC20** 1,25 A
0,33 / 0,25	0,75 / 0,55	0,75 / 0,55 1 / 0,75	1,6	**3RU2116-1AC0**	1,1 - 1,6	45 (45)	89 (102)	80 (79)	*3RT2015*	**3RV2311-1AC20** 1,6 A
0,5 / 0,37	1 / 0,75	–	2	**3RU2116-1BC0**	1,4 - 2	45 (45)	89 (102)	80 (79)	*3RT2015*	**3RV2311-1BC20** 2 A
–	1 / 0,75	1,5 / 1,1	2,4	**3RU2116-1CC0**	1,8 - 2,5	45 (45)	89 (102)	80 (79)	*3RT2015*	**3RV2311-1CC20** 2,5 A
0,75 / 0,55	1,5 / 1,1	2 / 1,5	3	**3RU2116-1DC0**	2,2 - 3,2	45 (45)	89 (102)	80 (79)	*3RT2015*	**3RV2311-1DC20** 3 A
1 / 0,75	2 / 1,5	–	4	**3RU2116-1EC0**	2,8 - 4	45 (45)	89 (102)	80 (79)	*3RT2015*	**3RV2311-1EC20** 4 A
1,5 / 1,1	2 / 1,5	3 / 2,2	5	**3RU2116-1FC0**	3,5 - 5	45 (45)	89 (102)	80 (79)	*3RT2015*	**3RV2311-1FC20** 5 A
–	3 / 2,2	4 / 3	5,8	**3RU2116-1GC0**	4,5 - 6,3	45 (45)	89 (102)	80 (79)	*3RT2015*	**3RV2311-1GC20** 6,3 A
2 / 1,5	4 / 3	5 / 3,7	7	**3RU2116-1HC0**	5,5 - 8	45 (45)	89 (102)	80 (79)	*3RT2015*	**3RV2311-1HC20** 8 A
3 / 2,2	5 / 3,7	6 / 4,5	9	**3RU2116-1JC0**	7 - 10	45 (45)	89 (102)	80 (79)	*3RT2016*	**3RV2311-1JC20** 10 A
4 / 3	6 / 4,5 7,5 / 5,5	7,5 / 5,5	12	**3RU2116-1KC0**	9 - 12,5	45 (45)	89 (102)	80 (79)	*3RT2017*	**3RV2311-1KC20** 12 A
5 / 3,7 6 / 4,5	10 / 7,5	10 / 7,5	16	**3RU2116-4AC0**	11 - 16	45 (45)	89 (102)	80 (79)	*3RT2018*	**3RV2311-4AC20** 16 A
5 / 3,7 6 / 4,5	10 / 7,5	10 / 7,5 12,5 / 9	16	**3RU2126-4AC0**	11 - 16	45 (45)	97 (114)	95 (97)	*3RT2025*	**3RV2321-4AC20** 16 A
–	12,5 / 9	15 / 11	19	**3RU2126-4BC0**	14 - 20	45 (45)	97 (114)	95 (97)	*3RT2025*	**3RV2321-4BC20** 20 A
7,5 / 5,5	–	–	21	**3RU2126-4CC0**	17 - 22	45 (45)	97 (114)	95 (97)	*3RT2026*	**3RV2321-4CC20** 22 A
–	15 / 11	–	25	**3RU2126-4DC0**	20 - 25	45 (45)	97 (114)	95 (97)	*3RT2026*	**3RV2321-4DC20** 25 A
10 / 7,5	–	20 / 15	27	**3RU2126-4EC0**	27 - 32	45 (45)	97 (114)	95 (97)	*3RT2027*	**3RV2321-4EC20** 32 A

*) Conexão por parafuso, consultar tabela complementar de tipo abaixo.

Tabela complementar de tipo

Relés de sobrecarga	**3RU2116 - ..□0** **3RU2126 - ..□0**	**3RU2136 - ..□0** **3RU2146 - ..□0**	**Disjuntores**	**3RV23.1 - 4..□0**
	Conexão por parafuso **B** Conexão por mola [4] **C**	Conexão por parafuso **B** Conexão por mola [4] **D**		Conexão por parafuso **1** Conexão por mola [4] **2**

1) Estão também disponíveis Relés de sobrecarga eletrônico 3RB3 com faixas de ajuste de 0,1 - 4 A até 32 - 115 A. Consulte-nos.
2) Disjuntor, contator e relé de sobrecarga em coordenação tipo 1 conforme IEC 60947 - 4. Para outras opções de valores e / ou coordenação, consulte-nos. Características técnicas do disjuntor e contator, veja em Disjuntores-motor 3RV2 e Contatores de potência 3RT2 SIRIUS.
3) Dimensões (..) para conexão por mola.
4) Para conexão por mola, utilizar chave de fenda de Ø 3 mm com 0,5 mm de fenda. Tipo 3RA2908-1A, Siemens. Relés de sobrecarga 3RU2136 e 3RU2146 conexão por mola somente comando.

Relés de sobrecarga 3RU2 e 3RB2 - SIRIUS

Manobra e proteção de motores coordenada com disjuntor

Motores trifásicos Potências máximas AC-3, 60 Hz em				**Relés de sobrecarga 1)** Térmico - Classe 10 1NA + 1NF					**Contatores**	**Disjuntores 2)** 65 kA em 380 / 400 V 50 kA em 460 / 480 V
220 V (cv / kW)	380 V (cv / kW)	440 V (cv / kW)	Corrente nominal máxima (A)	**Tipo** Conexão por mola 3)	Faixa de ajuste (A)	Dimensões (mm) L	H	P	**Tipo**	**Tipo**
12,5 / 9	20 / 15	25 / 18,5	32	**3RU2126-4EC0**	27 - 32	45 (45)	97 (114)	95 (97)	*3RT2028*	**– 4)**
12,5 / 9	20 / 15	25 / 18,5	32	**3RU2136-4ED0**	22 - 32	55	105	117	*3RT2035*	**3RV2331-4EC10** 32 A
15 / 11	25 / 18,5	30 / 22	40	**3RU2136-4FD0**	28 - 40	55	105	117	*3RT2035*	**3RV2331-4UC10** 40 A
–	30 / 22	–	43	**3RU2136-4GD0**	36 - 45	55	105	117	*3RT2036*	**3RV2331-4VC10** 45 A
–	–	40 / 30	50	**3RU2136-4HD0**	40 - 50	55	105	117	*3RT2036*	**3RV2331-4WC10** 52 A
20 / 15 25 / 18,5	40 / 30	50 / 37	63	**3RU2136-4JD0**	54 - 65	55	105	117	*3RT2037*	**3RV2331-4JC10** 65 A
30 / 22	50 / 37	60 / 45	75	**3RU2136-4KD0**	62 - 73	55	105	117	*3RT2038*	**3RV2331-4KC10** 73 A
–	60 / 45	–	85	**3RU2146-4LD0**	70 - 90	70	106	124	*3RT2046*	**3RV2341-4RC10** 84 A
–	–	75 / 55	90	**3RU2146-4MD0**	80 - 100	70	106	124	*3RT2047*	**3RV2341-4MC10** 100 A
40 / 30	–	–	100	**3RU2146-4MD0**	80 - 100	70	106	124	*3RT2047*	**3RV2341-4MC10** 100 A
–	75 / 55	–	115	**3RB2056-1FC2**	50 - 200	120	119	150	*3RT1054*	**3VA2216-7MS32-0AA0** 160 A
50 / 37 60 / 45	100 / 75	100 / 75 125 / 90	148	**3RB2056-1FC2**	50 - 200	120	119	150	*3RT1055*	**3VA2216-7MS32-0AA0** 160 A
75 / 55	125 / 90	150 / 110	180	**3RB2056-1FC2**	50 - 200	120	119	150	*3RT1056*	**3VA2220-7MS32-0AA0** 200 A
–	150 / 110	–	220	**3RB2066-1GC2**	55 - 250	145	147	156	*3RT1064* *3RT1264*	**3VA2325-7MS32-0AA0** 250 A
100 / 75	175 / 132	200 / 150	245	**3RB2066-1MC2**	160 - 630	145	147	156	*3RT1065* *3RT1265*	**3VA2440-7MS32-0AA0** 400 A
125 / 90	200 / 150	250 / 185	294	**3RB2066-1MC2**	160 - 630	145	147	156	*3RT1066* *3RT1266*	**3VA2440-7MS32-0AA0** 400 A
150 / 110	250 / 185 270 / 200	270 / 200 350 / 260	370	**3RB2066-1MC2**	160 - 630	145	147	156	*3RT1075* *3RT1275*	**3VA2450-7MS32-0AA0** 500 A
175 / 132	300 / 220	350 / 260	470	**3RB2066-1MC2**	160 - 630	145	147	156	*3RT1076* *3RT1276*	**3VA2450-7MS32-0AA0** 500 A
250 / 185 270 / 200	400 / 300 450 / 335	450 / 335	630	**3RB2066-1MC2**	160 - 630	145	147	156	*3TF68*	**3NA3475 5)** 800 A
300 / 220	500 / 375	550 / 400	750	* Estão disponíveis opções para combinações Disjuntor, Contator e / ou Relés, consulte-nos.		–	–	–	*3TF69*	**–**
–	550 / 400 600 / 450	600 / 450	820							

1) e 2) Veja na página anterior.
3) Para conexão por parafuso, consulte tabela complementar o tipo na página anterior.
4) Fusíveis 3NA3 820 de 50 A. Para garantir a prova de toque acidental (IP - 20) os fusíveis 3NA3 podem ser instalados em seccionador-fusível 3NP1123-1CA10 para 100 A. Consulte ficha técnica.
5) Fusíveis NH. Alternativa para disjuntor, consulte-nos.

Acessórios

Suporte para montagem individual

Fixação por parafusos ou em trilho DIN (35 x 7,5 mm). O relé de sobrecarga 3RU2146 com suporte de montagem individual permite também fixação em trilho de 75 x 15 mm.

Relés de sobrecarga	Suporte para montagem individual Tipo
3RU21 16 *3RU21 26* *3RU21 36* *3RU21 46*	**3RU2916-3A□01 6)** **3RU2926-3A□01 6)** **3RU2936-3AA01** **3RU2946-3AA01**

6) Para complementar o tipo □ **3RU2916-3A□01 / 3RU2926-3A□01**
Para conexão por parafuso **A** e para conexão mola **C**

Acionador por cabo para rearme – RESET

Acionador por cabo montado na porta do painel permite rearmar - RESETAR o relé de sobrecarga instalado em diferentes posições, observado o comprimento do cabo.

Relés de sobrecarga	Acionador por cabo para rearme - RESET Tipo / Comprimento
3RU21 16 *3RU21 26* *3RU21 36* *3RU21 46*	**3RU2900-1B /** 400 mm **3RU2900-1C /** 600 mm
3RB20 5 *3RB20 6*	**3RB3980-8B /** 400 mm **3RB3980-8C /** 600 mm

Tampa transparente para lacre

Com uso de lacre impede acesso ao ajuste do relé de sobrecarga e permite visualizar em um processo de acompanhamento.

Relés de sobrecarga	Tampa para lacre Tipo
3RU21 16 *3RU21 26* *3RU21 36* *3RU21 46*	**3RV2908-0P**
3RB20 5 *3RB20 6*	**3RV3984-0P**

Relés de sobrecarga	Bloco de proteção para conexão direta de cabos Tipo
3RU21 36 *3RU21 46*	**3RT2936-4EA2** **3RT2946-4EA2**

Relés de sobrecarga	Capa de proteção para conexão direta de cabos Tipo
3RB20 5 *3RB20 6*	**3RT1956-4EA2** **3RT1966-4EA2**

Relés de sobrecarga	Capa de proteção para cabos ou barras Tipo
3RB20 5 *3RB20 6*	**3RT1956-4EA1** **3RT1966-4EA1**

Relés de sobrecarga	Capa de proteção na interligação contator e relé Tipo
3RB20 5 *3RB20 6*	**3RT1956-4EA3** **3RT1966-4EA3**

As informações aqui contidas correspondem ao estado atual da técnica, e estarão sujeitas a alterações

Contatores auxiliares SIRIUS - 3RH2

Operação em circuitos de comando, controle, interface e sinalização

3RH2140
4 NA

3RH2131
3 NA + 1 NF

3RH2122
2 NA + 2 NF

Dados técnicos

Corrente alternada			Corrente contínua									Proteção de curto-circuito	
AC-12		10 A	DC-12	1 polo	24 V / 10 A 60 V / 6 A	110 V / 3 A 220 V / 1 A	DC-13	1 polo	24 V / 10 A 60 V / 2 A	110 V / 1 A 220 V / 0,3A	**Fusíveis gG** Icc ≥ 1 kA	10 A
AC-15 / AC-14	até 220 V 400 V 500 V 690 V	10 A 3 A 2 A 1 A		2 polos em série	24 V / 10 A 60 V / 10 A	110 V / 4 A 220 V / 2 A		2 polos em série	24 V / 10 A 60 V / 3,5 A	110 V / 1,3A 220 V / 0,9A	**Mini-disjuntor curva C** Icc ≥ 400 A	6 A
				3 polos em série	24 V / 10 A 60 V / 10 A	110 V / 10 A 220 V / 3,6A		3 polos em série	24 V / 10 A 60 V / 4,7 A	110 V / 3 A 220 V / 1,2A		

Contatores auxiliares (conforme EN 50 011) 1)

Contatos	Tensão de comando	Tipo	Contatos	Tensão de comando	Tipo	Contatos	Tensão de comando	Tipo	Dimensões (mm) L	H	P
4 NA	220 V / 50-60 Hz 24 VCC	**3RH2140-2AN20** **3RH2140-2BB40**	3 NA + 1 NF	220 V / 50-60 Hz 24 VCC	**3RH2131-2AN20** **3RH2131-2BB40**	2 NA + 2 NF	220 V / 50-60 Hz 24 VCC	**3RH2122-2AN20** **3RH2122-2BB40**	45 45 2)	58 70 2)	73 73 2)

Blocos aditivo de contatos auxiliares (conforme EN 50 011) 1)

* Uso somente com 3RH2140 e 3RT201 (com 1 NA auxiliar)

2 NA + 2 NF 3 NA + 1 NF 4 NA 1 NA + 3 NF 4NF * 1 NA + 1 NF 2 NF 2 NA 1 NA 1 NF	**3RH2911-2HA22** **3RH2911-2HA31** **3RH2911-2FA40** **3RH2911-2HA13** **3RH2911-2FA04** **3RH2911-2HA11** **3RH2911-2HA02** **3RH2911-2HA20** **3RH2911-2HA10** **3RH2911-2HA01**	3 NA + 1 NF 1 NA + 3 NF 4 NA 1 NA + 1 NF 2 NA 2 NF 1 NA 1 NF	**3RH2911-2HA31** **3RH2911-2HA13** **3RH2911-2FA40** **3RH2911-2HA11** **3RH2911-2HA20** **3RH2911-2HA02** **3RH2911-2HA10** **3RH2911-2HA01**	2 NA + 2 NF 3 NA + 1 NF 4 NA 1 NA + 1 NF 2 NA 1 NA 1 NF	**3RH2911-2HA22** **3RH2911-2HA31** **3RH2911-2FA40** **3RH2911-2HA11** **3RH2911-2HA20** **3RH2911-2HA10** **3RH2911-2HA01**	45 45 2)	58 70 2)	(117) (121) 2)

Dimensões (..) são para contatores auxiliares com bloco de contato auxiliar frontal

1) Terminais para conexão por mola. Para conexão por parafuso e / ou outras tensões de comando, consultar tabela complementar de tipo.

2) Dimensões para contatores auxiliares com blocos de contatos para conexão nos terminais por mola.

Tabela complementar de tipo

Tensões de comando e / ou frequência dos contatores auxiliares				Conexões dos terminais de ligações	
Corrente alternada	**3RH21.. - _□□□0**	Corrente contínua	**3RH21.. - _□□□0**	Contatores auxiliares Blocos aditivo de contatos	**3RH2131 - □_ _ _0** **3RH2911 - □ . . . .**
24 V / 50 - 60 Hz 110 V / 50 - 60 Hz 120 - 127 V / 50 - 60 Hz	**A B 0** **A F 0** **A K 6**	110 V 125 V 220 - 240 V	**B F 4** **B G 4** **B P 4**	Conexão por parafuso Conexão por mola 3)	**1** **2**

Esquemas de ligação

Contatores auxiliares

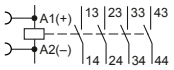

4 NA

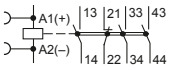

3 NA + 1 NF

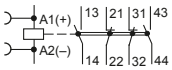

2 NA + 2 NF

Blocos aditivo de contatos auxiliares

2 NA + 2 NF

3 NA + 1 NF

4 NA

3 NA + 1 NF

1 NA + 3 NF

4 NA

2 NA + 2 NF

3 NA + 1 NF

4 NA

1 NA + 3 NF

4 NF

1 NA + 1 NF

1 NA + 1 NF

2 NA

2 NF

1 NA + 1 NF

2 NA

2 NF

2 NA

1 NA

1NF

1 NA

1 NF

1 NA

1 NF

Supressores de sobretensão

Varistor	CA 24 a 48 V	CC 24 a 70 V	**3RT2916-1BB00**	CA 48 a 127 V	CC 70 a 150 V	**3RT2916-1BC00**	CA 127 a 240 V	CC 150 a 250 V	**3RT2916-1BD00**
Diodo limitador	–	CC12 a 250 V	**3RT2916-1DG00**	–	–	–	Combinação Diodos	CC 12 a 250 V	**3RT2916-1EH00**

3) Para conexão por mola, utilizar chave de fenda de Ø 3 mm com 0,5 mm de fenda, tipo 3RA2908-1A

Contatores de potência SIRIUS tripolar - 3RT2

Manobra e proteção de motores coordenada com disjuntor

3RT201
16 A

3RT202
38 A

3RT203
80 A

3RT204
110 A

3RT105
185 A

3RT106
300 A

3RT127
500 A

Motores trifásicos Potências máximas AC-3, 60 Hz em				**Contatores** [1]								**Disjuntores** [2] 65 kA em 380 / 400 V 50 kA em 460 / 480 V
220 V (cv / kW)	380 V (cv / kW)	440 V (cv / kW)	Corrente nominal máxima (A)	**Tipo** Tensão de comando *) 220 V / 50 - 60 Hz Conexão por mola *)	Ie máxima AC-3 (A)	Ie máxima AC-1 (A)	Contato auxiliar integrado [3] NA	NF	Dimensões [4] (mm) L	H	P	**Tipo** Conexão por mola
–	0,16 / 0,12	0,16 / 0,12	0,5	**3RT2015-2AN21** **3RT2015-2AN22**	7	18	1 –	– 1	45 (45)	58 (70)	73 (73)	**3RV2011-0FA20** 0,35 - 0,5 A
–	–	0,25 / 0,18	0,6	**3RT2015-2AN21** **3RT2015-2AN22**	7	18	1 –	– 1	45 (45)	58 (70)	73 (73)	**3RV2011-0GA20** 0,45 - 0,63 A
0,16 / 0,12	0,25 / 0,18	0,33 / 0,25	0,8	**3RT2015-2AN21** **3RT2015-2AN22**	7	18	1 –	– 1	45 (45)	58 (70)	73 (73)	**3RV2011-0HA20** 0,55 - 0,8 A
–	0,33 / 0,25	–	0,9	**3RT2015-2AN21** **3RT2015-2AN22**	7	18	1 –	– 1	45 (45)	58 (70)	73 (73)	**3RV2011-0JA20** 0,7 - 1 A
0,25 / 0,18	0,5 / 0,37	0,5 / 0,37	1,2	**3RT2015-2AN21** **3RT2015-2AN22**	7	18	1 –	– 1	45 (45)	58 (70)	73 (73)	**3RV2011-0KA20** 0,9 - 1,25 A
0,33 / 0,25	0,75 / 0,55	0,75 / 0,55 1 / 0,75	1,6	**3RT2015-2AN21** **3RT2015-2AN22**	7	18	1 –	– 1	45 (45)	58 (70)	73 (73)	**3RV2011-1AA20** 1,1 - 1,6 A
0,5 / 0,37	1 / 0,75	–	2	**3RT2015-2AN21** **3RT2015-2AN22**	7	18	1 –	– 1	45 (45)	58 (70)	73 (73)	**3RV2011-1BA20** 1,4 - 2 A
–	1 / 0,75	1,5 / 1,1	2,4	**3RT2015-2AN21** **3RT2015-2AN22**	7	18	1 –	– 1	45 (45)	58 (70)	73 (73)	**3RV2011-1CA20** 1,8 - 2,5 A
0,75 / 0,55	1,5 / 1,1	2 / 1,5	3	**3RT2015-2AN21** **3RT2015-2AN22**	7	18	1 –	– 1	45 (45)	58 (70)	73 (73)	**3RV2011-1DA20** 2,2 - 3,2 A
1 / 0,75	2 / 1,5	–	4	**3RT2015-2AN21** **3RT2015-2AN22**	7	18	1 –	– 1	45 (45)	58 (70)	73 (73)	**3RV2011-1EA20** 2,8 - 4 A
1,5 / 1,1	2 / 1,5	3 / 2,2	5	**3RT2015-2AN21** **3RT2015-2AN22**	7	18	1 –	– 1	45 (45)	58 (70)	73 (73)	**3RV2011-1FA20** 3,5 - 5 A
–	3 / 2,2	4 / 3	5,8	**3RT2015-2AN21** **3RT2015-2AN22**	7	18	1 –	– 1	45 (45)	58 (70)	73 (73)	**3RV2011-1GA20** 4,5 - 6,3 A
2 / 1,5	4 / 3	5 / 3,7	7	**3RT2015-2AN21** **3RT2015-2AN22**	7	18	1 –	– 1	45 (45)	58 (70)	73 (73)	**3RV2011-1HA20** 5,5 - 8 A
3 / 2,2	5 / 3,7	6 / 4,5	9	**3RT2016-2AN21** **3RT2016-2AN22**	9	22	1 –	– 1	45 (45)	58 (70)	73 (73)	**3RV2011-1JA20** 7 - 10 A
4 / 3	6 / 4,5 7,5 / 5,5	7,5 / 5,5	12	**3RT2017-2AN21** **3RT2017-2AN22**	12	22	1 –	– 1	45 (45)	58 (70)	73 (73)	**3RV2011-1KA20** 9 - 12,5 A
5 / 3,7 6 / 4,5	10 / 7,5	10 / 7,5	16	**3RT2018-2AN21** **3RT2018-2AN22**	16	22	1 –	– 1	45 (45)	58 (70)	73 (73)	**3RV2011-4AA20** 10 - 16 A
5 / 3,7 6 / 4,5	10 / 7,5	10 / 7,5 12,5 / 9	16	**3RT2025-2AN20**	17	40	1	1	45 (45)	85 (102)	97 (97)	**3RV2021-4AA20** 10 - 16 A
–	12,5 / 9	15 / 11	19	**3RT2026-2AN20**	25	40	1	1	45 (45)	85 (102)	97 (97)	**3RV2021-4BA20** 13 - 20 A
7,5 / 5,5	–	–	21	**3RT2026-2AN20**	25	40	1	1	45 (45)	85 (102)	97 (97)	**3RV2021-4CA20** 16 - 22 A
–	15 / 11	–	25	**3RT2026-2AN20**	25	40	1	1	45 (45)	85 (102)	97 (97)	**3RV2021-4DA20** 18 - 25 A
10 / 7,5	–	20 / 15	27	**3RT2027-2AN20**	32	50	1	1	45 (45)	85 (102)	97 (97)	**3RV2021-4EA20** 27 - 32 A

*) Outras tensões e / ou frequências de comando ou conexão por parafuso, consultar tabela complementar de tipo abaixo.

Tabela complementar de tipo	**Contator 3RT2... - .□□□.**
Ver página a seguir, tabela de escolha para tensão e / ou frequência de comando	

Tabela complementar de tipo	**Contator 3RT2... - □ . . . .**
Conexão por parafuso **1**	Conexão por mola [5] **2**

1) Estão também disponíveis os contatores de potência 3RT2023 para 9 A (AC-3) 40 A (AC-1), 3RT2024 para 12 A (AC-3) 40 A (AC-1) e 3RT2045 para 80 A (AC-3) 125 A (AC-1).
2) Disjuntor e contator em coordenação tipo 1 conforme IEC 60947-4. Para outras opções de valores e / ou coordenação, consulte-nos. Características técnicas do disjuntor veja em Disjuntores-motor 3RV2 SIRIUS.
3) Estão disponíveis Blocos de contatos auxiliares para atender outras necessidades, veja em página a seguir.
4) Dimensões (..) para conexão por mola.
5) Para conexão por mola, utilizar chave de fenda Ø 3 mm com 0,5 mm de fenda. Tipo 3RA2908-1A, Siemens.

As informações aqui contidas correspondem ao estado atual da técnica, e estarão sujeitas a alterações

Contatores de potência SIRIUS tripolar - 3RT2

Manobra e proteção de motores coordenada com disjuntor

Motores trifásicos Potências máximas AC-3, 60 Hz em				**Contatores**								**Disjuntores 1)** 65 kA em 380 / 400 V 50 kA em 460 / 480 V
220 V (cv / kW)	380 V (cv / kW)	440 V (cv / kW)	Corrente nominal máxima (A)	**Tipo** Tensão de comando 220 V / 50 - 60 Hz Conexão por mola 6)	Ie máxima AC-3 (A)	Ie máxima AC-1 (A)	Contato auxiliar integrado 2) NA	NF	Dimensões (mm) L	H	P	**Tipo**
12,5 / 9	20 / 15	25 / 18,5	32	**3RT2028-2AN20**	38	50	1	1	45 (45)	85 (102)	97 (97)	**3RV2021-4PA10 4)** 30 - 36 A
12,5 / 9	20 / 15	25 / 18,5	32	**3RT2035-3AN20**	40	60	1	1	55	114	130	**3RV2031-4EA10** 22 - 32 A
15 / 11	25 / 18,5	30 / 22	40	**3RT2035-3AN20**	40	60	1	1	55	114	130	**3RV2031-4UA10** 32 - 40 A
–	30 / 22	–	43	**3RT2036-3AN20**	50	70	1	1	55	114	130	**3RV2031-4VA10** 35 - 45 A
–	–	40 / 30	50	**3RT2036-3AN20**	50	70	1	1	55	114	130	**3RV2031-4WA10** 42 - 52 A
20 / 15 25 / 18,5	40 / 30	50 / 37	63	**3RT2037-3AN20**	65	80	1	1	55	114	130	**3RV2031-4JA10** 54 - 65 A
30 / 22	50 / 37	60 / 45	75	**3RT2038-3AN20**	80	90	1	1	55	114	130	**3RV2031-4KA10** 62 - 73 A
–	60 / 45	–	85	**3RT2046-3AN20**	95	130	1	1	70	140	152	**3RV2041-4RA10** 65 - 84 A
–	–	75 / 55	90	**3RT2046-3AN20**	95	130	1	1	70	140	152	**3RV2041-4MA10** 80 - 100 A
40 / 30	–	–	100	**3RT2047-3AL20**	110	130	1	1	70	140	152	**3RV2041-4MA10** 80 - 100 A
–	75 / 55	–	115	**3RT1054-1AP36 7)**	115	160	2	2	120	172	170	**3VA2216-7MN32-0AA0** 63 - 160 A
50 / 37 60 / 45	100 / 75	100 / 75 125 / 90	148	**3RT1055-6AP36 7)**	150	185	2	2	120	172	170	**3VA2216-7MN32-0AA0** 63 - 160 A
75 / 55	125 / 90	150 / 110	180	**3RT1056-6AP36 7)**	185	215	2	2	120	172	170	**3VA2220-7MN32-0AA0** 80 - 200 A
–	150 / 110	–	220	**3RT1064-6AP36 7)** **3RT1264-6AP36 3) 7)**	225	275	2	2	145	210	202	**3VA2325-7MN32-0AA0** 100 - 250 A
100 / 75	175 / 132	200 / 150	245	**3RT1065-6AP36 7)** **3RT1265-6AP36 3) 7)**	265	330	2	2	145	210	202	**3VA2440-7MN32-0AA0** 160 - 400 A
125 / 90	200 / 150	250 / 185	294	**3RT1066-6AP36 7)** **3RT1266-6AP36 3) 7)**	300	330	2	2	145	210	202	**3VA2440-7MN32-0AA0** 160 - 400 A
150 / 110	250 / 185 270 / 200	270 / 200 350 / 260	370	**3RT1075-6AP36 7)** **3RT1275-6AP36 3) 7)**	400	430	2	2	160	214	225	**3VA2450-7MN32-0AA0** 200 - 500 A
175 / 132	300 / 220	350 / 260	470	**3RT1076-6AP36 7)** **3RT1276-6AP36 3) 7)**	500	610	2	2	160	214	225	**3VA2450-7MN32-0AA0** 200 - 500 A
250 / 185 270 / 200	400 / 300 450 / 335	450 / 335	630	**3TF6844-0CM7 3)**	630	700	4	4	230	275	237	**3NA3475 5)** 800 A
300 / 220	500 / 375	550 / 400	750	**3TF6944-0CM7 3)**	820	910	4	4	230	295	237	**3NA3482 5)** 1250 A
–	550 / 400 600 / 450	600 / 450	820									

1) Disjuntor e contator em coordenação tipo 1 conforme IEC 60947-4. Para outras opções de valores e / ou coordenação, consulte-nos. Características técnicas dos disjuntores veja em Disjuntores-motor 3RV2 SIRIUS e Disjuntores 3VA.
2) Estão disponíveis Blocos de contatos auxiliares para atender outras necessidades, veja em página a seguir.
3) São contatores a vácuo.
4) 55 kA em 380/400 V e 36 kA em 460/480V.
5) Fusíveis em coordenação tipo 1. Dados técnicos veja em Fusíveis NH.

Tabela complementar de tipo (Tensões e / ou frequência de comando dos contatores)

Acionamento em corrente alternada	**3RT201. - _□□□.**	**3RT202. - _□□□0** **3RT203. - _□□□0** **3RT204. - _□□□0**
24 V / 50 - 60 Hz	**AB0**	**AC2**
110 V / 50 - 60 Hz	**AF0**	**AG2**
120 - 127 / 50 - 60 Hz	**AK6**	**AK6**
230 V / 50 - 60 Hz	**AP0**	**AL2**

Acionamento em corrente contínua	**3RT201. - _□□□.** **3RT202. - _□□□0**
24 V	**BB4**
110 V	**BF4**
125 V	**BG4**
230 V	**BP4**

Acionamento em corrente contínua e alternada (50 / 60 Hz)	**3RT203. - _□□□0** **3RT204. - _□□□0**
20 - 33 V	**NB3**
48 - 80 V	**NE3**
83 - 155 V	**NF3**
175 - 280 V	**NP3**

Tabela complementar de tipo (Conexão dos terminais)

Contatores	**3RT20.. - □**		**3RT10.. - □**	
Conexão por parafuso	3RT201. a 3RT204.	**1**	3RT10	**6**
Conexão por mola	3RT201. a 3RT202.	**2**	3RT10	**2**
Conexão por mola	3RT203. a 3RT204.	**3 6)**		

Acionamento em corrente alternada (50 / 60 Hz) e contínua	**3RT1.5. - 1A□□6** **3RT1.6. - 6A□□6** **3RT1.7. - 6A□□6**	**3TF6844 - 0C□□ 8)** **3TF6944 - 0C□□ 8)**
23 - 26 V	**B3**	–
110 - 127 V	**F3**	**F7**
200 - 240 V	–	**M7**

6) Conexão por mola para 3RT203 e 3RT204 somente para comando.
7) Conexão por parafuso no comando. Estão disponíveis também conexão por mola para o comando, consulte-nos. Veja nota 6) na página anterior.
8) Contatores com acionamento somente em corrente alternada.

Contatores de potência SIRIUS - 3RT2

Manobra e proteção de motores coordenada com disjuntor

Acessórios e peças de reposição

Blocos aditivos de contatos auxiliares

Contatores
3RT201. / 3RT202. / 3RT203. / 3RT204.

Descrição		Execução	Tipo (conexão por mola) 1)
Blocos frontais	EN 50 012	1NA + 1NF 2NF 1NF	**3RH2911-2HA11** **3RH2911-2HA02** **3RH2911-2HA01**
	EN 50 012 EN 50 005	2NA 1NA 2NA + 2NF 3NA + 1NF	**3RH2911-2HA20** **3RH2911-2HA10** **3RH2911-2HA22** **3RH2911-2HA31**
	EN 50 012 EN 50 005	4NA 4NF	**3RH2911-2FA40** **3RH2911-2FA04 ***

* Uso somente com 3RH2140 e 3RT201 (com 1 NA auxiliar)

1) Completar o tipo 3RH2911 - □ .... para conexão por parafuso com **1**.
2) Completar o tipo 3RH29□1 - _.... para contatores 3RT201 com **1;** ou para 3RT202, 3RT203 e 3RT204 com **2**.

Contatores
3RT201. / 3RT202. / 3RT203. / 3RT204.

Descrição		Execução	Tipo (conexão por mola) 1)
Blocos laterais 2) Montagem à esquerda ou direita	EN 50 012 e EN 50 005	2NA 1NA + 1NF 2NF	**3RH29□1-2DA20** **3RH29□1-2DA11** **3RH29□1-2DA02**

Contatores
3RT105. / 3RT106. / 3RT107.

Descrição		Execução	Tipo
Blocos frontais	EN 50 012 ou EN 50 005	1NA 1NF	**3RH1921-1CA10** **3RH1921-1CA01**
Bloco lateral	EN 50 012	1NA + 1NF	**3RH1921-1JA11 3)**

3) Para ampliar com blocos laterais até 4NA + 4NF.

Elemento de interligação - Disjuntores-motor **3RV2** com contatores de potência **3RT20**

Tensão de comando	Disjuntores **Tipo**	Contatores **Tipo**	**Tipo**
Acionamento em corrente alternada e / ou contínua	*3RV2.1*	*3RT201*	**3RA2911-2AA00 5)**
	3RV2.1 ou 3RV2.2	*3RT201*	**3RA1921-1DA00**
Acionamento em corrente alternada	*3RV2.2*	*3RT202*	**3RA2921-2AA00 5)**
	3RV2.1 ou 3RV2.2	*3RT202*	**3RA2921-1AA00**
Acionamento em corrente contínua	*3RV2.2*	*3RT202*	**3RA2921-2AA00 5)**
	3RV2.1 ou 3RV2.2	*3RT202*	**3RA2921-1BA00**

Tensão de comando	Disjuntores **Tipo**	Contatores **Tipo**	**Tipo**
Acionamento em corrente alternada e / ou contínua	*3RV2.3*	*3RT203*	**3RA2931-1AA00 4)**
Acionamento em corrente alternada e / ou contínua	*3RV2.4*	*3RT204*	**3RA1941-1AA00**

4) Para 3RV2.3 com 3RT203 até 65 A. 5) Conexão por mola

Contator	Capa de proteção de conexões	Bloqueio mecânico 6)	Jogo de contato	Câmara de extinção	Bobina 7)
3RT2015 a 3RT2018	–	**3RA2912-2H**	–	–	–
3RT2023 a 3RT2025		**3RA2922-2H**			**3RT2924-5□□□1**
3RT2026 a 3RT2028					**3RT2926-5□□□1**
3RT2035	**3RT2936-4EA2**	**3RA2934-2B**	**3RT2935-6A**		**3RT2934-5□□□1**
3RT2036			**3RT2936-6A**		
3RT2037			**3RT2937-6A**		
3RT2038			**3RT2938-6A**		
3RT2045	**3RT2946-4EA2**		**3RT2945-6A**		**3RT2944-5□□□1**
3RT2046			**3RT2946-6A**		
3RT2047			**3RT2947-6A**		
3RT1054	**3RT1956-4EA1**	**3RA1954-2A**	**3RT1954-6A**	**3RT1954-7A**	**3RT1955-5A□□1**
3RT1055			**3RT1955-6A**	**3RT1955-7A**	

Contator	Capa de proteção de conexões	Bloqueio mecânico 6)	Jogo de contato	Câmara de extinção	Bobina 7)
3RT1056	**3RT1956-4EA1**	**3RA1954-2A**	**3RT1956-6A**	**3RT1956-7A**	**3RT1955-5A□□1**
3RT1064	**3RT1966-4EA1**		**3RT1964-6A**	**3RT1964-7A**	**3RT1965-5A□□1**
3RT1065			**3RT1965-6A**	**3RT1965-7A**	
3RT1066			**3RT1966-6A**	**3RT1966-7A**	
3RT1075			**3RT1975-6A**	**3RT1975-7A**	**3RT1975-5A□□1**
3RT1076			**3RT1976-6A**	**3RT1976-7A**	
3RT1264			**3RT1964-6V**	–	**3RT1966-5A□□1**
3RT1265			**3RT1965-6V**		
3RT1266			**3RT1966-6V**		
3RT1275			**3RT1975-6V**		**3RT1975-5A□□1**
3RT1276			**3RT1976-6V**		
3TF68	**3TX7686-0A**	**3TX7686-1A**	**3TY7680-0B**		**3TY7683-0C□□**
3TF69	**3TX7696-0A**		**3TY7690-0B**		**3TY7693-0C□□**

6) É aplicado para intertravar dois contatores de mesmo tamanho, veja em dimensões na tabela de escolha.
7) Tensões e / ou frequência de comando para complementar o tipo, veja na página anterior.

Supressores de sobretensão (Varistor)

Contatores
3RT201.

Tensão de comando Corrente alternada	Corrente contínua	Tipo
24 - 48 VCA	24 - 70 VCC	**3RT2916-1BB00**
127 - 240 VCA	150 - 250 VCC	**3RT2916-1BD00**
–	12 - 250 VCC	**3RT2916-1EH00 9)**
–	–	–

Contatores
3RT202.

Tensão de comando Corrente alternada	Corrente contínua	Tipo
24 - 48 VCA	24 - 70 VCC	**3RT2926-1BB00**
127 - 240 VCA	150 - 250 VCC	**3RT2926-1BD00**
–	24 VCC	**3RT2926-1ER00 9)**
–	30 - 250 VCC	**3RT2926-1ES00 9)**

Contatores 8)
3RT203. e 3RT204.

Tensão de comando Corrente alternada	Corrente contínua	Tipo
24 - 48 VCA	–	**3RT2936-1BB00**
127 - 240 VCA	–	**3RT2936-1BD00**
–	24 VCC	**3RT2936-1ER00 9)**
–	30 - 250 VCC	**3RT2936-1ES00 9)**

8) Contatores 3RT203 e 3RT204 com acionamento em tensão alternada e contínua (ver em complementar o tipo na página anterior) tem integrado supressor de sobretensão com varistor.
9) Supressor do tipo DIODO.

As informações aqui contidas correspondem ao estado atual da técnica, e estarão sujeitas a alterações

Contatores de potência SIRIUS tripolar para reversão - 3RA23

Conjunto de contatores montados para reversão

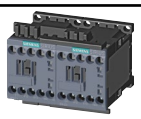
3RA231
16A (Parafuso)

3RA231
16A (Mola)

3RA232
38A (Parafuso)

3RA232
38A (Mola)

3RA233
80A (Parafuso)

3RA234
110A (Parafuso)

Motores trifásicos Potências máximas 4 polos, AC-3, IR3, 60Hz				**Contatores montados para reversão**							**Dispositivos para montagem do conjunto 3)**			**Opcional**
				Tensão de comando *) 24 VCC	Ie máx.		Dimensões (mm)				**Contator**	**Jogo de montagem 4)**	**Intertravamento Mecânico**	**Disjuntores 2)** 65 kA em 380 / 400 V 50 kA em 460 / 480 V
220 V (cv/kW)	380 V (cv/kW)	440 V (cv/kW)	In máx. (A)	Conexão mola e parafuso *)	AC-3 (A)	AC-1 (A)	L	H	P	Contator 1 e 2	Conexão mola			Conexão mola
2 / 1,5	4 / 3	5 / 3,7	7	**3RA2315-8XB30-2BB4**	7	18	90	84	83	**3RT2015-2BB42**	**3RA2913-2AA2**	**–**		**3RV2011-1HA20** 5,5 - 8 A
3 / 2,2	5 / 3,7	6 / 4,5	9	**3RA2316-8XB30-2BB4**	9	22	90	84	83	**3RT2016-2BB42**	**3RA2913-2AA2**	**–**		**3RV2011-1JA20** 7 - 10 A
4 / 3	6 / 4,5 7,5 / 5,5	7,5 / 5,5	12	**3RA2317-8XB30-2BB4**	12	22	90	84	83	**3RT2017-2BB42**	**3RA2913-2AA2**	**–**		**3RV2011-1KA20** 9 - 12,5 A
4 / 3	6 / 4,5 7,5 / 5,5	7,5 / 5,5	12	**3RA2324-8XB30-2BB4**	12	22	90	114	105	**3RT2024-2BB40**	**3RA2923-2AA2**	**–**		**3RV2011-1KA20** 9 - 12,5 A
5 / 3,7 6 / 4,5	10 / 7,5	10 / 7,5	16	**3RA2318-8XB30-2BB4**	16	22	90	84	83	**3RT2018-2BB42**	**3RA2913-2AA2**	**–**		**3RV2011-4AA20** 10 - 16 A
5 / 3,7 6 / 4,5	10 / 7,5	10 / 7,5 12,5 / 9	16	**3RA2325-8XB30-2BB4**	17	40	90	114	105	**3RT2025-2BB40**	**3RA2923-2AA2**	**–**		**3RV2021-4AA20** 10 - 16 A
–	12,5 / 9	15 / 11	19	**3RA2326-8XB30-2BB4**	25	40	90	114	105	**3RT2026-2BB40**	**3RA2923-2AA2**	**–**		**3RV2021-4BA20** 13 - 20 A
–	15 / 11	–	25	**3RA2326-8XB30-2BB4**	25	40	90	114	105	**3RT2026-2BB40**	**3RA2923-2AA2**	**–**		**3RV2021-4DA20** 18 - 25 A
10 / 7,5	–	20 / 15	27	**3RA2327-8XB30-2BB4**	32	50	90	114	105	**3RT2027-2BB40**	**3RA2923-2AA2**	**–**		**3RV2021-4EA20** 27 - 32 A
12,5 / 9	20 / 15	25 / 18,5	32	**3RA2328-8XB30-2BB4**	38	50	90	114	105	**3RT2028-2BB40**	**3RA2923-2AA2**	**–**		**3RV2021-4EA20** 27 - 32 A
15 / 11	25 / 18,5	30 / 22	40	**3RA2335-8XB30-1NB3 1)**	40	60	120	140	130	**3RT2035-1NB30**	**3RA2933-2AA1**	**3RA2934-2B**		**3RV2031-4UA10** 32 - 40 A
–	30 / 22	–	43	**3RA2336-8XB30-1NB3 1)**	50	70	120	140	130	**3RT2036-1NB30**	**3RA2933-2AA1**	**3RA2934-2B**		**3RV2031-4VA10** 35 - 45 A
–	–	40 / 30	50	**3RA2336-8XB30-1NB3 1)**	50	70	120	140	130	**3RT2036-1NB30**	**3RA2933-2AA1**	**3RA2934-2B**		**3RV2031-4WA10** 42 - 52 A
20 / 10 25 / 18,5	40 / 30	50 / 37	63	**3RA2337-8XB30-1NB3 1)**	65	80	120	140	130	**3RT2037-1NB30**	**3RA2933-2AA1**	**3RA2934-2B**		**3RV2031-4JA10** 54 - 65 A
30 / 22	50 / 37	60 / 45	75	**3RA2338-8XB30-1NB3 1)**	80	90	120	140	130	**3RT2038-1NB30**	**3RA2933-2AA1**	**3RA2934-2B**		**3RV2031-4KA10** 62 - 73 A
30 / 22	50 / 37	60 / 45	75	**3RA2345-8XB30-1NB3 1)**	80	90	150	160	152	**3RT2045-1NB30**	**3RA2943-2AA1**	**3RA2934-2B**		**3RV2031-4KA10** 62 - 73 A
–	60 / 45	–	85	**3RA2346-8XB30-1NB3 1)**	95	130	150	160	152	**3RT2046-1NB30**	**3RA2943-2AA1**	**3RA2934-2B**		**3RV2041-4RA10** 65 - 84 A
–	–	75 / 55	90	**3RA2346-8XB30-1NB3 1)**	95	130	150	160	152	**3RT2046-1NB30**	**3RA2943-2AA1**	**3RA2934-2B**		**3RV2041-4MA10** 80 - 100 A
40 / 30	–	–	100	**3RA2347-8XB30-1NB3 1)**	110	130	150	160	152	**3RT2047-1NB30**	**3RA2943-2AA1**	**3RA2934-2B**		**3RV2041-4MA10** 80 - 100 A

*) Outras tensões e / ou frequências de comando ou conexão por parafuso, consultar tabela complementar de tipo abaixo.

Tabela complementar de tipo (Tensões e / ou frequência de comando dos contatores)

Tensão de comando	**3RT231.-8XB30-1□□□**	Tensão de comando	**3RT232.-8XB30-1□□□**	Tensão de comando	**3RT233.-8XB30-1□□□** **3RT234.-8XB30-1□□□**
24 V / 50 - 60 Hz	**A B 0**	24 V / 50 - 60 Hz	**A C 2**	110 V / 50 - 60 H	**A G 2**
110 V / 50 - 60 Hz	**A F 0**	110 V / 50 - 60 Hz	**A G 2**	230 V / 50 - 60 Hz	**A L 2**
230 V / 50 - 60 Hz	**A P 0**	230 V / 50 - 60 Hz	**A L 2**		

Tabela complementar de tipo (Conexão dos terminais)

Contatores	**3RT231.-8XB30-□...** **3RT232.-8XB30-□...**	**3RT233.-8XB30-□...** **3RT234.-8XB30-□...**
Conexão por parafuso	**1**	**1**
Conexão por mola 5)	**2**	**–**

Acessórios

Blocos aditivos frontais de contatos auxiliares		**Supressores de sobretensão**								
Execução	**Tipo**	**Contatores 3RA231**			**Contatores 3RA232**			**Contatores 3RA233 / 3RA234**		
1NA + 1NF	**3RH2911-1HA11**	**Varistor -** Tensão de comando								
2NF	**3RH2911-1HA02**	24 - 48 VCA	24 - 70 VCC	**3RT2916-1BB00**	24 - 48 VCA	24 - 70 VCC	**3RT2926-1BB00**	24 - 48 VCA	24 - 70 VCC	**3RT2936-1BB00**
1NF	**3RH2911-1HA01**	48 - 127 VCA	70 - 150 VCC	**3RT2916-1BC00**	48 - 127 VCA	70 - 150 VCC	**3RT2926-1BC00**	48 - 127 VCA	70 - 150 VCC	**3RT2936-1BC00**
2NA	**3RH2911-1HA20**	127 - 240 VCA	150 - 250 VCC	**3RT2916-1BD00**	127 - 240 VCA	150 - 250 VCC	**3RT2926-1BD00**	127 - 240 VCA	150 - 250 VCC	**3RT2936-1BD00**
1NA	**3RH2911-1HA10**	**Diodo -** Tensão de comando								
2NA + 2NF	**3RH2911-1HA22**	–	12 - 250 VCC	**3RT2916-1DG00**	–	24 VCC	**3RT2926-1ER00**	–	24 VCC	**3RT2936-1ER00**
3NA + 1NF	**3RH2911-1HA31**									
4NA	**3RH2911-1FA40**									

1) Versão apenas com conexão parafuso e tensão de comando em 20...33 VCA/CC
2) Disjuntor e contator em coordenação tipo 1 conforme IEC 60947-4. Para outras opções de valores e / ou coordenação, consulte-nos. Características técnicas do disjuntor veja em Disjuntores-motor 3RV2 SIRIUS
3) Os dispositivos aqui mencionados seguem a mesma configuração do conjunto montado (tensão bobina, tipo de conexão)
4) Jogos de montagem possuem intertravamento mecânico, clipes de conexão e barramento superior e inferior até modelos de conjuntos montados 3RA2328. Para demais conjuntos (3RA233. e 3RA234. os jogos de montagem possuem apenas clipes de conexão e barramento superior e inferior
5) Para conexão por mola, utilizar chave de fenda Ø 3 mm com 0,5 mm de fenda. Tipo 3RA2908-1A.

Contatores de potência SIRIUS tripolar (AC-1) - 3RT24 / 3RT14

3RT244

3RT145

3RT146

3RT147

3RT1481 - 3RT1483

3RT1485 - 3RT1487

Ie máx. AC-1 690 V[1]			**Contatores**				**Tipo** Tensão de comando 220 V / 50 - 60 Hz	Dimensões (mm)		
			Contatos de potência		Contatos auxiliares					
Θ ≤ 40°C (A)	Θ ≤ 55°C (A)	Θ ≤ 60°C (A)	NA	NF	NA	NF	Conexão parafuso	L	H	P
140	130	130	3	-	1	1	**3RT2446-1AN20**	70	140	152
160	140	140	3	-	1	1	**3RT2448-1AL20**	70	140	152
275	250	250	3	-	2	2	**3RT1456-6AP36 [2]**	120	172	170
400	380	380	3	-	2	2	**3RT1466-6AP36 [2]**	145	210	202
500	450	450	3	-	2	2	**3RT1467-6AP36 [2]**	145	210	202
690	600	600	3	-	2	2	**3RT1476-6AP36 [2]**	160	214	225
900	900	-	3	-	2	2	**3RT1481-6AP36 [3]**	285	352	250
1050	1050	-	3	-	2	2	**3RT1482-6AP36 [3]**	285	352	250
1260	1260	-	3	-	2	2	**3RT1483-6AP36 [4]**	285	352	250
1700	1700	-	3	-	2	2	**3RT1485-6AP36 [4]**	431	403	246
2100	2100	-	3	-	2	2	**3RT1486-6AP36 [4]**	431	403	246
2650	2650	-	3	-	2	2	**3RT1487-6AP36 [4]**	431	403	246

Tabela complementar de tipo (Tensões e / ou frequência de comando dos contatores)

Tensão de comando	**3RT244.-1□□□0**	Tensão de comando	**3RT244.-1□□□0**	Tensão de comando	**3RT145.-6□□□6** **3RT146.-6□□□6** **3RT147.-6□□□6**	Tensão de comando	**3RT1481-6A□□6** **3RT1482-6A□□6**
24 V / 50 - 60 Hz	**A C 2**	20-33 VCA / CC	**N B 3**	23-26 VCA / CC	**A B 3**	100-127 VCA	**F 3**
110 V / 50 - 60 Hz	**A G 2**	83-155 VCA / CC	**N F 3**	110-127 VCA / CC	**A F 3**	100-110 VCC	**F 3**
		175-280 VCA / CC	**N P 3**	200-277 VCA / CC [6]	**N P 3**		

Acessórios

Blocos aditivos de contatos auxiliares

Contatores 3RT24			**Contatores 3RT145 / 3RT146 / 3RT147**		
Descrição	**Execução**	**Tipo**	**Descrição**	**Execução**	**Tipo**
Blocos frontais	1NA + 1NF	**3RH2911-1HA11**	Bloco frontal	1NA	**3RH1921-1CA10**
	2NF	**3RH2911-1HA02**		1NF	**3RH1921-1CA01**
	1NF	**3RH2911-1HA01**	Bloco lateral (segundo)	1NA + 1NF	**3RH1921-1JA11**
	2NA	**3RH2911-1HA20**	**Contatores 3RT148**		
	1NA	**3RH2911-1HA10**	**Descrição**	**Execução**	**Tipo**
	2NA + 2NF	**3RH2911-1HA22**	Segundo bloco lateral	1NA + 1NF	**3RH1981-1JA11**
	3NA + 1NF	**3RH2911-1HA31**			
	4NA	**3RH2911-1FA40**			

Supressores de sobretensão [5]

Contatores 3RT244		
Descrição	**Execução**	**Tipo**
Varistor	24 - 48 VCA	**3RT2936-1BB00**
	48 - 127 VCA	**3RT2936-1BC00**
	127 - 240 VCA	**3RT2936-1BD00**
Combinação diodos	24 VCC	**3RT2936-1ER00**

Capa de proteção de conexões parafuso (2 unidades por contator)

Descrição		**Tipo**	**Descrição**		**Tipo**
Para uso com	3RT244	**3RT2946-4EA2**	Para uso com	3RT146	**3RT1966-4EA1**
	3RT145	**3RT1956-4EA1**		3RT147	**3RT1966-4EA1**

1) Tensão de operação até 1000 VCA para contatores tipo 3RT148, mantendo a mesma corrente.
2) Tensão de comando 220-240 VCA/CC.
3) Tensão de comando 200-240 VCA / 200-220 VCC.
4) Tensão de comando 100-240 VCA / 100-220 VCC.
5) Contatores 3RT14 e 3RT24 com bobina VCA / CC possuem varistor integrado.
6) Contator com entrada para sinal de comando externo 24 VCC, exemplo PLC.

As informações aqui contidas
correspondem ao estado atual da técnica,
e estarão sujeitas a alterações

Contatores de potência SIRIUS tetrapolar - 3RT23 / 3RT13

3RT231

3RT232

3RT233

3RT135

3RT136

3RT137

Contatores Tetrapolares 3RT23 / 3RT13 - Contatos principais 4NA

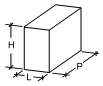

Ie máx. AC-1 690 V		**Ie máx. AC-3 400 V**	**Contatores**				**Tipo** Tensão de comando 220 V / 50 - 60 Hz	**Dimensões (mm)**		
			Contatos de potência		Contatos auxiliares					
Θ ≤ 40°C (A)	Θ ≤ 60°C (A)	Θ ≤ 60°C (A)	NA	NF	NA	NF	Conexão parafuso	L	H	P
18	16	9	4	-	-	-	**3RT2316-1AP00** [1]	45	58	73
22	20	12	4	-	-	-	**3RT2317-1AP00** [1]	45	58	73
35	30	15,5	4	-	1	1	**3RT2325-1AN20**	60	85	97
40	35	15,5	4	-	1	1	**3RT2326-1AN20**	60	85	97
50	42	15,5	4	-	1	1	**3RT2327-1AP00** [1]	60	85	97
60	55	38	4	-	1	1	**3RT2336-1AN20**	75	114	130
110	95	38	4	-	1	1	**3RT2337-1AN20**	75	114	130
110	100	38	4	-	1	1	**3RT2344-1AN20**	96	140	152
140	130	-	4	-	1	1	**3RT2346-1AN20**	96	140	152
160	140	-	4	-	1	1	**3RT2348-1AL20** [1]	96	140	152
200	175	-	4	-	2	2	**3RT1355-6AP36** [2]	120	150	128
275	250	-	4	-	2	2	**3RT1363-6AP36** [2]	140	196	153
350	300	-	4	-	2	2	**3RT1364-6AP36** [2]	140	196	153
400	350	-	4	-	2	2	**3RT1373-6AP36** [2]	184	225	180
500	400	-	4	-	2	2	**3RT1374-6AP36** [2]	184	225	180
525	425	-	4	-	2	2	**3RT1375-6AP36** [2]	184	225	180

3RT251

3RT252

3RT253

3RT254

Contatores tetrapolares 3RT25 - Contatos principais 2NA + 2NF

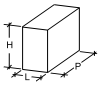

Ie máx. AC-1 690 V		**Ie máx. AC-3 400 V**	**Contatores**				**Tipo** Tensão de comando 230 V / 50 - 60 Hz	**Dimensões (mm)**		
			Contatos de potência		Contatos auxiliares					
Θ ≤ 40°C (A)	Θ ≤ 60°C (A)	Θ ≤ 60°C (A)	NA	NF	NA	NF	Conexão parafuso	L	H	P
18	16	9	2	2	-	-	**3RT2516-1AP00**	45	58	73
22	20	12 / 9 [3]	2	2	-	-	**3RT2517-1AP00**	45	58	73
40	35	25 / (20) [5]	2	2	1	1	**3RT2526-1AL20**	60	85	97
60	55	35	2	2	1	1	**3RT2535-1AL20**	75	114	130
70	60	41	2	2	1	1	**3RT2536-1AL20**	75	114	130
100	90	65	2	2	1	1	**3RT2544-1NP30** [4]	96	140	152
125	105	80	2	2	1	1	**3RT2545-1NP30** [4]	96	140	152

Tabela complementar de tipo (Tensões e / ou frequência de comando dos contatores)

Tensão de comando	**3RT231.-1□□□0**	Tensão de comando	**3RT232.-1□□□0** **3RT233.-1□□□0** **3RT234.-1□□□0**	Tensão de comando	**3RT233.-1□□□0** **3RT234.-1□□□0**	Tensão de comando	**3RT13..-6A□□6**
24 V / 50 - 60 Hz	**A B 0**	24 V / 50 - 60 Hz	**A C 2**	20-33 VCA / VCC	**N B 3**	24-60 VCA / 20-60 VCC	**E 3**
110 V / 50 - 60 Hz	**A F 0**	110 V / 50 - 60 Hz	**A G 2**	175-280 VCA / VCC	**N P 3**	48-130 VCA / VCC	**F 3**
24 VCC	**B B 4**	24 VCC [7]	**B B 4**			250-500 VCA / VCC	**R 3**

Tensão de comando	**3RT251.-1□□□0**	Tensão de comando	**3RT252.-1□□□0** **3RT253.-1□□□0** **3RT254.-1□□□0**	Tensão de comando	**3RT253.-1□□□0** **3RT254.-1□□□0**
24 V / 50 - 60 Hz	**A B 0**	24 V / 50 - 60 Hz	**A C 2**	20-33 VCA / VCC	**N B 3**
110 V / 50 - 60 Hz	**A F 0**	110 V / 50 - 60 Hz	**A G 2**	175-280 VCA / VCC	**N P 3**
24 VCC	**B B 4**	24 VCC [7]	**B B 4**		

Acessórios

Blocos aditivos de contatos auxiliares - conexão parafuso						**Intertravamento mecânico**	
Contatores 3RT2.1 / 3RT2.2 / 3RT2.3 / 3RT2.4			**Contatores 3RT13**			**Contatores 3RT23 / 3RT13**	
Descrição	**Execução**	**Tipo**	**Descrição**	**Execução**	**Tipo**	**Descrição**	**Tipo**
Blocos frontais	1NA + 1NF	**3RH2911-1HA11**	Bloco lateral (segundo bloco)	1NA + 1NF	**3RH1951-1SA11**	3RT231	**3RA2912-2H**
	1NF	**3RH2911-1HA01**				3RT232	**3RA2922-2H**
	2NA	**3RH2911-1HA20**				3RT13	**3RA1954-3A**
	1NA	**3RH2911-1HA10**					
	3NA + 1NF	**3RH2911-1HA31**					
	4NA	**3RH2911-1FA40**					
	3NA + 1NF	**3RH2911-1HA31**					
	4NA	**3RH2911-1FA40**					

1) Tensão de comando 230 V / 50-60Hz
2) Tensão de comando 100-250 VCA / VCC. Possui varistor integrado.
3) Valores para contatos de potência NA / NF
4) Tensão de comando 175-280 VCA / VCC
5) Valor para contatos NF, exclusivo para contator com bobina CC
6) Tensão disponível apenas para 3RT231 e 3RT232
7) Tensão disponível apenas para 3RT252
8) Supressor tipo diodo.

Supressores de sobretensão

Contator 3RT231 / 3RT251			**Contator 3RT232 / 3RT252**			**Contator 3RT233 / 3RT234 - 3RT253 / 3RT254**		
Varistor - Tensão de comando			Varistor - Tensão de comando			Varistor - Tensão de comando		
24 - 48 VCA	24 - 70 VCC	**3RT2916-1BB00**	24 - 48 VCA	24 - 70 VCC	**3RT2926-1BB00**	24 - 48 VCA	24 - 70 VCC	**3RT2936-1BB00**
48 - 127 VCA	70 - 150 VCC	**3RT2916-1BC00**	48 - 127 VCA	70 - 150 VCC	**3RT2926-1BC00**	48 - 127 VCA	70 - 150 VCC	**3RT2936-1BC00**
127 - 240 VCA	150 - 250 VCC	**3RT2916-1BD00**	127 - 240 VCA	150 - 250 VCC	**3RT2926-1BD00**	127 - 240 VCA	150 - 250 VCC	**3RT2936-1BD00**
-	12 - 250 VCC [8]	**3RT2916-1DG00**	-	24 VCC [8]	**3RT2926-1ER00**	-	24 VCC [8]	**3RT2936-1ER00**

As informações aqui contidas correspondem ao estado atual da técnica, e estarão sujeitas a alterações

Relés de Monitoramento de Corrente - SIRIUS

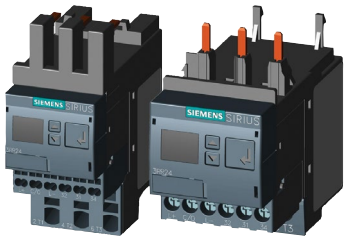

Os reles de monitoramento de corrente supervisionam não apenas os motores ou outras cargas , mas adicionam facilidades para o monitoramento da corrente ideal do sistema inteiro.
A linha SIRIUS 3RR2 realiza a detecção precoce e sinaliza a redução de carga e sobrecarga .

- Monitoramento de corrente aparente e ativa.
- Monitoramento de subcorrente e sobrecorrente.
- Monitoramento de sequencia de fase
- Monitoramento de falta de fase.
- Conectado diretamento ao contator, sem adição de fios no sistema principal.
- Sem necessidade de transformadores de corrente externo.
- Monitoramento em 2 ou 3 fases.

Versão Básica
Ajuste analógico, Princípio de circuito fechado, 1 contato reversivel, Monitoração de corrente em duas (2) fases, Monitoração de corrente aparente, Retardo de partida 0…60s

Tamanho	Faixa de medição (A)	Histerese (A)	Tensão de alimentação Us (V)	Conexão por parafuso Código	Dimensões parafuso [1] L x H x P (mm)	Conexão por mola [3] Código	Dimensões por mola [1] L x H x P (mm)
S00	1,6… 16	6,25% do valor limite	24V CA / CC 24… 240V CA/CC	**3RR2141-1AA30** **3RR2141-1AW30**	45 x 89 x 88 45 x 89 x 88	**3RR2141-2AA30** **3RR2141-2AW30**	45 x 102 x 88 45 x 102 x 88
S0	4… 40	6,25% do valor limite	24V CA / CC 24… 240V CA/CC	**3RR2142-1AA30** **3RR2142-1AW30**	45 x 87 x 101,5 45 x 87 x 101,5	**3RR2142-2AA30** **3RR2142-2AW30**	45 x 116 x 103 45 x 116 x 103

Versão Standard
Ajuste digital, Principio de circuito aberto ou fechado, 1 contato reversivel, 1 saída semicondutora, Monitoração de corrente em três (3) fases: corrente ativa ou aparente, Monit de sequencia de fases, de corrente residual, de corrente de bloqueio de eixo, tempo de retardo de refechamento 0...300min, retardo de partida 0...99 s, ajustes separados de avise e de alarme de limites.

Tamanho	Faixa de medição (A)	Histerese (A)	Tensão de alimentação Us (V)	Conexão por parafuso Código	Dimensões parafuso [1] L x H x P (mm)	Conexão por mola [3] Código	Dimensões por mola [1] L x H x P (mm)
S00	1,6… 16	0,1… 3	24V CA / CC 24… 240V CA/CC	**3RR2241-1FA30** **3RR2241-1FW30**	45 x 89 x 88 45 x 89 x 88	**3RR2241-2FA30** **3RR2241-2FW30**	45 x 102 x 88 45 x 102 x 88
S0	4… 40	0,1…8	24V CA / CC 24… 240V CA/CC	**3RR2242-1FA30** **3RR2242-1FW30**	45 x 87 x 101,5 45 x 87 x 101,5	**3RR2242-2FA30** **3RR2242-2FW30**	45 x 116 x 103 45 x 116 x 103

Versão com I/O Link [2]
Ajuste digital, Principio de circuito aberto ou fechado, 1 contato reversivel, 1 saída semicondutora, Monitoração de corrente em três (3) fases: corrente ativa ou aparente, Monit de sequencia de fases, de corrente residual, de corrente de bloqueio de eixo, contador de horas de operação, contador de ciclos, tempo de retardo de refechamento 0…999,9min, retardo de partida 0...999,9 s, ajustes separados de avise e de alarme de limites.

Tamanho	Faixa de medição (A)	Histerese (A)	Tensão de alimentação Us (V)	Conexão por parafuso Código	Dimensões parafuso [1] L x H x P (mm)	Conexão por mola [3] Código	Dimensões por mola [1] L x H x P (mm)
S00	1,6… 16	0,1… 3	24V CC	**3RR2441-1AA40**	45 x 79 x 80	**3RR2441-2AA40**	45 x 90 x 80
S0	4… 40	0,1…8	24V CC	**3RR2442-1AA40**	45 x 87 x 91	**3RR2442-2AA40**	45 x 109 x 92

Acessórios

Suporte para montagem individual

Conexão a Parafuso	S00 S0	**3RU2916-3AA01** **3RU2926-3AA01**
Conexão por mola [3]	S00 S0	**3RU2916-3AC01** **3RU2926-3AC01**

1) Dimensões do rele com o suporte para montagem individual
2) Equipamento requeridos para comunicação via I/O Link:
- Algum controlador que suporte o I/O Link (Exemplos: ET200S com CPU ou S7-300 mais ET200S distribuidos perifericamente) - Ver catalogo ST 70
- Mestre I/O link (Mestre I/O Link 4SI I/O Link ou 4SI SIRIUS módulo de interface), o qual pode conectar todos os dispositivos SIRIUS I/O Link para controle - Consultar catálogo de produto.

3) Para conexão por mola, utilizar chave de fenda de Ø 3 mm com 0,5 mm de fenda, tipo 3RA2908-1A

Sistema de montagem com barramento - Infeed System

Para componentes SIRIUS

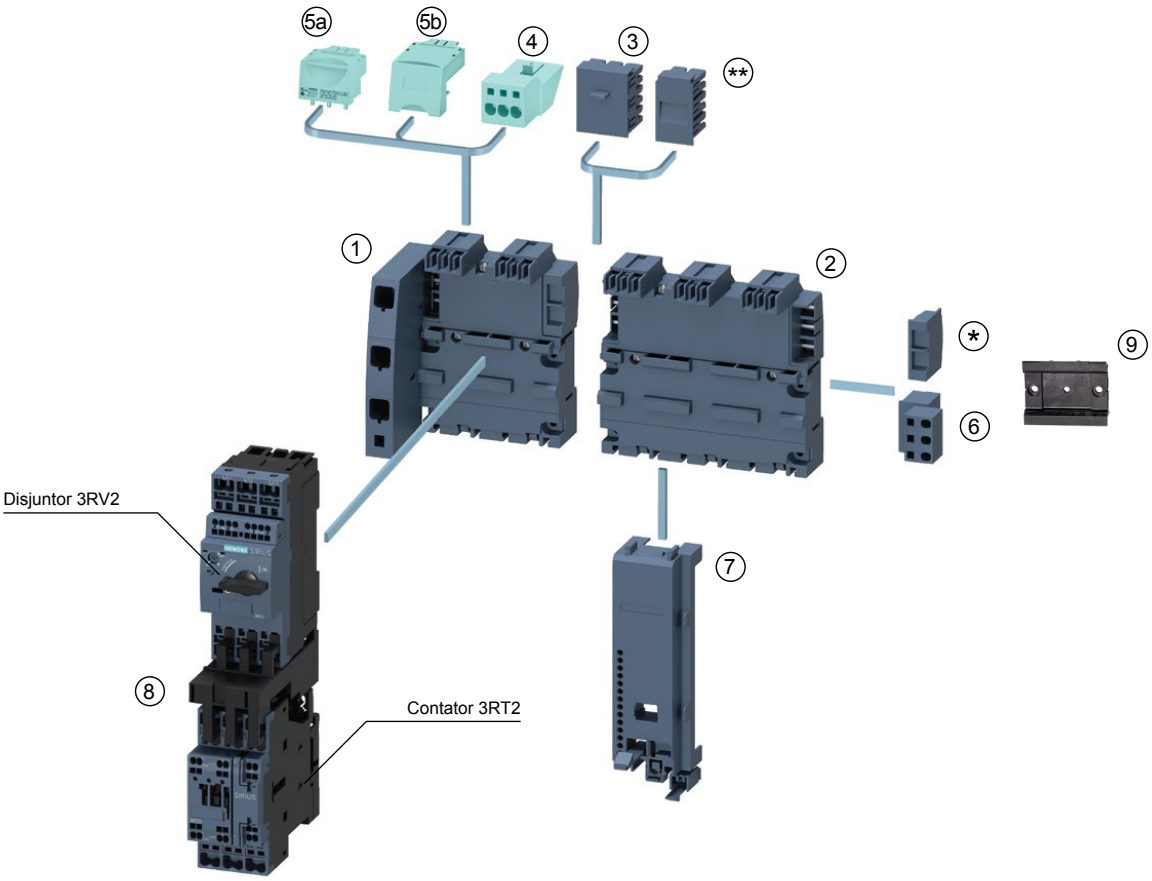

(1) **Base de montagem com barramento trifásico até 63 A**	**Tipo**
Para dois disjuntores-motor 3RV2.1 e / ou 3RV2.2 de corrente nominal até 32 A, com conexão da alimentação por cabo flexível de 6 a 25 mm² ou cabo flexível com terminal de 4 a 25 mm². (*) Proteção final do barramento é fornecido com a base de montagem. Em caso de necessidade adicional o tipo é 3RV2917 - 6A.	**3RV2917-1A** 1) **3RV2917-1E** 2)
(2) **Expansão da base de montagem com barramento trifásico até 63 A** 3)	**Tipo**
Para dois disjuntores-motor 3RV2.1 e / ou 3RV2.2 de corrente nominal até 32 A. Para três disjuntores-motor 3RV2.1 e / ou 3RV2.2 de corrente nominal até 32 A. (**) Conexão para interligar barramento é fornecido com a expansão da base de montagem. Em caso de necessidade adicional o tipo é 3RV2917-5BA00.	**3RV2917-4A** **3RV2917-4B**
(3) **Conexão para interligar barramento das bases de montagem**	**Tipo**
Com uma distância livre de 10 mm entre as bases de montagem permite acomodar os cabos destinados à circuitos de comando, controle, sinalização, etc.	**3RV2917-5E**
(4) **Bloco terminal trifásico até 32 A**	**Tipo**
É opcional. Para derivar do barramento a alimentação, por exemplo, contator com conexão por parafuso.	**3RV2917-5FA00**
(5a) **Elemento conector "plug-in"**	**Tipo**
Para alimentar um disjuntor-motor 3RV2 até 32 A com conexão por **mola**. Para 3RV2.1 até 16 A Para 3RV2.2 até 32 A	 **3RV2917-5AA00** **3RV2927-5AA00** 4)

(5b) **Elemento conector "plug-in"**	**Tipo**
Para alimentar um disjuntor-motor 3RV2 até 32 A com conexão por **parafuso**. Para 3RV2.1 até 16 A Para 3RV2.2 até 32 A	 **3RV2917-5CA00** **3RV1927-5AA00** 4)
(6) **Bloco terminal**	**Tipo**
Derivação do barramento trifásico que permite alimentar outros componentes monofásicos, bifásicos ou trifásicos até 32 A.	**3RV2917-5D**
(7) **Base de montagem -** Para contator **3RT2**	**Tipo**
Garante o apoio mecânico dos contatores 3RT2 em partidas direta ou reversora 5). Para 3RT2015 a 3RT2018 Para 3RT2023 a 3RT2027	 **3RV2917-7AA00** **3RV2927-7AA00**
(8) **Elemento de interligação -** Disjuntores-motor **3RV2** com Contatores **3RT2**	**Tipo**
3RV2.1 ou 3RV2.2 com 3RT201 com acionamento CA ou CC 3RV2.1 com 3RT201 com acionamento CA ou CC 3RV2.1 ou 3RV2.2 com 3RT202 com acionamento CA 3RV2.2 com 3RT202 com acionamento CA ou CC 3RV2.1 ou 3RV2.2 com 3RT202 com acionamento CC	**3RA1921-1DA00** 6) **3RA2911-2AA00** 7) **3RA2921-1AA00** 6) **3RA2921-2AA00** 7) **3RA2921-1BA00** 6)
(9) **Trilho DIN**	**Tipo**
Fixação na base de montagem. Pode ser utilizado, por exemplo, com mini-disjuntores em circuitos auxiliares.	**3RV1917-7B**
Elementos para montagem de partida reversora,- com Intertravamento mecânico, garras de fixação, modulo ligação inferior e superior. Necessário base de montagem para segundo contator.	**Tipo**
Para 3RT201	**3RA2913-2AA1** 6) **3RA2913-2AA2** 7)
Para 3RT202	**3RA2923-2AA1** 6) **3RA2923-2AA2** 7)

1) Conexão de alimentação no lado esquerdo.
2) Conexão de alimentação no lado direito.
3) Utilizar proteção do final do barramento que é fornecido com a base de montagem.
4) Para partidas com correntes acima de 25A, o ajuste da faixa de corrente do disjuntor motor não deve ultrapassar 87% do valor máximo
5) Para partida com reversão utilizar mais uma base de montagem para apoio mecânico do segundo contator.
6) Conexão dos terminais por parafuso.
7) Conexão dos terminais por mola.

Para conexão por mola, utilizar chave de fenda de Ø 3 mm com 0,5 mm de fenda, tipo 3RA2908-1A

Relés e Contatores de Estado Sólido p/ alta frequência de manobras

Cargas resistivas e indutivas

3RF21

3RF20

3RF22

3RF23

3RF24

Funcionalidade:
Aplicações com alta frequência de manobras de cargas resistivas e indutivas, como elementos de aquecimento (resistências), operação de válvulas, partida e parada de pequenos motores monofásicos.

Aplicações:
Máquinas de injeção e extrusão na indústria plástica, máquinas de embalagem e empacotamento,fornos, máquinas de moldagem de borracha, controles em geral que necessitem de uma alta frequência de manobras e controle térmico de processos.
Devido ao chaveamento silencioso, pode ser aplicado em áreas que exijam silêncio, como hospitais e hotéis.

Características:
- Não possui partes móveis, sem ruídos
- Vida útil extremamente longa
- Robustez através da utilização de SCRs
- Contatos protegidos contra toques
- Economia de espaço
- Alta resistência a vibrações
- Bornes de comando extraíveis
- Potência dissipada otimizada
- Baixa manutenção

	3RF21	3RF20	3RF22	3RF23	3RF24
Integração ao conceito de chave de partida através do método de conexão industrial	Sim	Não	Sim	Sim	Sim
Tipo de chaveamento	Ponto-zero	Ponto-zero	Ponto-zero	Ponto-zero / Instantâneo	Ponto-zero
Tensão de comando Us	24 VCC 4 … 30 VCC 110 ...230 VCA	24 VCC 4 … 30 VCC 110 ...230 VCA	4 … 30 VCC	24 VCC 4 … 30 VCC 110 ...230 VCA	4 … 30 VCC 230 VCA
Corrente de consumo no comando	20 mA	20 mA	30 mA	20 mA	30 mA
Tensão de operação Ue	24 … 230 VCA 48 … 460 VCA 48 … 600 VCA	24 … 230 VCA 48 … 460 VCA 48 … 600 VCA	48 … 600 VCA	24 … 230 VCA 48 … 460 VCA 48 … 600 VCA	48 … 600 VCA
Frequências	50 / 60 Hz	50 / 60 Hz	50 / 60 Hz	50 / 60 Hz	50 / 60 Hz
Corrente nominal de saída	20/30/50/70/88 A	20/30/50/70/88 A	30/55 A	10,5/20/30/50/70 A	10,5/20/30/50 A
Tecnologia	Tiristores (SCR)	Tiristores (SCR)	Tiristores (SCR)	Tiristores (SCR)	Tiristores (SCR)
Montagem	Em superfície dissipadora de calor			Montado em dissipador otimizado para o uso Pode ser montado em trilho ou outras superfícies	
Fases controladas	1	1	2 ou 3 (ver o tipo)	1	2 ou 3 (ver tipo)
Sinalização de comando (Led)	Sim	Sim	Sim	Sim	Sim
Tabelas de coordenação entre dispositivos de proteção	Sim	Sim	Sim	Sim	Sim
Desenhos 2D, 3D, manuais e data-sheets	Sim	Sim	Sim	Sim	Sim
Normas e certificações	UL, IEC, CSA, CCC, C-Tick e Gost				
Tipo de conexão dos terminais	Parafuso, protegido contra toques		Mola, protegido contra toques		Parafuso para terminal olhal

Relés de Estado Sólido para cargas resistivas - Chaveamento no ponto zero

		22,5 mm - Monofásico			45 mm - Monofásico
I máx (A) [1]	Tensão de operação Ue (VCA)	Terminais parafuso (Tipo)	Terminais mola (Tipo) [3]	Parafuso para terminal olhal (Tipo)	Terminais parafuso (Tipo)
20	24 … 230	**3RF21 20-1AA□2**	**3RF21 20-2AA□2**	**3RF21 20-3AA□2**	**3RF20 20-1AA02**
30		**3RF21 30-1AA□2**	-	-	**3RF20 30-1AA□2**
50		**3RF21 50-1AA□2**	**3RF21 50-2AA□2**	**3RF21 50-3AA□2**	**3RF20 50-1AA□2**
70		**3RF21 70-1AA□2**	-	-	**3RF20 70-1AA□2**
90		**3RF21 90-1AA□2**	-	**3RF21 90-3AA□2**	**3RF20 90-1AA□2**
20	48 … 460	**3RF21 20-1AA□4**	**3RF21 20-2AA□4**	**3RF21 20-3AA□4**	**3RF20 20-1AA□4**
30		**3RF21 30-1AA□4**	-	-	**3RF20 30-1AA□4**
50		**3RF21 40-1AA□4**	**3RF21 50-2AA□4**	**3RF21 50-3AA□4**	**3RF20 50-1AA□4**
70		**3RF21 70-1AA□4**	-	-	**3RF20 70-1AA□4**
90		**3RF21 90-1AA□4**	-	**3RF21 90-3AA44** [2]	**3RF20 90-1AA□4**
20	48 … 600	**3RF21 20-1AA45** [2]	**3RF21 20-2AA45** [2]	-	**3RF20 20-1AA45** [2]
30		**3RF21 30-1AA45** [2]	-	-	-
50		**3RF21 40-1AA45** [2]	-	-	**3RF20 50-1AA45** [2]
70		**3RF21 70-1AA45** [2]	-	-	**3RF20 70-1AA45** [2]
90		**3RF21 90-1AA45** [2]	-	-	**3RF20 90-1AA45** [2]
Tensão de comando Us 24 VCC 110 … 230 VCA		0 2	0 2	0 2	0 2

Relés de Estado Sólido 45mm - Trifásico

Chaveamento no ponto-zero, tensão de operação Ue = 48...600 VCA, tensão de comando Us = 4...30 VCC

I máx (A) [1]	Terminais parafuso (Tipo)	Terminais mola (Tipo) [3]
Controle em 2 fases (para uso em circuitos sem a necessidade de conexão ao condutor neutro)		
30 55	**3RF22 30-1AB45** **3RF22 55-1AB45**	**3RF22 30-2AB45** **3RF22 55-2AB45**
Controle em 3 fases (para uso em circuitos ligados em estrela com conexão ao condutor neutro ou aplicações que exijam as 3 fases chaveadas)		
30 55	**3RF22 30-1AC45** **3RF22 55-1AC45**	**3RF22 30-2AC45** **3RF22 55-2AC45**

Diagrama de Circuitos

Relés monofásicos

Comando CA

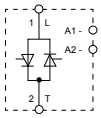

Comando CC

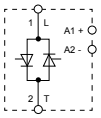

Relés trifásicos

Controle em 2 fases

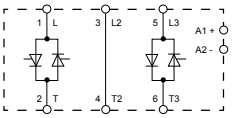

Controle em 3 fases

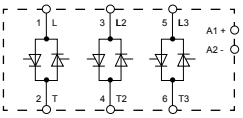

Dimensões (mm)

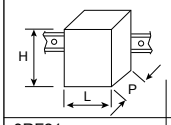

	L	H	P
3RF21	22,5	85	48
3RF20	45	58	48
3RF22	45	95	47

1) A corrente máxima informada se refere a performance do equipamento. A corrente nominal de operação le poderá ser menor dependendo do método de conexão e condições de resfriamento.
2) Tensão de comando Us: 4…30 VCC
3) Com este método de conexão (mola), o relé poderá ser usado somente com uma corrente de operação de até 20 A e um condutor de 2,5 mm². Correntes maiores são possíveis com dois condutores por terminal.

As informações aqui contidas
correspondem ao estado atual da técnica,
e estarão sujeitas a alterações

Relés e Contatores de Estado Sólido p/ alta frequência de manobras

Contatores para cargas resistivas e indutivas

Contatores de Estado Sólido para cargas resisitivas e indutivas - Monofásico

Chaveamento no ponto-zero

I máx (A) [1]	Tensão de operação Ue (VCA)	Terminais parafuso (Tipo)	Terminais mola (Tipo) [3]	Parafuso para terminal olhal (Tipo)
10,5	24 … 230	**3RF23 10-1AA□2**	**3RF23 10-2AA□2**	**3RF23 10-3AA□2**
20		**3RF23 20-1AA□2**	**3RF23 20-2AA□2**	**3RF23 20-3AA□2**
30		**3RF23 30-1AA□2**	-	**3RF23 30-3AA□2**
40		**3RF23 40-1AA□2**	-	**3RF23 40-3AA□2**
50		**3RF23 50-1AA□2**	-	**3RF23 50-3AA□2**
70		-	-	**3RF23 70-3AA□2**
10,5	48 … 460	**3RF23 10-1AA□4** **3RF23 10-1AA44** [4]	**3RF23 10-2AA□4** **3RF23 20-2AA□4**	**3RF23 10-3AA□4**
20		**3RF23 20-1AA□4** **3RF23 20-1AA44** [4]	- -	**3RF23 20-3AA□4** **3RF23 20-3AA44** [4]
30		**3RF23 30-1AA□4** **3RF23 30-1AA44** [4]	- -	**3RF23 30-3AA□4** **3RF23 30-3AA44** [4]
40		**3RF23 20-1AA□4**	-	**3RF23 40-3AA□4**
50		**3RF23 50-1AA4** [4]	- -	**3RF23 50-3AA□4** **3RF23 50-3AA44** [4]
70		-	-	**3RF23 70-3AA□4**
10,5	48 … 600	**3RF23 10-1AA45** [4]	**3RF23 20-2AA□6**	**3RF23 10-3AA□6**
20		**3RF23 20-1AA45** [4]	-	**3RF23 20-3AA□6**
30		**3RF23 30-1AA45** [4]	-	**3RF23 30-3AA□6**
40		**3RF23 40-1AA45** [4]	- -	**3RF23 40-3AA□6** **3RF23 40-3AA45** [4]
50		**3RF23 50-1AA45** [4]	-	**3RF23 50-3AA□6**
70		-	-	**3RF23 70-3AA□6** **3RF23 70-3AA45** [4]

Chaveamento no ponto-zero

I máx(A)[1] / Ie AC-15 [2]	Tensão de operação Ue (VCA)	Terminais parafuso (Tipo)	Parafuso para terminal olhal (Tipo)
10,5 / 6	24 … 230	**3RF23 10-1BA□2**	-
20 / 12		**3RF23 20-1BA□2**	-
30 / 15		**3RF23 30-1BA□2**	-
40 / 20		**3RF23 40-1BA□2**	-
50 / 25		**3RF23 50-1BA□2**	-
70 / 27,5		**3RF23 70-1BA□2** [3]	**3RF23 70-3BA□2**
10,5 / 6	48 … 460	**3RF23 10-1BA□4**	-
20 / 12		**3RF23 20-1BA□4** **3RF23 20-1BA44** [4]	-
30 / 15		**3RF23 30-1BA□4** **3RF23 30-1BA44** [4]	-
40 / 20		**3RF23 40-1BA□ 4**	-
50 / 25		**3RF23 50-1BA□ 4** **3RF23 50-1BA44** [4]	-
70 / 27,5		**3RF23 70-1BA44** [3] [4]	**3RF23 70-3BA□4**
10,5 / 6	48 … 600	**3RF23 10-1BA□ 6**	-
20 / 12		**3RF23 20-1BA□ 6**	-
30 / 15		**3RF23 30-1BA□ 6**	-
40 / 20		**3RF23 40-1BA□ 6**	-
50 / 25		**3RF23 50-1BA□ 6**	-
70 / 27,5		**3RF23 70-1BA□ 6** [3]	**3RF23 70-3BA□6**

Tensão de comando Us
24 VCC
110 … 230 VCA

0 2 0 2 0 2 0 2 0 2

Contatores de Estado Sólido para cargas resistivas e indutivas - Trifásico

Chaveamento no ponto-zero [5]

I máx (A) [1]	Tensão de operação Ue (VCA)	Terminais parafuso (Tipo) [1]	Terminais mola (Tipo) [1]
10,5	48 … 600	**3RF24 10-1AB□5**	**3RF24 10-2AB□5**
20		**3RF24 20-1AB□5**	**3RF24 20-2AB□5**
30		**3RF24 30-1AB□5**	-
40		**3RF24 40-1AB□5**	-
50		**3RF24 50-1AB□5**	-

Chaveamento no ponto-zero [6]

Terminais I máx(A)[1]	Tensão de operação Ue (VCA)	Parafuso protegido contra torques (Tipo) [1]	Parafuso para terminal olhal (Tipo)
10,5	48 … 600	**3RF24 10-1AC□5**	**3RF24 10-2AC□5**
20		**3RF24 20-1AC□5**	**3RF24 20-2AC□5**
30		**3RF24 30-1AC□5**	-
40		**3RF24 40-1AC□5**	-
50		**3RF24 50-1AC□5**	-

Tensão de comando Us
4 ... 30 VCC
230 VCA

4 5 4 5 4 5 4 5

Dimensões (mm)

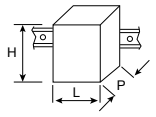

Tipo	L x H x P (mm)
3RF23 10	22,5 x 100 x 89
3RF23 20	22,5 x 100 x 135,5
3RF23 30	30 x 100 x 151
3RF23 40 / 50	67 x 100 x 151
3RF23 70	135 x 100 x 157,5

Tipo	L x H x P (mm)
3RF24 10	45 X 100 X 105
3RF24 20-.AB	67 X 100 X 112,5
3RF24 20-.AC / 3RF24 30-.AB	89,5 X 100 X 112,5
3RF24 30-.AC / 3RF24 40-.AB	113,5 X 100 X 121
3RF24 40-.AC / 3RF24 50-.AB	157,5 X 100 X 121
3RF24 50-.AC	157,5 X 180 X 121

Acessórios

Conversor de sinal para SIRIUS 3RF2

Com um sinal analógico de entrada de 0-10 V é possível ajustar a tensão de saída que manobra a carga. Para isso, ele converte a tensão analógica de controle em uma saída digital modulada por largura de pulsos. Este sinal de saída possui um controle de chaveamento ON/OFF dentro de um período fixo de 1 segundo, por exemplo: 3V corresponde a 0,3 segundos em ON e 0,7 segundos em OFF. A conversão de sinal é realizada linearmente dentro de uma faixa de 0,3 a 9,6 V. Este módulo somente pode ser usado em relés 3RF21 e 3RF22 ou contatores 3RF23 e 3RF24, com tensão de comando de 24 VCC, 24 VCA/CC ou 4…30VCC. Tensão da eletrônica de comando: 24 VCA/CC.

3RF29 00-0EA18

Monitor de carga

Diversas falhas podem ser detectadas com este módulo monitor de cargas. Como exemplo temos a identificação de falhas nos elementos de carga (até 6 cargas na versão básica e até 12 cargas na versão extendida), monitoramento dos tiristores, queda de tensão e rompimento do circuito de potência. A falha pode ser indicada por LEDs e reportada para um controlador através de sua saída. Seu princípio de operação é baseado na leitura permanente da corrente moninal, previamente armazenada. Este módulo somente pode ser usado em relés 3RF21 ou contatores 3RF23 com conexão parafuso.

Versão Básica
(Tensão de alimentação de controle: 24 VCC)

Ie (A)	Tensão de operação	Tipo
6	-	**3RF29 06-0FA08**
20	-	**3RF29 20-0FA08**

Versão Extendida
(Tensão de alimentação de controle: 24 VCC/VCA)

Ie (A)	Tensão de operação 110 … 230 VCA	Tensão de operação 400 … 600 VCA
20	**3RF29 20-0GA13**	**3RF29 20-0GA16**
50	**3RF29 50-0GA13**	**3RF29 50-0GA16**
90	**3RF29 90-0GA13**	**3RF29 90-0GA16**

(Tensão de alimentação de controle: 110 VCA)

Ie (A)	Tensão de operação 110 … 230 VCA	Tensão de operação 400 … 600 VCA
20	**3RF29 20-0GA33**	**3RF29 20-0GA36**
50	**3RF29 50-0GA33**	**3RF29 50-0GA36**
90	**3RF29 90-0GA33**	**3RF29 90-0GA36**

Capa de terminais

Para uso com relés 3RF21 e contatores 3RF23 com conexão do tipo parafuso para terminal olhal.
(Fornecido em pacote com 10 unidades)

3RF29 00-3PA88

1) A corrente máxima informada se refere a performance do equipamento. A corrente nominal de operação Ie poderá ser menor dependendo do método de conexão e condições de resfriamento.
2) Categoria de utilização AC-15: cargas eletromagnéticas, conf. IEC 60947-5. Parâmetros: freq. máx. manobras 1200/h, 50% período ON (período de ligação), 10xcorrente partida por 60 ms.
3) Devido a conexão parafuso e as seções máximas de cabos, a corrente máxima permitida é de 50 A. 4) Tensão de comando Us: 4…30 VCC 5) Controle em 2 fases (para uso em circuitos sem a necessidade de conexão ao condutor neutro) 6) Controle em 3 fases (para uso em circuitos ligados em estrela com conexão ao condutor neutro ou aplicações que exijam as 3 fases chaveadas)

Contatores de Estado Sólido para alta frequência de manobras

Chaveamento de motores

Funcionalidade:
Ideal para o chaveamento de motores trifásicos até 16 A com partida direta e até 7,4 A com partida reversora que exijam alta frequência de manobras.

Aplicações:
Correias transportadoras em sistemas de transporte, máquinas paletizadoras, entre outras aplicações que exijam um grande número de manobras em motores trifásicos.

Características:
- Contatores encapsulados com dissipadores de calor integrados
- Grau de proteção IP20
- Indicação de funcionamento via LED
- Conector de comando extraível
- Montagem em trilho DIN ou em placas
- Tipos de conexão: Parafuso ou mola
- 2 fases controladas
- Versão para partida reversora extremamente compacta
- Alta robustez através da utilização de tiristores (SCR)
- Integração com equipamentos da linha SIRIUS
- Intertravamento elétrico integrado
- Não precisa de aterramento
- Normas e certificações: IEC, UL, CSA, CE, C-Tick, CCC
- Todos modelos possuem desenhos 2D/3D, manuais e datasheets

3RF34 05-1BB□□

3RF34 10-1BB□□

Características

Tensão de comando Us	Tensão de operação Ue (toler: +/- 10% 50/60 Hz)	Corrente nominal de saída em AC53/40°C [1]	Corrente de consumo no comando	Sinalização de comando (LED)	Tabelas de coord. entre dispositivos de proteção	Tipos de conexão dos terminais	Dimensões (mm) L	H	P
Contatores de estado sólido - Partida direta - (Modelos: 3RF34 05-1BB□□, 3RF34 10-1BB□□, 3RF34 12-1BB□□ e 3RF34 16-1BB□□)									
24 VCC 110...230 VCA	48...480 VCA 48...600 VCA	5,2 (4,5) / 9,2 / 12,5 / 16 A	20 mA (24 VCC) 15 mA (110...230 VCA)	Sim	Sim	Parafuso Mola	90 (45)[6]	95	96,5
Contatores de estado sólido para reversão - Partida reversora (Modelos: 3RF34 03-1BD□□ , 3RF34 05-1BD□□ e 3RF34 10-1BD□□)									
24 VCC 110...230 VCA	48...480 VCA	3,8 (3,4) / 5,4 (4,8) / 7,4 A	15 mA (24 VCC) 10 mA (110...230 VCA)	Sim	Sim	Parafuso	45 (90)[7]	95	96,5

Coordenação entre dispositivos de proteção

Conceito de chave de partida, permitindo total integração com elementos de proteção como disjuntores-motor 3RV2, relés de sobrecarga eletrônicos 3RB3 e relés monitores de corrente 3RR2.
Atende os tipos de coordenação 1 e 2.

Chaveamento de motores

Partida Direta

Motores trifásicos [2] Potências máximas, AC-3, 60 Hz			**Disjuntor-motor** [4] Classe 10			**Contatores de Estado Sólido** Classe 10 - 40°C		**Relé Monitor de Corrente** [5] (opcional)	
220 V (cv / kW)	380 V (cv / kW)	440 V (cv / kW)	Tipo	Ajustes (A)	Iq máx (kA)	Tipo	In máx. [3] (A)	Tipo	Ajustes (A)
0,16 / 0,13	0,25 / 0,18	0,33 / 0,25	3RV2011-0HA10	0,55 - 0,8	50	3RF34 05-□BB□4	5,2	-	-
0,25 / 0,18	0,33 / 0,25	0,5 / 0,37	3RV2011-0JA10	0,7 - 1	50	3RF34 05-□BB□4	5,2	-	-
0,25 / 0,18	0,5 / 0,37	0,5 / 0,37	3RV2011-0KA10	0,9 - 1,25	50	3RF34 05-□BB□4	5,2	-	-
0,33 / 0,25	0,75 / 0,55	0,75 / 0,55	3RV2011-1AA10	1,1 - 1,6	50	3RF34 05-□BB□4	5,2	-	-
0,5 / 0,37	1 / 0,75	1 / 0,75	3RV2011-1BA10	1,4 - 2	50	3RF34 05-□BB□4	5,2	3RR2□41-□A□30	1,6 - 16
0,75 / 0,55	1,5 / 1,1	1,5 / 1,1	3RV2011-1DA10	2,2 - 3,2	50	3RF34 05-□BB□4	5,2	3RR2□41-□A□30	1,6 - 16
1 / 0,75	2 / 1,5	2 / 1,5	3RV2011-1EA10	2,8 - 4	50	3RF34 05-□BB□4	5,2	3RR2□41-□A□30	1,6 - 16
1,5 / 1,1	2 / 1,5	3 / 2,2	3RV2011-1FA10	3,5 - 5	50	3RF34 05-□BB□4	5,2	3RR2□41-□A□30	1,6 - 16
1,5 / 1,1	3 / 2,2	4 / 3	3RV2011-1GA10	4,5 - 6,3	50	3RF34 05-□BB□4	5,2	3RR2□41-□A□30	1,6 - 16
2 / 1,5	4 / 3	5 / 3,7	3RV2011-1HA10	5,5 - 8	20	3RF34 10-□BB□4	9,2	3RR2□41-□A□30	1,6 - 16
3 / 2,2	5 / 3,7	6 / 4,5	3RV2011-1JA10	7 - 10	20	3RF34 10-□BB□4	9,2	3RR2□41-□A□30	1,6 - 16
4 / 3	6 / 4,5	7,5 / 5,5	3RV2011-1KA10	9 - 12,5	5	3RF34 12-□BB□4	12,5	3RR2□41-□A□30	1,6 - 16
5 / 3,7	10 / 7,5	10 / 7,5	3RV2021-4AA10	11 - 16	5	3RF34 16-□BB□4	16	3RR2□41-□A□30	1,6 - 16

Partida Reversora

Motores trifásicos [2] Potências máximas, AC-3, 60 Hz			**Disjuntor-motor** [4] Classe 10			**Contatores de Estado Sólido** Classe 10 - 40°C		**Relé Monitor de Corrente** [5] (opcional)	
220 V (cv / kW)	380 V (cv / kW)	440 V (cv / kW)	Tipo	Ajustes (A)	Iq máx (kA)	Tipo	In máx. [3] (A)	Tipo	Ajustes (A)
0,16 / 0,13	0,25 / 0,18	0,33 / 0,25	3RV2011-0HA10	00,55 - 0,8	50	3RF34 03-1BD□4	3,8	-	-
0,25 / 0,18	0,33 / 0,25	0,5 / 0,37	3RV2011-0JA10	0,7 - 1	50	3RF34 03-1BD□4	3,8	-	-
0,25 / 0,18	0,5 / 0,37	0,5 / 0,37	3RV2011-0KA10	0,9 - 1,25	50	3RF34 03-1BD□4	3,8	-	-
0,33 / 0,25	0,75 / 0,55	0,75 / 0,55	3RV2011-1AA10	1,1 - 1,6	50	3RF34 03-1BD□4	3,8	-	-
0,5 / 0,37	1 / 0,75	1 / 0,75	3RV2011-1BA10	1,4 - 2	50	3RF34 03-1BD□4	3,8	3RR2□41-□A□30	1,6 - 16
0,75 / 0,55	1,5 / 1,1	1,5 / 1,1	3RV2011-1DA10	2,2 - 3,2	50	3RF34 03-1BD□4	3,8	3RR2□41-□A□30	1,6 - 16
1 / 0,75	2 / 1,5	2 / 1,5	3RV2011-1EA10	2,8 - 4	50	3RF34 03-1BD□4	3,8	3RR2□41-□A□30	1,6 - 16
1,5 / 1,1	2 / 1,5	3 / 2,2	3RV2011-1FA10	3,5 - 5	50	3RF34 05-1BD□4	5,4	3RR2□41-□A□30	1,6 - 16
1,5 / 1,1	3 / 2,2	3 / 2,2	3RV2011-1GA10	4,5 - 6,3	50	3RF34 05-1BD□4	5,4	3RR2□41-□A□30	1,6 - 16
2 / 1,5	4 / 3	4 / 3	3RV2011-1HA10	5,5 - 8	10	3RF34 10-1BD□4	7,4	3RR2□41-□A□30	1,6 - 16
2 / 1,5	4 / 3	5 / 3,7	3RV2011-1HA10	5,5 - 8	10	3RF34 10-1BD□4	7,4	3RR2□41-□A□30	1,6 - 16

Conexão parafuso: 1
Conexão mola: 2
24 VCC: 0
110...230 VCA: 2

Analógico: 1
Digital: 2
Conexão parafuso: 1
Conexão mola: 2
24 VCC/VCA A
24...240 VCC/VCA W

Diagramas de circuito

Partida Direta

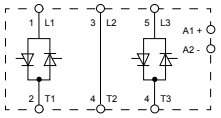

Partida Reversora

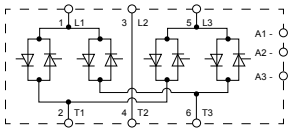

Distâncias de montagem (mm)

Montagem individual (stand-alone)

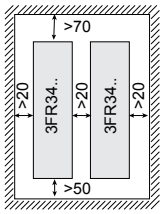

Montagem lado-a-lado. Verificar possível redução da corrente nominal (In)

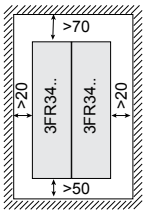

Acessórios

Módulo de ligação
para ligação entre 3RF34 e 3RV2 (S00/S0), com conexão parafuso

3RA29 21-1BA00

Adaptador
para montagem direta entre 3RF34 e relés de sobrecarga 3RB3 ou relé monitor de corrente 3RR2, com conexão parafuso

3RF39 00-0QA88

1) Valores em parênteses se aplicam a montagem lado-a-lado com disjuntores-motor 3RV.
2) Tabela de motores 4 pólos. Os valores de potência e corrente poderão sofrer alterações entre fabricantes. Consulte catálogo correspondente.
3) Corrente nominal considerada para montagem com distâncias lateriais mínimas de 20 mm.
4) Com a utilização de disjuntores-motor para proteção, é atendida a Coordenação Tipo 1. Para atendimento a Coordenação Tipo 2, consulte manual do produto.
5) Relé monitor de corrente, tamanho S00: deve ser utilizado com suporte de ligação para instalação individual (3RU29 16-3AA01). Consulte catálogo de produto para maiores informações.
6) Dimensão entre parenteses somente para o modelo 3RF34 05-1BB□□. 7) Dimensão entre parenteses somente para o modelo 3RF34 10-1BD□□.

As informações aqui contidas correspondem ao estado atual da técnica, e estarão sujeitas a alterações

Partida Ultra-Compacta 3RM1 - SIRIUS

Guia de seleção

As partidas para motores SIRIUS 3RM1 combinam a funcionalidade dos contatores e relés de sobrecarga eletrônicos em uma largura de apenas 22,5 mm. Com a tecnologia híbrida de chaveamento, possuem os benefícios das tecnologias de relés e semicondutores em um único dispositivo, o que melhora ainda mais sua relação custo-benefício. Além de motores trifásicos, também são aplicados em cargas resistivas ou motores monofásicos.

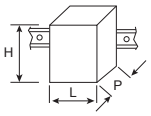

L = 22,5 mm
H = 100 mm
P = 137 mm

Possuem diversas versões, como partida direta ou reversora (também na versão SAFETY), proteção eletrônica de sobrecarga do motor, conexões tipo parafuso ou mista, terminais removíveis para facilitar montagens ou substituições rápidas, montagem flexível em grupos, indicadores de estado com LEDs, ajuste da corrente do motor, botão de teste/reset, sistema de bases para montagem rápidas e sem fios e codificação em código Datamatriz, que auxilia na busca rápida de informações através de smartphones e tablets.

Motores trifásicos, 4 pólos, 60 Hz, AC2/AC3 [1]						Disjuntor-motor [2]		Partidas Ultra-compactas Classe 10 40°C	
220 VCA		380 VCA		440 VCA		Tipo	Ajuste	Tipo	In ajustável (A) [3]
(cv)	(kW)	(cv)	(kW)	(cv)	(kW)		(A)		
0,07	0,05	0,11	0,08	0,12	0,09	**3RV2011-0DA10**	0,32	**3RM1□01 -□AA□4**	0,1 … 0,5
-	-	0,16	0,12	0,16	0,12	**3RV2011-0FA10**	0,5		
0,11	0,08	-	-	0,25	0,18	**3RV2011-0GA10**	0,63		
0,12	0,09	-	-	-	-	**3RV2011-0GA10**	0,63	**3RM1□02 -□AA□4**	0,4 … 2
0,16	0,12	0,25	0,18	0,33	0,25	**3RV2011-0HA10**	0,8		
-	-	0,33	0,25	0,5	0,37	**3RV2011-0JA10**	1		
0,25	0,18	0,5	0,37	-	-	**3RV2011-0KA10**	1,25		
0,33	0,25	-	-	0,75	0,55	**3RV2011-1AA10**	1,6		
0,50	0,37	0,75-1	0,55-0,75	1	0,75	**3RV2011-1BA10**	2		
-	-	-	-	1,5	1,1	**3RV2011-1CA10**	2,5	**3RM1□07 -□AA□4** [4]	1,6 … 7
0,75	0,55	1,5	1,1	2	1,5	**3RV2011-1DA10**	3,2		
1	0,75	2	1,5	-	-	**3RV2011-1EA10**	4		
1,5	1,1	-	-	3	2,2	**3RV2011-1FA10**	5		
-	-	3	2,2	4	3	**3RV2011-1GA10**	6,3		
2	1,5	4	3	5	3,7	**3RV2011-1HA10**	8		

Montagem em grupo - Motores Trifásicos
Economia de espaço e custos

* A montagem com várias chaves de partida 3RM1 é possível através de acessórios para montagem de um sistema de barramento (ver acessórios).
* O sistema de barramento trifásico é formado por barramentos de 2, 3 ou 5 chaves, para montagem lado-a-lado.
* A corrente máxima do barramento formado não pode exceder 25 A.
* A proteção magnética pode ser feita por um disjuntor-motor, considerando a soma das correntes dos motores.
* Um terminal de alimentação trifásico é necessário para alimentação única do barramento.
* Para montagem com mais de 5 chaves, basta rotacionar a barra em 180° (exemplo com 6 chaves usando uma barra para 5 chaves e uma para 2 chaves, ou 2 barras para 3 chaves cada.

Complemento de código

Função principal / Tipo de partida	Partida direta	0
	Partida direta SAFETY	1
	Partida reversa	2
	Partida reversa SAFETY	3
Tipo de conexão	Parafuso	1
	Mista [5]	3
Tensão da eletrônica de comando	24 VCC	0
	110-230 VCA / 110 VCC	1

Acessórios

Sistema de barramento trifásico para chaves 3RM1 com conexão parafuso

Terminal de alimentação trifásico
3RM1920-1AA

Capa de proteção contra toque
3RM1910-6AA

Elemento de fixação para parede
(embalagem com 10 peças)
3ZY1311-0AA00

Barramento trifásico para 2 chaves 3RM1
3RM1910-1AA

Barramento trifásico para 3 chaves 3RM1
3RM1910-1BA

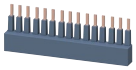

Barramento trifásico para 5 chaves 3RM1
3RM1910-1DA

Capa de proteção contra acesso não autorizado
(embalagem com 5 peças)
3ZY1321-2AA00

Chave 3RM1 SAFETY

Para atender aos requisitos de desligamento seguro, as partidas SIRIUS 3RM1 também estão disponíveis em versões SAFETY, que dispensam o uso de contatores em redundância, trazendo economia de espaço e de componentes.
Podem ser usadas em combinação com relés de segurança 3SK1 e 3SK2 como módulo de expansão, para implementar diversas aplicações de segurança. Através de bases de ligação próprias, permitem a ligação conjunta entre chaves e relés em um único barramento de comando.
Certificadas conforme normas de segurança IEC 62601 (SIL 3) e ISO 13849 (categoria 4, PL e).

Configurador Eletrônico

De forma simples e rápida, selecione o melhor modelo ou monte um grupo de partidas: www.siemens.com.br/3RM1

1) Valores orientativos. Fator de serviço igual a 1. Os valores de potência e corrente poderão sofrer alterações entre fabricantes. Consulte catálogo correspondente.
2) O disjuntor deve ser ajustado no limite do ajuste de sobrecarga. Na combinação somente com disjuntores, atendemos a Coordenação Tipo 1.
3) Ajustar para a corrente nominal de operação do motor (In).
4) Para aplicação em motores de corrente nominal acima de 4,5A, deve-se prever um espaço entre as chaves de 22,5mm (1 chave). Com o uso do barramento para montagem em grupo, basta deixar o espaço de uma chave livre, utilizando a capa de proteção para os contatos.
5) Terminais de potência em parafuso e terminais de comando em mola.

SIEMENS

Soft starters SIRIUS

Matriz auxiliar para seleção

		Smart			Standard	Avançada	
	Aplicação	**3RW30**	**3RW40**	**3RW50**	**3RW52**	**3RW55**	**3RW55 FAILSAFE**
Partidas normais (CLASSE 10)	Bomba	●	●	●	●	●	●
	Bombas (com função de parada suave)			○	○	●	●
	Bomba hidráulica	○	●	●	●	●	●
	Prensa	○	●	●	●	●	●
	Cinta transportadora 3)	○	●	●	●	●	●
	Transportador de rolos 3)	○	●	●	●	●	●
	Transportador parafuso 3)	○	●	●	●	●	●
	Escada rolante		●	●	●	●	●
	Compressor de pistão 3)		●	●	●	●	●
	Compressor parafuso 3)		●	●	●	●	●
	Ventilador 1)		●	●	●	●	●
	Bomba de vácuo (palheta)		●	●	●	●	●
	Sopradores centrífugos		●	●	●	●	●
Partidas pesadas (CLASSE 20)	Elevador de caneca		○	○	●	●	●
	Agitador		○	○	○	●	●
	Extrusora		○	○	○	●	●
	Torno		○	○	○	●	●
	Peletizador		○	○	○	●	●
	Mesa vibratória		○	○	○	●	●
	Moedor		○	○	○	●	●
Partidas muito pesadas (CLASSE 30)	Ventilador 2)					●	●
	Serra circular / Serra de fita					●	●
	Centrífuga					●	●
	Moinho					●	●
	Triturador					●	●

1) Momento de inércia do ventilador < 10 vezes o momento de inércia do motor.
2) Momento de inércia do ventilador ≥ 10 vezes o momento de inércia do motor.
3) Partida em alívio, carga reduzida.

● Soft starter recomendada
○ Soft starter possível

Funcionalidades						
Corrente nominal a 40°C (Conexão direta)	**3 ... 106 A**	**12,5 ... 106 A**	**143 ... 570 A**	**13 ... 570 A**	**13 ... 1.280 A**	**13 ... 570 A**
Tensões nominais de operação	200 ... 480 V	200 ... 480 V 200 ... 600 V	200 ... 480 V 200 ... 600 V	200 ... 480 V 200 ... 600 V	200 ... 480 V 200 ... 690 V 1)	200 ... 480 V
Partida / Parada suave	✓ 2)	✓	✓	✓	✓	✓
Rampa de tensão	✓	✓	✓	✓	✓	✓
Tensão de partida (%)	40...100	40...100	30...100	30...100	20...100	20...100
Tempo de partida e parada (s)	0...20 2)	0...20	0...20	0...20	0...360	0...360
Controle de Torque / Parada de bomba	–	–	–	–	✓	✓
Torque Suave (limite de torque no fim da rampa)	–	–	✓	✓	–	–
Bypass integrado	✓	✓	✓	✓	✓	✓
Aplicações segurança até SIL 3/PL e (STO)	–	–	–	–	–	✓
Proteção de sobrecarga do motor	–	✓	✓	✓	✓	✓
Proteção do motor via sensor de temperatura	–	✓ 4)	✓ 4)	✓ 4)	✓	✓
Saída Analógica (0-10 V ou 4-20 mA)	–	–	✓ 4)	✓ 4)	✓	✓
RESET remoto	–	✓	✓	✓	✓	✓
Ajuste do limite da corrente de partida	–	✓	✓	✓	✓	✓
Ligação dentro do delta do motor 1)	–	–	–	✓	✓	✓
Função de impulso de tensão / torque	–	–	–	–	✓	✓
Autoparametrização	–	–	–	–	✓	✓
Limpeza de bomba	–	–	–	–	✓	✓
Classe de disparo	–	OFF, 10, 15, 20	OFF, 10A/E, 20E	OFF, 10A/E, 20E	OFF, 10A/E, 20E, 30E	OFF, 10A/E, 20E, 30E
Administração da conta de usuário 6)	–	–	–	–	✓	✓
Operação de reversão com contatores	–	–	–	–	✓	✓
Frenagem CC com reversão por contatores 3) 5)	–	–	–	–	✓	–
Frenagem CC com contator 3) 5)	–	–	–	–	✓	–
Frenagem CC Dinâmico 3) 5)	–	–	–	–	✓	–
Aquecimento do motor	–	–	–	–	✓	–
Comunicação (módulo opcional) 7)	–	–	✓	✓	✓	✓
IHM para porta de painel	–	–	✓ 7)	✓ 7)	✓	✓
Exibição de valores de medição	—	–	✓ 7)	✓ 7)	✓	✓
Lista de eventos, dados estatísticos	–	–	✓ 7)	✓ 7)	✓	✓
Função Osciloscópio 6)	–	–	–	✓	✓	✓
Entrada e saídas programáveis	–	–	–	–	✓	✓
Jogos de parâmetros configuráveis	1	1	1	1	3	3
Parametrização, comando e visualização via software 6)	–	–	✓ 9)	✓ 9)	✓	✓
Fases controladas	2	2	2	3	3	3
Certificado ATEX/IECEx	-	✓ 8)	✓	–	✓	✓

1) Ligação dentro do delta do motor até 600V.
2) 3RW30 possui apenas partida suave.
3) Pode ser necessário sobredimensionamento do motor e soft starter.
4) Versão a ser escolhida na montagem do código.
5) Não é possível na ligação dentro do delta do motor.
6) Com uso do Soft Starter ES (TIA Portal).
7) Em conjunto com acessórios.
8) Não possui IECEX.
9) Não realiza parametrização.

	Condições gerais de aplicação (instalação individual, sem ventilador auxiliar adicional, ED=70%*)			
	Tipo	**Limite de corrente (%)**	**Tempo máximo de partida (s)**	**Partidas por hora (1/h)**
Classe 10	3RW30	300%	5	15
	3RW40 / 50 / 52	300%	10	8
	3RW55	300%	20	8
Classe 20E	3RW40	300%	20	5
	3RW50 / 52	300%	20	7
	3RW55	300%	40	2
Classe 30E	3RW55	300%	60	1

* ED: Valor percentual de duração da operação (ON) dentro de um ciclo completo.

Esta ferramenta considera que o motor possui conjugado suficiente para acelerar a carga e a instalação possui condições adequadas, com variações dentro dos limites permitidos (exemplo, queda de tensão durante uma partida). Este documento é apenas orientativo, seguindo as condições indicadas, e pode não corresponder ao estado real da aplicação, onde nestes casos é recomendado o uso do software de simulação e seleção “STS - Ferramenta de Simulação para Soft Starters”.

Soft Starter SIRIUS – Guia Rápido de Seleção

Consulte abaixo da tabela as versões de produtos

Motores de indução trifásicos [1)] Potências máximas				**Classe 10 - 40ºC**							
				Smart				**Standard**		**Avançada**	
220 V (cv / kW)	380 V (cv / kW)	440 V (cv / kW)	In máx (A)	**3RW30** Tipo	In máx (A)	**3RW40 / 3RW50** Tipo	In máx (A)	**3RW52** Tipo	In máx (A)	**3RW55** Tipo	In máx (A)
1 / 0,75	2 / 1,5	2 / 1,5	3,3	3RW3013-1BB14	3,6	-	–	-	–	-	–
2 / 1,5	3 / 2,2	4 / 3	5,7	3RW3014-1BB14	6,5	3RW4024-1BB14	12,5	3RW5213-3AC14	13	3RW5513-3HA14	13
3 / 2,2	5 / 3,7	6 / 4,5	8,3	3RW3016-1BB14	9	3RW4024-1BB14	12,5	3RW5213-3AC14	13	3RW5513-3HA14	13
-	6 / 4,5	7,5 / 5,5	10	3RW3017-1BB14	12,5	3RW4024-1BB14	12,5	3RW5213-3AC14	13	3RW5513-3HA14	13
4 / 3	7,5 / 5,5	10 / 5,5	13	3RW3017-1BB14	12,5	3RW4024-1BB14	12,5	3RW5213-3AC14	13	3RW5513-3HA14	13
6 / 4,5	10 / 7,5	12,5 / 9	16,5	3RW3018-1BB14	17,6	3RW4026-1BB14	25	3RW5214-3AC14	18	3RW5514-3HA14	18
7,5 / 5,5	15 / 11	15 / 11	22	3RW3026-1BB14	25	3RW4026-1BB14	25	3RW5215-3AC14	25	3RW5515-3HA14	25
12,5 / 9	20 / 15	25 / 18,5	32	3RW3027-1BB14	32	3RW4027-1BB14	32	3RW5216-3AC14	32	3RW5516-3HA14	32
15 / 11	25 / 18,5	30 / 22	38	3RW3028-1BB14	38	3RW4028-1BB14	38	3RW5217-3AC14	38	3RW5517-3HA14	38
-	30 / 22	-	44	3RW3036-1BB14	45	3RW4036-1BB14	45	3RW5224-3AC14	47	3RW5524-3HA14	47
20 / 15	40 / 30	50 / 37	61	3RW3037-1BB14	63	3RW4037-1BB14	63	3RW5225-3AC14	63	3RW5525-3HA14	63
25 / 18,5	50 / 37	-	71	3RW3038-1BB14	72	3RW4038-1BB14	72	3RW5226-3AC14	77	3RW5526-3HA14	77
30 / 22	-	60 / 45	76	3RW3046-1BB14	80	3RW4046-1BB14	80	3RW5226-3AC14	77	3RW5526-3HA14	77
-	60 / 45	-	84	3RW3047-1BB14	106	3RW4047-1BB14	106	3RW5227-3AC14	93	3RW5527-3HA14	93
40 / 30	75 / 55	75 / 55	102	3RW3047-1BB14	106	3RW4047-1BB14	106	3RW5234-2AC14	113	3RW5534-2HA14	113
50 / 37	100 / 75	100 / 75	140	-	-	3RW5055-2AB14	143	3RW5235-2AC14	143	3RW5535-2HA14	143
60 / 45	125 / 90	125 / 90	168	-	-	3RW5056-2AB14	171	3RW5236-2AC14	171	3RW5536-2HA14	171
75 / 55	150 / 110	150 / 110	203	-	-	3RW5072-2AB14	210	3RW5243-2AC14	210	3RW5543-2HA14	210
100 / 75	175 / 132	200 / 150	245	-	-	3RW5073-2AB14	250	3RW5244-2AC14	250	3RW5544-2HA14	250
125 / 90	200 / 150	250 / 185	290	-	-	3RW5074-2AB14	315	3RW5245-2AC14	315	3RW5545-2HA14	315
150 / 100	250 / 185	300 / 220	350	-	-	3RW5075-2AB14	370	3RW5246-2AC14	370	3RW5546-2HA14	370
175 / 132	350 / 260	350 / 260	470	-	-	3RW5076-2AB14	470	3RW5247-2AC14	470	3RW5547-2HA14	470
200 / 150	400 / 300	450 / 330	542	-	-	3RW5077-2AB14	570	3RW5248-2AC14	570	3RW5548-2HA14	570
250 / 185	450 / 330	500 / 370	603	-	-	-	-	-	-	3RW5552-2HA14	630
300 / 220	500 / 370	600 / 450	689	-	-	-	-	-	-	3RW5553-2HA14	720
350 / 260	600 / 450	700 / 515	812	-	-	-	-	-	-	3RW5554-2HA14	840
400 / 300	750 / 550	850 / 630	1012	-	-	-	-	-	-	3RW5556-2HA14	1100
550 / 410	900 / 670	1100 / 810	1270	-	-	-	-	-	-	3RW5558-2HA14	1280

Motores de indução trifásicos [1)] Potências máximas				**Classe 20E - 40°C**						**Classe 30E - 40°C**	
				Smart		**Standard**		**Avançada**		**Avançada**	
220 V (cv / kW)	380 V (cv / kW)	440 V (cv / kW)	In máx (A)	**3RW40** [6)] **/ 3RW50** Tipo	In máx (A)	**3RW52** Tipo	In máx (A)	**3RW55** Tipo	In máx (A)	**3RW55** Tipo	In máx (A)
3 / 2,2	5 / 3,7	6 / 4,5	8,3	3RW4024-1BB14	10	3RW5213-3AC14	13	3RW5513-3HA14	13	3RW5513-3HA14	13
6 / 4,5	10 / 7,5	12,5 / 9	16,5	3RW4026-1BB14	21	3RW5214-3AC14	18	3RW5514-3HA14	18	3RW5514-3HA14	18
7,5 / 5,5	12,5 / 9	15 / 11	20	3RW4026-1BB14	21	3RW5215-3AC14	25	3RW5515-3HA14	25	3RW5515-3HA14	25
10 / 7,5	15 / 11	20 / 15	26	3RW4027-1BB14	27	3RW5216-3AC14	32	3RW5516-3HA14	32	3RW5516-3HA14	32
-	20 / 15	25 / 18,5	31	3RW4028-1BB14	31	3RW5216-3AC14	32	3RW5516-3HA14	32	3RW5517-3HA14	38
15 / 11	25 / 18,5	30 / 22	38	3RW4036-1BB14	38	3RW5217-3AC14	38	3RW5517-3HA14	38	3RW5524-3HA14	47
-	30 / 22	-	44	3RW4037-1BB14	46	3RW5224-3AC14	47	3RW5524-3HA14	47	3RW5524-3HA14	47
20 / 15	40 / 30	50 / 37	61	3RW4046-1BB14	64	3RW5225-3AC14	63	3RW5525-3HA14	63	3RW5526-3HA14	77
30 / 22	-	60 / 45	76	3RW4047-1BB14	77	3RW5226-3AC14	77	3RW5526-3HA14	77	3RW5527-3HA14	93
-	60 / 45	-	84	3RW5055-2AB14	143	3RW5227-3AC14	93	3RW5527-3HA14	93	3RW5527-3HA14	93
40 / 30	75 / 55	75 / 55	102	3RW5055-2AB14	143	3RW5234-2AC14	113	3RW5534-2HA14	113	3RW5534-2HA14	113
50 / 37	100 / 75	100 / 75	140	3RW5055-2AB14	143	3RW5235-2AC14	143	3RW5535-2HA14	143	3RW5543-2HA14	210
60 / 45	-	125 / 90	146	3RW5056-2AB14	171	3RW5236-2AC14	171	3RW5536-2HA14	171	3RW5543-2HA14	210
-	125 / 90	-	168	3RW5056-2AB14	171	3RW5243-2AC14	210	3RW5536-2HA14	171	3RW5543-2HA14	210
75 / 55	150 / 110	150 / 110	203	3RW5072-2AB14	210	3RW5243-2AC14	210	3RW5543-2HA14	210	3RW5544-2HA14	250
100 / 75	175 / 132	200 / 150	245	3RW5073-2AB14	250	3RW5244-2AC14	250	3RW5544-2HA14	250	3RW5545-2HA14	315
-	200 / 150	-	276	3RW5074-2AB14	315	3RW5245-2AC14	315	3RW5545-2HA14	315	3RW5546-2HA14	370
125 / 90	-	250 / 185	290	3RW5074-2AB14	315	3RW5246-2AC14	370	3RW5545-2HA14	315	3RW5546-2HA14	370
150 / 100	250 / 185	300 / 220	350	3RW5075-2AB14	370	3RW5246-2AC14	370	3RW5546-2HA14	370	3RW5548-2HA14	570
-	300 / 220	350 / 260	412	3RW5076-2AB14	470	3RW5248-2AC14	570	3RW5547-2HA14	470	3RW5552-2HA14	630
175 / 132	350 / 260	-	470	3RW5076-2AB14	470	-	-	3RW5552-2HA14	630	3RW5552-2HA14	630
200 / 150	400 / 300	450 / 330	542	3RW5077-2AB14	570	-	-	3RW5552-2HA14	630	3RW5552-2HA14	630
250 / 185	450 / 330	500 / 370	603	-	-	-	-	3RW5552-2HA14	630	3RW5552-2HA14	630
300 / 220	500 / 370	600 / 450	689	-	-	-	-	3RW5553-2HA14	720	3RW5554-2HA14	840
-	550 / 410	650 / 485	751	-	-	-	-	3RW5554-2HA14	840	3RW5556-2HA14	1100
400 / 300	750 / 550	850 / 630	1012	-	-	-	-	3RW5556-2HA14	1100	3RW5556-2HA14	1100
450 / 330	800 / 590	900 / 670	1088	-	-	-	-	3RW5558-2HA14	1280	3RW5558-2HA14	1280

*** 3RW30 e 3RW40:**

3RW....-□BB□4

Tipo de terminal:
Parafuso 1
Mola[1)] 2

Tensão alimentação eletrônica:
24 VCC/CA 0
110-230 VCC/CA 1

1) Conexão de potência a partir do 3RW303 e 3RW403, somente parafuso.

*** 3RW50:**

3RW505.-□□B□4
3RW507.-□□B□4

Tipo de terminal:
Parafuso 6
Mola 2

Função:
Saída analógica A
Entrada Termistor T

Tensão alimentação eletrônica:
24 VCC/CA 0
110-250 VCA 1

*** 3RW52:**

3RW521.-□□C□4
3RW522.-□□C□4

Tipo de terminal:
Parafuso 1
Mola 3

3RW523.-□□C□4
3RW524.-□□C□4

Tipo de terminal:
Parafuso 6
Mola 2

Função:
Saída analógica A
Entrada Termistor T

Tensão alimentação eletrônica:
24 VCC/CA 0
110-250 VCA 1

*** 3RW55:**

3RW551.-□H□□4
3RW552.-□H□□4

Tipo de terminal:
Parafuso 1
Mola 3

3RW553.-□H□□4
3RW554.-□H□□4
3RW555.-□H A□4

Tipo de terminal:
Parafuso 6
Mola 2

Funcionalidade principal:
Convencional A
Failsafe F

Tensão alimentação eletrônica:
24 VCC/CA 0
110-250 VCA 1

Este documento é apenas orientativo, seguindo as condições gerais de aplicação e pode não corresponder ao estado real da aplicação, onde nestes casos é recomendado o uso do software de simulação e seleção "STS - Ferramenta de Simulação para Soft Starters".

Soft Starter SIRIUS – Guia Rápido de Seleção

Consulte abaixo da tabela, na página anterior, as versões de produtos

Motores de indução trifásicos [1] Potências máximas				**Classe 10 - 50°C**							
				Smart				**Standard**		**Avançada**	
220 V (cv / kW)	380 V (cv / kW)	440 V (cv / kW)	In máx (A)	**3RW30** Tipo	In máx (A)	**3RW40 / 3RW50** Tipo	In máx (A)	**3RW52** Tipo	In máx (A)	**3RW55** Tipo	In máx (A)
1 / 0,75	2 / 1,5	2 / 1,5	3,3	3RW3013-1BB14	3,3	-	-	-	-	-	-
2 / 1,5	3 / 2,2	4 / 3	5,7	3RW3014-1BB14	6	3RW4024-1BB14	11	3RW5213-3AC14	11,5	3RW5513-3HA14	11,5
3 / 2,2	5 / 3,7	6 / 4,5	8,3	3RW3017-1BB14	12	3RW4024-1BB14	11	3RW5213-3AC14	11,5	3RW5513-3HA14	11,5
4 / 3	7,5 / 5,5	10 / 5,5	13	3RW3018-1BB14	17	3RW4026-1BB14	23	3RW5214-3AC14	15,9	3RW5514-3HA14	15,9
6 / 4,5	10 / 7,5	12,5 / 9	16,5	3RW3018-1BB14	17	3RW4026-1BB14	23	3RW5215-3AC14	22,3	3RW5515-3HA14	22,3
7,5 / 5,5	15 / 11	15 / 11	22	3RW3026-1BB14	23	3RW4026-1BB14	23	3RW5215-3AC14	22,3	3RW5515-3HA14	22,3
12,5 / 9	20 / 15	25 / 18,5	32	3RW3028-1BB14	34	3RW4028-1BB14	34	3RW5217-3AC14	33,5	3RW5517-3HA14	33,5
15 / 11	25 / 18,5	30 / 22	38	3RW3036-1BB14	42	3RW4036-1BB14	42	3RW5224-3AC14	41,6	3RW5524-3HA14	41,6
-	30 / 22	-	44	3RW3037-1BB14	58	3RW4037-1BB14	58	3RW5225-3AC14	56	3RW5525-3HA14	56
20 / 15	40 / 30	50 / 37	61	3RW3038-1BB14	62	3RW4038-1BB14	62	3RW5226-3AC14	68	3RW5526-3HA14	68
25 / 18,5	50 / 37	-	71	3RW3046-1BB14	73	3RW4046-1BB14	73	3RW5227-3AC14	83	3RW5527-3HA14	83
30 / 22	-	60 / 45	76	3RW3047-1BB14	98	3RW4047-1BB14	98	3RW5227-3AC14	83	3RW5527-3HA14	83
-	60 / 45	-	84	3RW3047-1BB14	98	3RW4047-1BB14	98	3RW5234-2AC14	101	3RW5534-2HA14	101
40 / 30	75 / 55	75 / 55	102	-	-	3RW5055-2AB14	128	3RW5235-2AC14	128	3RW5535-2HA14	128
50 / 37	100 / 75	100 / 75	140	-	-	3RW5056-2AB14	153	3RW5236-2AC14	153	3RW5536-2HA14	153
60 / 45	125 / 90	125 / 90	168	-	-	3RW5072-2AB14	186	3RW5243-2AC14	186	3RW5543-2HA14	186
75 / 55	150 / 110	150 / 110	203	-	-	3RW5073-2AB14	220	3RW5244-2AC14	220	3RW5544-2HA14	220
100 / 75	175 / 132	200 / 150	245	-	-	3RW5074-2AB14	279	3RW5245-2AC14	279	3RW5545-2HA14	279
125 / 90	200 / 150	250 / 185	290	-	-	3RW5075-2AB14	328	3RW5246-2AC14	328	3RW5546-2HA14	328
150 / 100	250 / 185	300 / 220	350	-	-	3RW5076-2AB14	416	3RW5247-2AC14	416	3RW5547-2HA14	416
200 / 150	350 / 260	400 / 300	476	-	-	3RW5077-2AB14	504	3RW5248-2AC14	504	3RW5548-2HA14	504
-	400 / 300	450 / 330	542	-	-	-	-	-	-	3RW5552-2HA14	561
250 / 185	450 / 330	500 / 370	603	-	-	-	-	-	-	3RW5553-2HA14	641
300 / 220	500 / 370	600 / 450	689	-	-	-	-	-	-	3RW5554-2HA14	748
400 / 300	700 / 515	800 / 590	940	-	-	-	-	-	-	3RW5556-2HA14	979
450 / 330	800 / 590	900 / 670	1088	-	-	-	-	-	-	3RW5558-2HA14	1139

Motores de indução trifásicos [1] Potências máximas				**Classe 20E - 50°C**						**Classe 30E - 50°C**	
				Smart		**Standard**		**Avançada**		**Avançada**	
220 V (cv / kW)	380 V (cv / kW)	440 V (cv / kW)	In máx (A)	**3RW40** [6] **/ 3RW50** Tipo	In máx (A)	**3RW52** Tipo	In máx (A)	**3RW55** Tipo	In máx (A)	**3RW55** Tipo	In máx (A)
3 / 2,2	5 / 3,7	6 / 4,5	8,3	3RW4024-1BB14	9	3RW5213-3AC14	11,5	3RW5513-3HA14	11,5	3RW5513-3HA14	11,5
7,5 / 5,5	12,5 / 9	15 / 11	20	3RW4027-1BB14	24	3RW5215-3AC14	22,3	3RW5515-3HA14	22,3	3RW5515-3HA14	22,3
10 / 7,5	15 / 11	20 / 15	26	3RW4028-1BB14	28	3RW5216-3AC14	28,4	3RW5516-3HA14	28,4	3RW5516-3HA14	28,4
12,5 / 9	20 / 15	25 / 18,5	32	3RW4036-1BB14	34	3RW5217-3AC14	33,5	3RW5517-3HA14	33,5	3RW5517-3HA14	33,5
15 / 11	25 / 18,5	30 / 22	38	3RW4037-1BB14	42	3RW5224-3AC14	41,6	3RW5524-3HA14	41,6	3RW5524-3HA14	41,6
-	30 / 22	-	44	3RW4038-1BB14	46	3RW5225-3AC14	55,5	3RW5525-3HA14	55,5	3RW5525-3HA14	55,5
20 / 15	40 / 30	50 / 37	61	3RW4047-1BB14	70	3RW5226-3AC14	68	3RW5526-3HA14	68	3RW5526-3HA14	68
30 / 22	50 / 37	60 / 45	76	3RW5055-2AB14	128	3RW5227-3AC14	82,5	3RW5527-3HA14	82,5	3RW5527-3HA14	82,5
-	60 / 45	-	84	3RW5055-2AB14	128	3RW5234-2AC14	101	3RW5534-2HA14	101	3RW5534-2HA14	101
40 / 30	75 / 55	75 / 55	102	3RW5055-2AB14	128	3RW5235-2AC14	128	3RW5535-2HA14	128	3RW5535-2HA14	128
60 / 45	100 / 75	125 / 90	146	3RW5056-2AB14	153	3RW5236-2AC14	153	3RW5536-2HA14	153	3RW5536-2HA14	153
-	125 / 90	-	168	3RW5072-2AB14	186	3RW5243-2AC14	186	3RW5543-2HA14	186	3RW5543-2HA14	186
75 / 55	150 / 110	175 / 132	212	3RW5073-2AB14	220	3RW5244-2AC14	220	3RW5544-2HA14	220	3RW5544-2HA14	220
100 / 75	175 / 132	200 / 150	245	3RW5074-2AB14	279	3RW5245-2AC14	279	3RW5545-2HA14	279	3RW5546-2HA14	328
-	200 / 150	-	276	3RW5074-2AB14	279	3RW5246-2AC14	328	3RW5545-2HA14	279	3RW5546-2HA14	328
125 / 90	-	250 / 185	290	3RW5075-2AB14	328	3RW5246-2AC14	328	3RW5546-2HA14	328	3RW5546-2HA14	328
150 / 100	250 / 185	300 / 220	350	3RW5076-2AB14	416	3RW5247-2AC14	416	3RW5547-2HA14	416	3RW5552-2HA14	561
-	300 / 220	350 / 260	412	3RW5076-2AB14	416	3RW5248-2AC14	504	3RW5552-2HA14	561	3RW5552-2HA14	561
200 / 150	400 / 300	450 / 330	542	-	-	-	-	3RW5552-2HA14	561	3RW5552-2HA14	561
250 / 185	450 / 330	500 / 370	603	-	-	-	-	3RW5553-2HA14	641	3RW5553-2HA14	641
300 / 220	500 / 370	600 / 450	689	-	-	-	-	3RW5554-2HA14	748	3RW5556-2HA14	979
400 / 300	700 / 515	800 / 590	940	-	-	-	-	3RW5556-2HA14	979	3RW5556-2HA14	979
-	750 / 550	850 / 630	1012	-	-	-	-	3RW5558-2HA14	1139	3RW5558-2HA14	1139

Acessórios para 3RW5

IHM [2]		**Cabo redondo entre 3RW5 e IHM**	
Avançada [3]	3RW5980-0HF00	5 m	3RW5980-0HC60
Standard	3RW5980-0HS00	2,5 m	3UF7933-0BA00-0
		0,1 m [5]	3UF7931-0AA00-0
Módulo de comunicação		**Cabo entre 3RW50 e módulo de comunicação**	
Profinet (avançado) [4]	3RW5950-0CH00	0,3 m	3RW5900-0CC00
Profinet (standard)	3RW5980-0CS00		
Profibus	3RW5980-0CP00	**Suporte de montagem em placa para módulo de comunicação com a 3RW50 (embalagem 10 pçs)**	3ZY1311-0AA00
Ethernet IP	3RW5980-0CE00		
Modbus RTU	3RW5980-0CR00		
Modbus TCP	3RW5980-0CT00	**Kit IP65 para IHM na porta do painel**	
Conector industrial Ethernet, angular 90°	6GK1901-1BB20-2AA0		3RW5980-0HD00

Tabela dimensionada para conexão direta (ligação direta da rede aos terminais do motor).
A corrente nominal da soft starter deverá ser igual ou maior que a corrente nominal do motor.

1) Tabela de motores 4 pólos, AC-3, 60Hz, IR3, FS=1. Os valores de potência e corrente poderão sofrer alterações entre fabricantes. Consulte catálogo correspondente.
2) Cabo para IHM em porta de painel deve ser adquirido separadamente.
3) Fornecido com a 3RW55.
4) Switch integrado (2 portas), para uso exclusivo com 3RW55.
5) Para uso da IHM na própria chave.
6) 3RW40: Classe de disparo 20

Dimensões

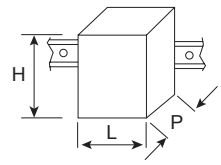

	L x H x P (mm)	Tamanho
3RW301.	45 x 95 x 151	S00
3RW302.	45 x 125 x 151	S0
3RW303.	55 x 144 x 168	S2
3RW304.	70 x 160 x 186	S3
3RW402.	45 x 125 x 154	S0
3RW403.	55 x 144 x 170	S2
3RW404.	70 x 160 x 188	S3
3RW505.	120 x 198 x 249	S6
3RW507.	160 x 230 x 282	S12
3RW521.	170 x 275 x 152	-
3RW522.	185 x 306 x 203	-
3RW523.		
3RW524.	210 x 393 x 203	-
3RW551.	170 x 275 x 152	-
3RW552.	185 x 306 x 203	-
3RW553.		
3RW554.	210 x 393 x 203	-
3RW555.	478 x 764 x 241	-

Para conexão por mola, utilizar chave de fenda de Ø 3 mm com 0,5 mm de fenda, tipo 3RA2908-1A

Soft Starters SIRIUS - Partida Suave 3RW30

Guia Completo de Seleção

A soft starter 3RW30 é uma chave extremamente compacta, simples e econômica!
Possui contatos em paralelo (by-pass) que propicia baixa potência dissipada, economizando energia.
Uma perfeita opção para substituição de partidas estrela-triângulo.

Para um melhor dimensionamento, e nos casos de desvios das condições gerais da aplicação, é recomendado a utilização do software de simulação STS, disponível em nosso site.

Tensão inicial de rampa: 40% a 100% x Un
Tempo de rampa de partida: 0 a 20 s

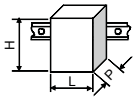

	L x H x P (mm)
3RW301.	45 x 95 x 151
3RW302.	45 x 125 x 151
3RW303.	55 x 144 x 168
3RW304.	70 x 160 x 186

Motores trifásicos [1] 4 polos, AC-3, 60Hz, IR3, FS=1				***Soft Starter*** [2) 5)] **CLASSE 10 / 40°C**			***Disjuntor de rede*** [3) 5)]			***Opcionais*** [5)] **Elemento de Interligação entre 3RV e 3RW**	**Contator de rede** [4)] 220 VCA/50-60 Hz		**Elemento de Interligação entre 3RV e 3RT**
220 V (cv / kW)	380 V (cv / kW)	440 V (cv / kW)	In máx. (A)	Tipo	Ie máx. (A)	Tam.	Tipo	Ajuste sobrecarga (A)	Tam.	Tipo	Tipo	Tam.	Tipo
1 / 0,75	2 / 1,5	2 / 1,5	3,3	**3RW3013-1BB14**	3,6	S00	**3RV2011-1EA10**	2,8 - 4	S00	**3RA2921-1BA00**	**3RT2015-1AN21**	S00	**3RA1921-1DA00**
2 / 1,5	3 / 2,2	4 / 3	5,7	**3RW3014-1BB14**	6,5	S00	**3RV2011-1GA10**	4,5 - 6,3	S00	**3RA2921-1BA00**	**3RT2015-1AN21**	S00	**3RA1921-1DA00**
-	4 / 3	5 / 3,7	7	**3RW3016-1BB14**	9	S00	**3RV2011-1HA10**	5,5 - 8	S00	**3RA2921-1BA00**	**3RT2016-1AN21**	S00	**3RA1921-1DA00**
3 / 2,2	5 / 3,7	6 / 4,5	8,3	**3RW3016-1BB14**	9	S00	**3RV2011-1JA10**	7 - 10	S00	**3RA2921-1BA00**	**3RT2016-1AN21**	S00	**3RA1921-1DA00**
-	6 / 4,5	7,5 / 5,5	10	**3RW3017-1BB14**	12,5	S00	**3RV2011-1KA10**	9 - 12,5	S00	**3RA2921-1BA00**	**3RT2017-1AN21**	S00	**3RA1921-1DA00**
4 / 3	7,5 / 5,5	10 / 5,5	13	**3RW3018-1BB14**	17,6	S00	**3RV2011-4AA10**	10 - 16	S00	**3RA2921-1BA00**	**3RT2018-1AN21**	S00	**3RA1921-1DA00**
6 / 4,5	10 / 7,5	12,5 / 9	16,5	**3RW3018-1BB14**	17,6	S00	**3RV2021-4BA10**	13 - 20	S0	**-**	**3RT2025-1AN20**	S0	**3RA2921-1AA00**
7,5 / 5,5	12,5 / 9	15 / 11	20	**3RW3026-1BB14**	25	S0	**3RV2021-4DA10**	18 - 25	S0	**3RA2921-1BA00**	**3RT2026-1AN20**	S0	**3RA2921-1AA00**
-	15 / 11	-	22	**3RW3026-1BB14**	25	S0	**3RV2021-4DA10**	18 - 25	S0	**3RA2921-1BA00**	**3RT2026-1AN20**	S0	**3RA2921-1AA00**
12,5 / 9	20 / 15	25 / 18,5	32	**3RW3027-1BB14**	32	S0	**3RV2021-4EA10**	27 - 32	S0	**3RA2921-1BA00**	**3RT2027-1AN20**	S0	**3RA2921-1AA00**
15 / 11	25 / 18,5	30 / 22	38	**3RW3028-1BB14**	38	S0	**3RV2021-4FA10**	34 - 40	S0	**3RA2921-1BA00**	**3RT2035-1AN20**	S2	**-**
-	30 / 22	-	44	**3RW3036-1BB14**	45	S2	**3RV2031-4WA10**	42 - 52	S2	**3RA2931-1AA00**	**3RT2036-1AN20**	S2	**3RA2931-1AA00**
-	40 / 30	50 / 37	61	**3RW3037-1BB14**	63	S2	**3RV2031-4JA10**	54 - 65	S2	**-**	**3RT2037-1AN20**	S2	**3RA2931-1AA00**
25 / 18,5	50 / 37	-	71	**3RW3038-1BB14**	72	S2	**3RV2031-4KA10**	62 - 73	S2	**-**	**3RT2038-1AN20**	S2	**3RA2931-1AA00**
30 / 22	-	60 / 45	76	**3RW3046-1BB14**	80	S3	**3RV2041-4RA10**	65 - 84	S3	**3RA1941-1AA00**	**3RT2045-1AN20**	S3	**3RA1941-1AA00**
-	60 / 45	-	84	**3RW3047-1BB14**	106	S3	**3RV2041-4RA10**	65 - 84	S3	**3RA1941-1AA00**	**3RT2047-1AL20**	S3	**3RA1941-1AA00**
40 / 30	75 / 55	75 / 55	102	**3RW3047-1BB14**	106	S3	**3RV2041-4MA10**	80 - 100	S3	**3RA1941-1AA00**	**3RT2047-1AL20**	S3	**3RA1941-1AA00**

Motores trifásicos [1] 4 polos, AC-3, 60Hz, IR3, FS=1				***Soft Starter SIRIUS*** [2) 5)] **CLASSE 10 / 50°C**			***Disjuntor de rede*** [3) 5)]			***Opcionais*** [5)] **Elemento de Interligação entre 3RV e 3RW**	**Contator de rede** [4)] 220 VCA/50-60 Hz		**Elemento de Interligação entre 3RV e 3RT**
220 V (cv / kW)	380 V (cv / kW)	440 V (cv / kW)	In máx. (A)	Tipo	Ie máx. (A)	Tam.	Tipo	Ajuste sobrecarga (A)	Tam.	Tipo	Tipo	Tam.	Tipo
1 / 0,75	2 / 1,5	2 / 1,5	3,3	**3RW3013-1BB14**	3,3	S00	**3RV2011-1EA10**	2,8 - 4	S00	**3RA2921-1BA00**	**3RT2015-1AN21**	S00	**3RA1921-1DA00**
2 / 1,5	3 / 2,2	4 / 3	5,7	**3RW3014-1BB14**	6	S00	**3RV2011-1GA10**	4,5 - 6,3	S00	**3RA2921-1BA00**	**3RT2015-1AN21**	S00	**3RA1921-1DA00**
-	4 / 3	5 / 3,7	7	**3RW3016-1BB14**	8	S00	**3RV2011-1HA10**	5,5 - 8	S00	**3RA2921-1BA00**	**3RT2016-1AN21**	S00	**3RA1921-1DA00**
3 / 2,2	6 / 4,5	7,5 / 5,5	10	**3RW3017-1BB14**	12	S00	**3RV2011-1JA10**	7 - 10	S00	**3RA2921-1BA00**	**3RT2017-1AN21**	S00	**3RA1921-1DA00**
4 / 3	7,5 / 5,5	10 / 5,5	13	**3RW3018-1BB14**	17	S00	**3RV2011-4AA10**	10 - 16	S00	**3RA2921-1BA00**	**3RT2018-1AN21**	S00	**3RA1921-1DA00**
6 / 4,5	10 / 7,5	12,5 / 9	16,5	**3RW3018-1BB14**	17	S00	**3RV2021-4BA10**	13 - 20	S0	**-**	**3RT2025-1AN20**	S0	**3RA2921-1AA00**
7,5 / 5,5	12,5 / 9	15 / 11	20	**3RW3026-1BB14**	23	S0	**3RV2021-4DA10**	18 - 25	S0	**3RA2921-1BA00**	**3RT2026-1AN20**	S0	**3RA2921-1AA00**
-	15 / 11	-	22	**3RW3026-1BB14**	23	S0	**3RV2021-4DA10**	18 - 25	S0	**3RA2921-1BA00**	**3RT2026-1AN20**	S0	**3RA2921-1AA00**
10 / 7,5	-	20 / 15	26	**3RW3027-1BB14**	29	S0	**3RV2021-4NA10**	23 - 28	S0	**3RA2921-1BA00**	**3RT2027-1AN20**	S0	**3RA2921-1AA00**
12,5 / 9	20 / 15	25 / 18,5	32	**3RW3028-1BB14**	34	S0	**3RV2021-4EA10**	27 - 32	S0	**3RA2921-1BA00**	**3RT2027-1AN20**	S0	**3RA2921-1AA00**
15 / 11	25 / 18,5	30 / 22	38	**3RW3036-1BB14**	42	S2	**3RV2031-4UA10**	32 - 40	S2	**3RA2931-1AA00**	**3RT2035-1AN20**	S2	**3RA2931-1AA00**
20 / 15	30 / 22	40 / 30	52	**3RW3037-1BB14**	58	S2	**3RV2031-4WA10**	42 - 52	S2	**-**	**3RT2037-1AN20**	S2	**3RA2931-1AA00**
-	40 / 30	50 / 37	61	**3RW3038-1BB14**	62	S2	**3RV2031-4JA10**	54 - 65	S2	**-**	**3RT2037-1AN20**	S2	**3RA2931-1AA00**
25 / 18,5	50 / 37	60 / 45	73	**3RW3046-1BB14**	73	S3	**3RV2041-4KA10**	57 - 75	S3	**3RA1941-1AA00**	**3RT2045-1AN20**	S3	**3RA1941-1AA00**
30 / 22	60 / 45	75 / 55	88	**3RW3047-1BB14**	98	S3	**3RV2041-4MA10**	80 - 100	S3	**3RA1941-1AA00**	**3RT2046-1AN20**	S3	**3RA1941-1AA00**

Acessórios

Descrição	Tipo
Capa de proteção dos terminais de ligação (necessário 2 pçs por chave)	embalagem: 1 unidade
Para soft starter com bloco de terminais de ligação para cabos	
para 3RW303.	**3RT2936-4EA2**
para 3RW304.	**3RT2946-4EA2**
Para soft starter sem bloco de terminais (proteção de cabo com terminal ou barras)	
para 3RW304. (retirar blocos de terminais de ligação inferior e superior para montagem das capas)	**3RT1946-4EA1**

Exemplos de ligações com elemento de interligação

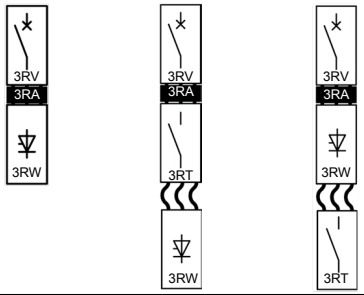

1) Tabela orientativa de motores. Os valores de potência e corrente poderão sofrer alterações entre fabricantes. Consulte catálogo correspondente.
2) Tensão de alimentação da eletrônica 110...230 VCA/CC. Para alterar suas funcionalidades, consulte a tabela de codificação.
3) Em combinação com disjuntores, consulte manuais para conhecer os respectivos valores de corrente de curto máximo (Iq máx). Aqui é atendida a Coordenação Tipo 1, conforme ABNT NBR IEC 60947-4-2. Para atendimento a Coordenação Tipo 2, fusíveis ultra-rápidos SITOR devem ser utilizados. Consulte manual da soft starter.
4) 3RT2047 com bobina em 230 VCA/50-60Hz.
5) Versões para terminais parafuso.

Soft Starters SIRIUS - Partida e Parada Suave 3RW40 e 3RW50

Guia Completo de Seleção

3RW40 3RW50

As 3RW40 e 3RW50 são extremamente compactas! Possuem proteções integradas de sobrecarga do motor e da chave, controle em duas fases e contatos de by-pass que propiciam baixa potência dissipada, economizando energia.

A 3RW40 foi desenvolvida para ser simples e compacta, que permite uma instalação rápida e um painel de tamanho reduzido, com diversas funções como ajuste da classe de disparo, terminais parafuso ou mola e versão para entrada de sensor de temperatura de motor.
A 3RW50 permite IHM na porta do painel, comunicação opcional e saída analógica ou entrada para sensor de temperatura do motor.

Para um melhor dimensionamento, e nos casos de desvios das condições gerais da aplicação informadas, é recomendado a utilização do software de de simulação STS, disponível em nosso site.

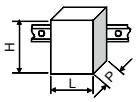

	L x H x P (mm)
3RW402.	45 x 95 x 154
3RW403.	55 x 144 x 170
3RW404.	70 x 160 x 188
3RW505.	120 x 198 x 249
3RW507.	160 x 230 x 282

Motores trifásicos [1] 4 polos, AC-3, 60Hz, IR3, FS=1				***Soft Starter*** [2) 5)] **CLASSE 10** [4)] **/ 40°C**			***Disjuntor de rede*** [3) 5)]			***Opcionais*** [5)]			
										Elemento de Interligação entre 3RV e 3RW	**Contator de rede** 220 VCA/50-60 Hz		**Elemento de Interligação entre 3RV e 3RT**
220 V (cv / kW)	380 V (cv / kW)	440 V (cv / kW)	In máx. (A)	Tipo	Ie máx. (A)	Tam.	Tipo	Ajuste sobrecarga (A)	Tam.	Tipo	Tipo	Tam.	Tipo
2 / 1,5	4 / 3	5 / 3,7	7	**3RW4024-1BB14**	12,5	S0	**3RV2011-1JA10**	7 - 10	S00	**3RA2921-1BA00**	**3RT2016-1AN21**	S00	**3RA1921-1DA00**
3 / 2,2	5 / 3,7	6 / 4,5	8,3	**3RW4024-1BB14**	12,5	S0	**3RV2011-1KA10**	9 - 12,5	S00	**3RA2921-1BA00**	**3RT2016-1AN21**	S00	**3RA1921-1DA00**
-	6 / 4,5	7,5 / 5,5	10	**3RW4024-1BB14**	12,5	S0	**3RV2011-1KA10**	9 - 12,5	S00	**3RA2921-1BA00**	**3RT2017-1AN21**	S00	**3RA1921-1DA00**
4 / 3	7,5 / 5,5	10 / 5,5	13	**3RW4026-1BB14**	25	S0	**3RV2011-4AA10**	10 - 16	S00	**3RA2921-1BA00**	**3RT2018-1AN21**	S00	**3RA2921-1AA00**
6 / 4,5	10 / 7,5	12,5 / 9	16,5	**3RW4026-1BB14**	25	S0	**3RV2021-4BA10**	13 - 20	S0	**3RA2921-1BA00**	**3RT2025-1AN20**	S0	**3RA2921-1AA00**
7,5 / 5,5	12,5 / 9	15 / 11	20	**3RW4026-1BB14**	25	S0	**3RV2021-4DA10**	18 - 25	S0	**3RA2921-1BA00**	**3RT2026-1AN20**	S0	**3RA2921-1AA00**
-	15 / 11	-	22	**3RW4026-1BB14**	25	S0	**3RV2021-4DA10**	18 - 25	S0	**3RA2921-1BA00**	**3RT2026-1AN20**	S0	**3RA2921-1AA00**
12,5 / 9	20 / 15	25 / 18,5	32	**3RW4027-1BB14**	32	S0	**3RV2021-4EA10**	27 - 32	S0	**3RA2921-1BA00**	**3RT2027-1AN20**	S0	**3RA2921-1AA00**
15 / 11	25 / 18,5	30 / 22	38	**3RW4028-1BB14**	38	S0	**3RV2021-4FA10**	34 - 40	S0	**-**	**3RT2035-1AN20**	S2	**-**
-	30 / 22	-	44	**3RW4036-1BB14**	45	S2	**3RV2031-4WA10**	42 - 52	S2	**3RA2931-1AA00**	**3RT2036-1AN20**	S2	**3RA2931-1AA00**
20 / 15	40 / 30	50 / 37	61	**3RW4037-1BB14**	63	S2	**3RV2031-4JA10**	54 - 65	S2	**-**	**3RT2037-1AN20**	S2	**3RA2931-1AA00**
25 / 18,5	50 / 37	-	71	**3RW4038-1BB14**	72	S2	**3RV2031-4KA10**	62 - 73	S2	**-**	**3RT2038-1AN20**	S2	**3RA2931-1AA00**
30 / 22	-	60 / 45	76	**3RW4046-1BB14**	80	S3	**3RV2041-4RA10**	65 - 84	S3	**3RA1941-1AA00**	**3RT2045-1AN20**	S3	**3RA1941-1AA00**
-	60 / 45	-	84	**3RW4047-1BB14**	106	S3	**3RV2041-4MA10**	80 - 100	S3	**3RA1941-1AA00**	**3RT2047-1AL20**	S3	**3RA1941-1AA00**
40 / 30	75 / 55	75 / 55	102	**3RW4047-1BB14**	106	S3	**3RV2041-4MA10**	80 - 100	S3	**3RA1941-1AA00**	**3RT2047-1AL20**	S3	**3RA1941-1AA00**
50 / 37	100 / 75	100 / 75	140	**3RW5055-2AB14**	143	S6	**3VM1225-4EE32-0AA0**	175 - 250	-	**-**	**3RT1055-6AP36**	S6	**-**
60 / 45	125 / 90	125 / 90	168	**3RW5056-2AB14**	171	S6	**3VM1225-4EE32-0AA0**	175 - 250	-	**-**	**3RT1056-6AP36**	S6	**-**
75 / 55	-	150 / 110	176	**3RW5072-2AB14**	210	S12	**3VM1332-4EE32-0AA0**	220 - 320	-	**-**	**3RT1056-6AP36**	S6	**-**
-	150 / 110	-	203	**3RW5072-2AB14**	210	S12	**3VM1332-4EE32-0AA0**	220 - 320	-	**-**	**3RT1064-6AP36**	S10	**-**
-	-	175 / 132	212	**3RW5073-2AB14**	250	S12	**3VM1332-4EE32-0AA0**	220 - 320	-	**-**	**3RT1064-6AP36**	S10	**-**
100 / 75	175 / 132	200 / 150	245	**3RW5073-2AB14**	250	S12	**3VM1340-4EE32-0AA0**	280 - 400	-	**-**	**3RT1065-6AP36**	S10	**-**
-	200 / 150	-	276	**3RW5074-2AB14**	315	S12	**3VM1340-4EE32-0AA0**	280 - 400	-	**-**	**3RT1066-6AP36**	S10	**-**
125 / 90	-	250 / 185	290	**3RW5074-2AB14**	315	S12	**3VM1340-4EE32-0AA0**	280 - 400	-	**-**	**3RT1075-6AP36**	S12	**-**
150 / 100	250 / 185	300 / 220	350	**3RW5075-2AB14**	370	S12	**3VM1450-4EE32-0AA0**	350 - 500	-	**-**	**3RT1075-6AP36**	S12	**-**
-	300 / 220	350 / 260	412	**3RW5076-2AB14**	470	S12	**3VM1463-4EE32-0AA0**	440 - 630	-	**-**	**3RT1076-6AP36**	S12	**-**
175 / 132	350 / 260	-	470	**3RW5076-2AB14**	470	S12	**3VA2563-5HN32-0AA0**	250 - 630	-	**-**	**3RT1076-6AP36**	S12	**-**
200 / 150	-	400 / 300	476	**3RW5077-2AB14**	570	S12	**3VA2563-5HN32-0AA0**	250 - 630	-	**-**	**3RT1076-6AP36**	S12	**-**
-	400 / 300	450 / 330	542	**3RW5077-2AB14**	570	S12	**3VA2563-5HN32-0AA0**	250 - 630	-	**-**	**3TF6844-0CM7**	-	**-**

1) Tabela orientativa de motores. Os valores de potência e corrente poderão sofrer alterações entre fabricantes. Consulte catálogo correspondente.
2) Tensão de alimentação da eletrônica 110...230 VCA/CC. A 3RW50 possui terminais de comando com conexão mola. Para alterar estas e outras características do produto, consulte a tabela de codificação. A 3RW40 está configurada com terminais parafuso.
3) Em combinação com disjuntores, consulte manuais para conhecer os respectivos valores de corrente de curto máximo (Iq máx). Aqui é atendida a Coordenação Tipo 1, conforme ABNT NBR IEC 60947-4-2. Para atendimento a Coordenação Tipo 2, fusíveis ultra-rápidos SITOR devem ser utilizados. Consulte manual da soft starter. Disjuntores que possuem proteção de sobrecarga, devem ser ajustados acima do valor de proteção da soft starter.
4) A 3RW50 possui classes de disparo 10A, 10E e 20E.
5) Versões para terminais parafuso.

Soft Starters SIRIUS - Partida e Parada Suave 3RW40 e 3RW50

Guia Completo de Seleção

Motores trifásicos [1] 4 polos, AC-3, 60Hz, IR3, FS=1				*Soft Starter* [2) 5)] CLASSE 20 [4)] / 40°C			*Disjuntor de rede* [3) 5)]			*Opcionais* [5)]			
										Elemento de Interligação entre 3RV e 3RW	**Contator de rede** 220 VCA/50-60 Hz		**Elemento de Interligação entre 3RV e 3RT**
220 V (cv / kW)	380 V (cv / kW)	440 V (cv / kW)	In máx. (A)	Tipo	Ie máx. (A)	Tam.	Tipo	Ajuste curto-circuito (A)	Tam.	Tipo	Tipo	Tam.	Tipo
2 / 1,5	4 / 3	5 / 3,7	7	**3RW4024-1BB14**	10	S0	**3RV2311-1JC10**	130	S00	**3RA2921-1BA00**	**3RT2016-1AN21**	S00	**3RA1921-1DA00**
3 / 2,2	5 / 3,7	6 / 4,5	8,3	**3RW4024-1BB14**	10	S0	**3RV2311-1JC10**	130	S00	**3RA2921-1BA00**	**3RT2016-1AN21**	S00	**3RA1921-1DA00**
-	6 / 4,5	7,5 / 5,5	10	**3RW4024-1BB14**	10	S0	**3RV2311-1KC10**	163	S00	**3RA2921-1BA00**	**3RT2017-1AN21**	S00	**3RA1921-1DA00**
4 / 3	7,5 / 5,5	10 / 5,5	13	**3RW4026-1BB14**	21	S0	**3RV2311-4AC10**	208	S00	**3RA2921-1BA00**	**3RT2018-1AN21**	S00	**3RA2921-1AA00**
6 / 4,5	10 / 7,5	12,5 / 9	16,5	**3RW4026-1BB14**	21	S0	**3RV2321-4BC10**	260	S0	**3RA2921-1BA00**	**3RT2025-1AN20**	S0	**3RA2921-1AA00**
7,5 / 5,5	12,5 / 9	15 / 11	20	**3RW4026-1BB14**	21	S0	**3RV2321-4DC10**	325	S0	**3RA2921-1BA00**	**3RT2026-1AN20**	S0	**3RA2921-1AA00**
10 / 7,5	15 / 11	20 / 15	26	**3RW4027-1BB14**	27	S0	**3RV2321-4EC10**	400	S0	**3RA2921-1BA00**	**3RT2027-1AN20**	S0	**3RA2921-1AA00**
-	20 / 15	-	31	**3RW4028-1BB14**	31	S0	**3RV2331-4PC10**	520	S2	-	**3RT2035-1AN20**	S2	**3RA2931-1AA00**
12,5 / 9	25 / 18,5	30 / 22	38	**3RW4036-1BB14**	38	S2	**3RV2331-4UC10**	585	S2	**3RA2931-1AA00**	**3RT2035-1AN20**	S2	**3RA2931-1AA00**
15 / 11	30 / 22	-	44	**3RW4037-1BB14**	46	S2	**3RV2331-4WC10**	741	S2	**3RA2931-1AA00**	**3RT2036-1AN20**	S2	**3RA2931-1AA00**
25 / 18,5	40 / 30	50 / 37	64	**3RW4046-1BB14**	64	S3	**3RV2341-4KC10**	975	S3	**3RA1941-1AA00**	**3RT2045-1AN20**	S3	**3RA1941-1AA00**
30 / 22	50 / 37	60 / 45	76	**3RW4047-1BB14**	77	S3	**3RV2341-4RC10**	1170	S3	**3RA1941-1AA00**	**3RT2045-1AN20**	S3	**3RA1941-1AA00**
-	60 / 45	-	84	**3RW5055-2AB14**	143	S6	**3RV2341-4YC10**	1300	S3	-	**3RT2046-1AN20**	S3	**3RA1941-1AA00**
40 / 30	75 / 55	75 / 55	102	**3RW5055-2AB14**	143	S6	**3VM1110-5MH32-0AA0**	700 - 1600	-	-	**3RT2047-1AL20**	S3	-
50 / 37	100 / 75	100 / 75	140	**3RW5055-2AB14**	143	S6	**3VM1216-5MH32-0AA0**	1120 - 2560	-	-	**3RT1055-6AP36**	S6	-
60 / 45	125 / 90	125 / 90	168	**3RW5056-2AB14**	171	S6	**3VM1220-5MH32-0AA0**	1200 - 2800	-	-	**3RT1056-6AP36**	S6	-
75 / 55	-	150 / 110	176	**3RW5072-2AB14**	210	S12	**3VM1220-5MH32-0AA0**	1200 - 2800	-	-	**3RT1056-6AP36**	S6	-
-	150 / 110	-	203	**3RW5072-2AB14**	210	S12	**3VM1325-5MH32-0AA0**	2000 - 4000	-	-	**3RT1064-6AP36**	S10	-
-	-	175 / 132	212	**3RW5073-2AB14**	250	S12	**3VM1325-5MH32-0AA0**	2000 - 4000	-	-	**3RT1064-6AP36**	S10	-
100 / 75	175 / 132	200 / 150	245	**3RW5073-2AB14**	250	S12	**3VM1325-5MH32-0AA0**	2000 - 4000	-	-	**3RT1065-6AP36**	S10	-
125 / 90	200 / 150	250 / 185	290	**3RW5074-2AB14**	315	S12	**3VM1332-5MH32-0AA0**	2560 - 5120	-	-	**3RT1075-6AP36**	S12	-
150 / 100	250 / 185	300 / 220	350	**3RW5075-2AB14**	370	S12	**3VM1450-5MH32-0AA0**	4000 - 8000	-	-	**3RT1075-6AP36**	S12	-
-	300 / 220	350 / 260	412	**3RW5076-2AB14**	470	S12	**3VM1450-5MH32-0AA0**	4000 - 8000	-	-	**3RT1076-6AP36**	S12	-
175 / 132	350 / 260	-	470	**3RW5076-2AB14**	470	S12	**3VM1450-5MH32-0AA0**	4000 - 8000	-	-	**3RT1076-6AP36**	S12	-
200 / 150	-	400 / 300	476	**3RW5077-2AB14**	570	S12	**3VM1450-5MH32-0AA0**	4000 - 8000	-	-	**3RT1076-6AP36**	S12	-
-	400 / 300	450 / 330	542	**3RW5077-2AB14**	570	S12	**3VA2510-5HN32-0AA0**	600 - 10000	-	-	**3TF6844-0CM7**	-	-

1) Tabela orientativa de motores. Os valores de potência e corrente poderão sofrer alterações entre fabricantes. Consulte catálogo correspondente.
2) Tensão de alimentação da eletrônica 110...230 VCA/CC. A 3RW50 possui terminais de comando com conexão mola. Para alterar suas funcionalidades, consulte a tabela de codificação. A 3RW40 está configurada com terminais parafuso.
3) Em combinação com disjuntores, consulte manuais para conhecer os respectivos valores de corrente de curto máximo (Iq máx). Aqui é atendida a Coordenação Tipo 1, conforme ABNT NBR IEC 60947-4-2. Para atendimento a Coordenação Tipo 2, fusíveis ultra-rápidos SITOR devem ser utilizados. Consulte manual da soft starter. Disjuntores que possuem proteção de sobrecarga, devem ser ajustados acima do valor de proteção da soft starter.
4) A 3RW50 possui classes de disparo 10A, 10E e 20E.
5) Versões para terminais parafuso.

As informações aqui contidas
correspondem ao estado atual da técnica,
e estarão sujeitas a alterações

Soft Starters SIRIUS - Partida e Parada Suave 3RW40 e 3RW50

Guia Completo de Seleção

Motores trifásicos [1] 4 polos, AC-3, 60Hz, IR3, FS=1				*Soft Starter* [2) 5)] CLASSE 10 [4)] / 50°C			*Disjuntor de rede* [3) 5)]			*Opcionais* [5)]			
										Elemento de Interligação entre 3RV e 3RW	**Contator de rede** 220 VCA/50-60 Hz		**Elemento de Interligação entre 3RV e 3RT**
220 V (cv / kW)	380 V (cv / kW)	440 V (cv / kW)	In máx. (A)	Tipo	Ie máx. (A)	Tam.	Tipo	Ajuste sobrecarga (A)	Tam.	Tipo	Tipo	Tam.	Tipo
2 / 1,5	4 / 3	5 / 3,7	7	**3RW4024-1BB14**	11	S0	**3RV2011-1HA10**	5,5 - 8	S00	**3RA2921-1BA00**	**3RT2015-1AN21**	S00	**3RA1921-1DA00**
3 / 2,2	5 / 3,7	6 / 4,5	8,3	**3RW4024-1BB14**	11	S0	**3RV2011-1JA10**	7 - 10	S00	**3RA2921-1BA00**	**3RT2016-1AN21**	S00	**3RA1921-1DA00**
-	6 / 4,5	7,5 / 5,5	10	**3RW4024-1BB14**	11	S0	**3RV2011-1KA10**	9 - 12,5	S00	**3RA2921-1BA00**	**3RT2017-1AN21**	S00	**3RA1921-1DA00**
4 / 3	7,5 / 5,5	10 / 5,5	13	**3RW4026-1BB14**	23	S0	**3RV2011-4AA10**	10 - 16	S00	**3RA2921-1BA00**	**3RT2018-1AN21**	S00	**3RA1921-1DA00**
6 / 4,5	10 / 7,5	12,5 / 9	16,5	**3RW4026-1BB14**	23	S0	**3RV2021-4BA10**	13 - 20	S0	**3RA2921-1BA00**	**3RT2025-1AN20**	S0	**3RA2921-1AA00**
7,5 / 5,5	12,5 / 9	15 / 11	20	**3RW4026-1BB14**	23	S0	**3RV2021-4DA10**	18 - 25	S0	**3RA2921-1BA00**	**3RT2026-1AN20**	S0	**3RA2921-1AA00**
-	15 / 11	-	22	**3RW4026-1BB14**	23	S0	**3RV2021-4DA10**	18 - 25	S0	**3RA2921-1BA00**	**3RT2026-1AN20**	S0	**3RA2921-1AA00**
10 / 7,5	-	20 / 15	26	**3RW4027-1BB14**	29	S0	**3RV2021-4EA10**	27 - 32	S0	**3RA2921-1BA00**	**3RT2027-1AN20**	S0	**3RA2921-1AA00**
12,5 / 9	20 / 15	25 / 18,5	32	**3RW4028-1BB14**	34	S0	**3RV2021-4FA10**	34 - 40	S0	**3RA2921-1BA00**	**3RT2028-1AN20**	S0	**3RA2921-1AA00**
15 / 11	25 / 18,5	30 / 22	38	**3RW4036-1BB14**	42	S2	**3RV2031-4WA10**	42 - 52	S2	**3RA2931-1AA00**	**3RT2035-1AN20**	S2	**3RA2931-1AA00**
-	30 / 22	-	44	**3RW4037-1BB14**	58	S2	**3RV2031-4WA10**	42 - 52	S2	-	**3RT2036-1AN20**	S2	**3RA2931-1AA00**
-	40 / 30	50 / 37	61	**3RW4038-1BB14**	62	S2	**3RV2031-4KA10**	62 - 73	S2	-	**3RT2037-1AN20**	S2	**3RA2931-1AA00**
25 / 18,5	50 / 37	50 / 37	71	**3RW4046-1BB14**	73	S3	**3RV2041-4RA10**	65 - 84	S3	**3RA1941-1AA00**	**3RT2045-1AN20**	S3	**3RA1941-1AA00**
30 / 22	-	60 / 45	76	**3RW4047-1BB14**	98	S3	**3RV2041-4RA10**	65 - 84	S3	**3RA1941-1AA00**	**3RT2045-1AN20**	S3	**3RA1941-1AA00**
-	60 / 45	-	84	**3RW4047-1BB14**	98	S3	**3RV2041-4MA10**	80 - 100	S3	**3RA1941-1AA00**	**3RT2046-1AN20**	S3	**3RA1941-1AA00**
40 / 30	75 / 55	75 / 55	102	**3RW5055-2AB14**	128	S6	**3VM1116-4EE32-0AA0**	112 - 160	-	-	**3RT2047-1AL20**	S3	-
50 / 37	100 / 75	100 / 75	140	**3RW5056-2AB14**	153	S6	**3VM1220-4EE32-0AA0**	140 - 200	-	-	**3RT1055-6AP36**	S6	-
60 / 45	125 / 90	125 / 90	168	**3RW5072-2AB14**	186	S12	**3VM1225-4EE32-0AA0**	175 - 250	-	-	**3RT1056-6AP36**	S6	-
75 / 55	-	150 / 110	176	**3RW5072-2AB14**	186	S12	**3VM1225-4EE32-0AA0**	175 - 250	-	-	**3RT1056-6AP36**	S6	-
-	150 / 110	-	203	**3RW5073-2AB14**	220	S12	**3VM1332-4EE32-0AA0**	220 - 320	-	-	**3RT1064-6AP36**	S10	-
-	-	175 / 132	212	**3RW5073-2AB14**	220	S12	**3VM1332-4EE32-0AA0**	220 - 320	-	-	**3RT1064-6AP36**	S10	-
100 / 75	175 / 132	200 / 150	245	**3RW5074-2AB14**	279	S12	**3VM1340-4EE32-0AA0**	280 - 400	-	-	**3RT1065-6AP36**	S10	-
-	200 / 150	-	276	**3RW5074-2AB14**	279	S12	**3VM1340-4EE32-0AA0**	280 - 400	-	-	**3RT1066-6AP36**	S10	-
125 / 90	-	250 / 185	290	**3RW5075-2AB14**	328	S12	**3VM1340-4EE32-0AA0**	280 - 400	-	-	**3RT1066-6AP36**	S10	-
150 / 100	250 / 185	300 / 220	350	**3RW5076-2AB14**	416	S12	**3VM1450-4EE32-0AA0**	350 - 500	-	-	**3RT1075-6AP36**	S12	-
-	300 / 220	350 / 260	412	**3RW5076-2AB14**	416	S12	**3VA2563-5HN32-0AA0**	250 - 630	-	-	**3RT1076-6AP36**	S12	-
175 / 132	350 / 260		470	**3RW5077-2AB14**	504	S12	**3VA2580-5HN32-0AA0**	320 - 800	-	-	**3RT1076-6AP36**	S12	-
200 / 150	-	400 / 300	476	**3RW5077-2AB14**	504	S12	**3VA2580-5HN32-0AA0**	320 - 800	-	-	**3RT1076-6AP36**	S12	-

1) Tabela orientativa de motores. Os valores de potência e corrente poderão sofrer alterações entre fabricantes. Consulte catálogo correspondente.
2) Tensão de alimentação da eletrônica 110...230 VCA/CC. A 3RW50 possui terminais de comando com conexão mola. Para alterar suas funcionalidades, consulte a tabela de codificação. A 3RW40 está configurada com terminais parafuso.
3) Em combinação com disjuntores, consulte manuais para conhecer os respectivos valores de corrente de curto máximo (Iq máx). Aqui é atendida a Coordenação Tipo 1, conforme ABNT NBR IEC 60947-4-2. Para atendimento a Coordenação Tipo 2, fusíveis ultra-rápidos SITOR devem ser utilizados. Consulte manual da soft starter. Disjuntores que possuem proteção de sobrecarga, devem ser ajustados acima do valor de proteção da soft starter.
4) A 3RW50 possui classes de disparo 10A, 10E e 20E.
5) Versões para terminais parafuso.

As informações aqui contidas
correspondem ao estado atual da técnica,
e estarão sujeitas a alterações

Soft Starters SIRIUS - Partida e Parada Suave 3RW40 e 3RW50

Guia Completo de Seleção

Motores trifásicos [1] 4 polos, AC-3, 60Hz, IR3, FS=1				*Soft Starter* [2) 5)] CLASSE 20 [4)] / 50°C			*Disjuntor de rede* [3) 5)]			*Opcionais* [5)]			
										Elemento de Interligação entre 3RV e 3RW	**Contator de rede** 220 VCA/50-60 Hz		**Elemento de Interligação entre 3RV e 3RT**
220 V (cv / kW)	380 V (cv / kW)	440 V (cv / kW)	In máx. (A)	Tipo	Ie máx. (A)	Tam.	Tipo	Ajuste curto-circuito (A)	Tam.	Tipo	Tipo	Tam.	Tipo
2 / 1,5	4 / 3	5 / 3,7	7	**3RW4024-1BB14**	9	S0	**3RV2311-1JC10**	130	S00	**3RA2921-1BA00**	**3RT2015-1AN21**	S00	**3RA1921-1DA00**
3 / 2,2	5 / 3,7	6 / 4,5	8,3	**3RW4024-1BB14**	9	S0	**3RV2311-1JC10**	130	S00	**3RA2921-1BA00**	**3RT2016-1AN21**	S00	**3RA1921-1DA00**
-	6 / 4,5	7,5 / 5,5	10	**3RW4026-1BB14**	19	S0	**3RV2311-1KC10**	163	S00	**3RA2921-1BA00**	**3RT2017-1AN21**	S00	**3RA1921-1DA00**
4 / 3	7,5 / 5,5	10 / 5,5	13	**3RW4026-1BB14**	19	S0	**3RV2311-4AC10**	208	S00	**3RA2921-1BA00**	**3RT2018-1AN21**	S00	**3RA1921-1DA00**
6 / 4,5	10 / 7,5	12,5 / 9	16,5	**3RW4026-1BB14**	19	S0	**3RV2321-4BC10**	260	S0	**3RA2921-1BA00**	**3RT2025-1AN20**	S0	**3RA2921-1AA00**
7,5 / 5,5	12,5 / 9	15 / 11	20	**3RW4027-1BB14**	24	S0	**3RV2321-4DC10**	325	S0	**3RA2921-1BA00**	**3RT2026-1AN20**	S0	**3RA2921-1AA00**
10 / 7,5	15 / 11	20 / 15	26	**3RW4028-1BB14**	28	S0	**3RV2321-4EC10**	400	S0	**3RA2921-1BA00**	**3RT2027-1AN20**	S0	**3RA2921-1AA00**
-	20 / 15	-	31	**3RW4036-1BB14**	34	S2	**3RV2331-4PC10**	520	S2	**3RA2931-1AA00**	**3RT2035-1AN20**	S2	**3RA2931-1AA00**
15 / 11	25 / 18,5	30 / 22	38	**3RW4037-1BB14**	42	S2	**3RV2331-4UC10**	585	S2	**3RA2931-1AA00**	**3RT2035-1AN20**	S2	**3RA2931-1AA00**
-	30 / 22	-	44	**3RW4038-1BB14**	46	S2	**3RV2331-4WC10**	741	S2	**3RA2931-1AA00**	**3RT2036-1AN20**	S2	**3RA2931-1AA00**
20 / 15	-	40 / 30	52	**3RW4046-1BB14**	58	S3	**3RV2341-4JC10**	845	S3	**3RA1941-1AA00**	**3RT2045-1AN20**	S3	**3RA1941-1AA00**
25 / 18,5	40 / 30	50 / 37	64	**3RW4047-1BB14**	70	S3	**3RV2341-4KC10**	975	S3	**3RA1941-1AA00**	**3RT2045-1AN20**	S3	**3RA1941-1AA00**
30 / 22	50 / 37	60 / 45	76	**3RW5055-2AB14**	128	S6	**3RV2341-4RC10**	1170	S3	-	**3RT2045-1AN20**	S3	-
-	60 / 45	-	84	**3RW5055-2AB14**	128	S6	**3RV2341-4YC10**	1300	S3	-	**3RT2046-1AN20**	S3	-
40 / 30	75 / 55	75 / 55	102	**3RW5055-2AB14**	128	S6	**3VM1110-5MH32-0AA0**	700 - 1600	-	-	**3RT2047-1AL20**	S3	-
50 / 37	100 / 75	100 / 75	140	**3RW5056-2AB14**	153	S6	**3VM1216-5MH32-0AA0**	1120 - 2560	-	-	**3RT1055-6AP36**	S6	-
60 / 45	125 / 90	125 / 90	168	**3RW5072-2AB14**	186	S6	**3VM1220-5MH32-0AA0**	1200 - 2800	-	-	**3RT1056-6AP36**	S6	-
75 / 55	-	150 / 110	176	**3RW5072-2AB14**	186	S12	**3VM1220-5MH32-0AA0**	1200 - 2800	-	-	**3RT1056-6AP36**	S6	-
-	150 / 110	-	203	**3RW5073-2AB14**	220	S12	**3VM1325-5MH32-0AA0**	2000 - 4000	-	-	**3RT1064-6AP36**	S10	-
-	-	175 / 132	212	**3RW5073-2AB14**	220	S12	**3VM1325-5MH32-0AA0**	2000 - 4000	-	-	**3RT1064-6AP36**	S10	-
100 / 75	175 / 132	200 / 150	245	**3RW5074-2AB14**	279	S12	**3VM1325-5MH32-0AA0**	2000 - 4000	-	-	**3RT1065-6AP36**	S10	-
125 / 90	-	250 / 185	290	**3RW5075-2AB14**	328	S12	**3VM1332-5MH32-0AA0**	2560 - 5120	-	-	**3RT1075-6AP36**	S12	-
150 / 100	250 / 185	300 / 220	350	**3RW5076-2AB14**	416	S12	**3VM1450-5MH32-0AA0**	4000 - 8000	-	-	**3RT1075-6AP36**	S12	-
-	300 / 220	350 / 260	412	**3RW5076-2AB14**	416	S12	**3VM1450-5MH32-0AA0**	4000 - 8000	-	-	**3RT1076-6AP36**	S12	-
175 / 132	350 / 260	-	470	**3RW5077-2AB14**	504	S12	**3VM1450-5MH32-0AA0**	4000 - 8000	-	-	**3RT1076-6AP36**	S12	-
200 / 150	-	400 / 300	476	**3RW5077-2AB14**	504	S12	**3VM1450-5MH32-0AA0**	4000 - 8000	-	-	**3RT1076-6AP36**	S12	-

Acessórios

Descrição		Tipo
Capa de proteção dos terminais de ligação (necessário 2 pçs)		
Para soft starter com bloco de terminais de ligação para cabos (proteção adicional)		
3RW403.		**3RT2936-4EA2**
3RW404.		**3RT2946-4EA2**
3RW505.		**3RT1956-4EA2**
3RW507.		**3RT1966-4EA2**
Para soft starter sem bloco de terminais (proteção de cabo com terminal ou barras)		
3RW404.		**3RT1946-4EA1**
3RW505.		**3RT1956-4EA1**
3RW507.		**3RT1966-4EA1**
Ventilador (maior frequência de manobras, mudança da posição de montagem)		
3RW402.		**3RW4928-8VB00**
3RW403. e 3RW404.		**3RW4947-8VB00**
Capa ventilador para proteção adicional contra toques (necessário 1 pç)		
3RW50		**3RW5985-0FC00**
Bloco de terminais de ligação para cabos com ou sem terminal (2 pçs/chave)		
3RW505.	até 70 mm²	**3RT1955-4G**
	até 120 mm²	**3RT1956-4G**
3RW507.	até 240 mm²	**3RT1966-4G**
Terminais de comando parafuso (pacote com 2 terminais)		**3RW5980-1TR00**
Necessário: 3RW55 (2 pacotes), 3RW50 e 3RW52 (1 pacote)		

Descrição		Tipo
Módulo de comunicação para 3RW50 (instalação lateral)		
	PROFINET (standard, 1 porta)	**3RW5980-0CS00**
	PROFIBUS	**3RW5980-0CP00**
	EtherNet/IP	**3RW5980-0CE00**
	Modbus RTU	**3RW5980-0CR00**
	Modbus TCP	**3RW5980-0CT00**
	Conector industrial Ethernet, angular 90°	**6GK1901-1BB20-2AA0**
Cabo entre 3RW50 e módulo de comunicação		
	0,3 m	**3RW5900-0CC00**
Suporte de montagem em placa, necessário para módulo comunicação da 3RW50		
	Embalagem com 10 peças. Necessário 2 peças.	**3ZY1311-0AA00**
IHM para 3RW50, instalada em painel (cabo vendido separadamente)		
	Standard	**3RW5980-0HS00**
	Avançada	**3RW5980-0HF00**
Kit IP65 para IHM na porta do painel		**3RW5980-0HD00**
Cabo de conexão entre 3RW50 e IHM (redondo, uso em painel)		
	5 m	**3RW5980-0HC60**
	2,5 m	**3UF7933-0BA00-0**
Ferramenta de auxílio para abertura dos terminais mola - Chave de Fenda		
	Para dispositivos com conexão mola 3mm x 0,5 mm, comprimento aprox. 200 mm	**3RA2908-1A**

1) Tabela orientativa de motores. Os valores de potência e corrente poderão sofrer alterações entre fabricantes. Consulte catálogo correspondente.
2) Tensão de alimentação da eletrônica 110...230 VCA/CC. A 3RW50 possui terminais de comando com conexão mola. Para alterar suas funcionalidades, consulte a tabela de codificação. A 3RW40 está configurada com terminais parafuso.
3) Em combinação com disjuntores, consulte manuais para conhecer os respectivos valores de corrente de curto máximo (Iq máx). Aqui é atendida a Coordenação Tipo 1, conforme ABNT NBR IEC 60947-4-2. Para atendimento a Coordenação Tipo 2, fusíveis ultra-rápidos SITOR devem ser utilizados. Consulte manual da soft starter. Disjuntores que possuem proteção de sobrecarga, devem ser ajustados acima do valor de proteção da soft starter.
4) A 3RW50 possui classes de disparo 10A, 10E e 20E.
5) Versões para terminais parafuso.

Soft Starters SIRIUS - Partida e Parada Suave 3RW52

Guia Completo de Seleção

A 3RW52 atende as principais necessidades do mercado, cobrindo aplicações de partidas leves e pesadas com ajustes simples, IHM´s opcionais e várias opções de comunicação, além da saída analógica ou entrada para sensor de temperatura no motor.

Possui controle em 3 fases, conexão direta ao motor ou inserido na ligação triângulo para uma maior economia de espaço em painel e redução de custo, rápido ajuste por potenciômetros, integração ao TIA portal e ao sistema de controle de processo PCS 7. Com a função Torque Suave, reduz a aceleração da partida pouco antes do motor atingir sua velocidade nominal.

Para um melhor dimensionamento, e nos casos de desvios das condições gerais da aplicação informadas, é recomendado a utilização do software de de simulação STS, disponível em nosso site.

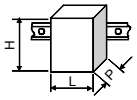

	L x H x P (mm)
3RW521.	170 x 275 x 172
3RW522.	185 × 306 × 203
3RW523.	185 × 306 × 203
3RW524.	210 × 393 × 203

Motores trifásicos [1] 4 polos, AC-3, 60Hz, IR3, FS=1				***Soft Starter*** [2] **CLASSE 10A / 40°C**		***Disjuntor de rede*** [3] [5]			***Opcionais*** **Fusível ultra-rápido** [4]			**Contator de rede** [5] 220 VCA/50-60 Hz	
220 V (cv / kW)	380 V (cv / kW)	440 V (cv / kW)	In máx. (A)	Tipo	Ie máx. (A)	Tipo	Ajuste sobrecarga (A)	Tam.	Tipo	In máx. (A)	Tam.	Tipo	Tam.
3 / 2,2	5 / 3,7	6 / 4,5	8,3	**3RW5213-3AC14**	13	**3RV2011-4AA10** -	10 - 16	S00	**3NE8017-1** **3NE1815-0**	50 25	00 000	**3RT2016-1AN21**	S00
-	6 / 4,5	7,5 / 5,5	10	**3RW5213-3AC14**	13	**3RV2011-4AA10** -	10 - 16	S00	**3NE8017-1** **3NE1815-0**	50 25	00 000	**3RT2017-1AN21**	S00
4 / 3	7,5 / 5,5	10 / 5,5	13	**3RW5213-3AC14**	13	**3RV2021-4BA10** -	13 - 20	S0	**3NE8017-1** **3NE1815-0**	50 25	00 000	**3RT2018-1AN21**	S00
6 / 4,5	10 / 7,5	12,5 / 9	16,5	**3RW5214-3AC14**	18	**3RV2021-4DA10** -	18 - 25	S0	**3NE8020-1** **3NE1802-0**	80 40	00 000	**3RT2025-1AN20**	S0
7,5 / 5,5	12,5 / 9	15 / 11	20	**3RW5215-3AC14**	25	**3RV2021-4EA10** -	27 - 32	S0	**3NE8021-1** **3NE1817-0**	100 50	00 000	**3RT2026-1AN20**	S0
-	15 / 11	-	22	**3RW5215-3AC14**	25	**3RV2021-4FA10** -	34 - 40	S0	**3NE8021-1** **3NE1817-0**	100 50	00 000	**3RT2026-1AN20**	S0
12,5 / 9	20 / 15	25 / 18,5	32	**3RW5216-3AC14**	32	**3RV2031-4VA10** -	35 - 45	S2	**3NE8022-1** **3NE1818-0**	125 63	000 000	**3RT2027-1AN20**	S0
15 / 11	25 / 18,5	30 / 22	38	**3RW5217-3AC14**	38	**3RV2031-4WA10** -	42 - 52	S2	**3NE8024-1** **3NE1820-0**	160 80	00 000	**3RT2035-1AN20**	S2
-	30 / 22	-	44	**3RW5224-3AC14**	47	**3RV2031-4JA10** -	54 - 65	S2	**3NE8024-1** **3NE1021-2**	160 100	00 00	**3RT2036-1AN20**	S2
20 / 15	40 / 30	50 / 37	61	**3RW5225-3AC14**	63	**3RV2041-4RA10** -	65 - 84	S3	**3NE8024-1** **3NE1022-0**	160 125	00 00	**3RT2037-1AN20**	S2
25 / 18,5	50 / 37	-	71	**3RW5226-3AC14**	77	**3RV2041-4YA10** -	75 - 93	S3	**3NE8024-1** **3NE1224-0**	160 160	00 1	**3RT2038-1AN20**	S2
30 / 22	-	60 / 45	76	**3RW5226-3AC14**	77	**3RV2041-4MA10** -	80 - 100	S3	**3NE8024-1** **3NE1224-0**	160 160	00 1	**3RT2045-1AN20**	S3
-	60 / 45	-	84	**3RW5227-3AC14**	93	**3VM1116-4EE32-0AA0** -	112 - 160	-	**3NE4124** **3NE1224-0**	160 160	0 1	**3RT2046-1AN20**	S3
40 / 30	75 / 55	75 / 55	102	**3RW5234-2AC14**	113	**3VM1116-4EE32-0AA0** -	112 - 160	-	**3NE3332-0B** **3NE1225-0**	400 200	2 1	**3RT2047-1AL20**	S3
50 / 37	100 / 75	100 / 75	140	**3RW5235-2AC14**	143	**3VM1225-4EE32-0AA0** -	175 - 250	-	**3NE3334-0B** **3NE1227-0**	500 250	2 1	**3RT1055-6AP36**	S6
60 / 45	125 / 90	125 / 90	168	**3RW5236-2AC14**	171	**3VM1225-4EE32-0AA0** -	175 - 250	-	**3NE3335** **3NE1230-0**	560 315	2 1	**3RT1056-6AP36**	S6
75 / 55	-	150 / 110	176	**3RW5243-2AC14**	210	**3VM1332-4EE32-0AA0** -	220 - 320	-	**3NE3333** **3NE1230-2**	450 315	2 1	**3RT1056-6AP36**	S6
-	150 / 110	-	203	**3RW5243-2AC14**	210	**3VM1332-4EE32-0AA0** -	220 - 320	-	**3NE3333** **3NE1230-2**	450 315	2 1	**3RT1064-6AP36**	S10
-	-	175 / 132	212	**3RW5244-2AC14**	250	**3VM1332-4EE32-0AA0** -	220 - 320	-	**3NE3336** **3NE1331-0**	630 350	2 2	**3RT1064-6AP36**	S10
100 / 75	175 / 132	200 / 150	245	**3RW5244-2AC14**	250	**3VM1340-4EE32-0AA0** -	280 - 400	-	**3NE3336** **3NE1331-0**	630 350	2 2	**3RT1065-6AP36**	S10
-	200 / 150	-	276	**3RW5245-2AC14**	315	**3VM1340-4EE32-0AA0** -	280 - 400	-	**3NE3336** **3NE1334-2**	630 500	2 2	**3RT1066-6AP36**	S10
125 / 90	-	250 / 185	290	**3RW5245-2AC14**	315	**3VM1340-4EE32-0AA0** -	280 - 400	-	**3NE3336** **3NE1334-2**	630 500	2 2	**3RT1066-6AP36**	S10
150 / 100	250 / 185	300 / 220	350	**3RW5246-2AC14**	370	**3VM1450-4EE32-0AA0** -	350 - 500	-	**3NE3336** **3NE1334-2**	630 500	2 2	**3RT1075-6AP36**	S12
-	300 / 220	350 / 260	412	**3RW5247-2AC14**	470	**3VM1450-4EE32-0AA0** -	350 - 500	-	**3NE3340-8** **3NE1436-2**	900 630	2 3	**3RT1076-6AP36**	S12
175 / 132	350 / 260	-	470	**3RW5247-2AC14**	470	**3VM1463-4EE32-0AA0** -	440 - 630	-	**3NE3340-8** **3NE1436-2**	900 630	2 3	**3RT1076-6AP36**	S12
200 / 150	-	400 / 300	476	**3RW5248-2AC14**	570	**3VA2580-5HN32-0AA0** -	320 - 800	-	**3NE3340-8** **3NE1437-2**	900 710	2 3	**3RT1076-6AP36**	S12
-	400 / 300	450 / 330	542	**3RW5248-2AC14**	570	**3VA2580-5HN32-0AA0** -	320 - 800	-	**3NE3340-8** **3NE1437-2**	900 710	2 3	**3TF6844-0CM7**	-

1) Tabela orientativa de motores. Os valores de potência e corrente poderão sofrer alterações entre fabricantes. Consulte catálogo correspondente.
2) Tensão de alimentação da eletrônica 110...250 VCA/CC. Possui terminais de comando com conexão mola. Para alterar suas funcionalidades, consulte a tabela de codificação.
3) Em combinação com disjuntores, consulte manuais para conhecer os respectivos valores de corrente de curto máximo (Iq máx). Aqui é atendida a Coordenação Tipo 1, conforme ABNT NBR IEC 60947-4-2. Para atendimento a Coordenação Tipo 2, fusíveis ultra-rápidos SITOR devem ser utilizados. Consulte manual da soft starter. Disjuntores que possuem proteção de sobrecarga, devem ser ajustados acima do valor de proteção da soft starter.
4) Com a utilização do fusível ultra-rápido recomendado é atendido a Coordenação Tipo 2 conforme ABNT NBR IEC 60947-4-2, atendendo 65 kA em 600VCA. Sem sua utilização, apenas a Coodenação Tipo 1 é alcançada.
5) Versão com terminais parafusos.

Soft Starters SIRIUS - Partida e Parada Suave 3RW52

Guia Completo de Seleção

Motores trifásicos [1] 4 polos, AC-3, 60Hz, IR3, FS=1				*Soft Starter* [2] CLASSE 20E / 40°C		*Disjuntor de rede* [3] [5]			*Opcionais* Fusível ultra-rápido [4]			Contator de rede [5] 220 VCA/50-60 Hz	
220 V (cv / kW)	380 V (cv / kW)	440 V (cv / kW)	In máx. (A)	Tipo	Ie máx. (A)	Tipo	Ajuste curto-circuito (A)	Tam.	Tipo	In máx. (A)	Tam.	Tipo	Tam.
3 / 2,2	5 / 3,7	6 / 4,5	8,3	**3RW5213-3AC14**	13	**3RV2311-1JC10** -	130	S00	**3NE8017-1** **3NE1815-0**	50 25	00 000	**3RT2016-1AN21**	S00
-	6 / 4,5	7,5 / 5,5	10	**3RW5213-3AC14**	13	**3RV2311-1KC10** -	163	S00	**3NE8017-1** **3NE1815-0**	50 25	00 000	**3RT2017-1AN21**	S00
4 / 3	7,5 / 5,5	10 / 5,5	13	**3RW5213-3AC14**	13	**3RV2311-4AC10** -	208	S00	**3NE8017-1** **3NE1815-0**	50 25	00 000	**3RT2018-1AN21**	S00
6 / 4,5	10 / 7,5	12,5 / 9	16,5	**3RW5214-3AC14**	18	**3RV2321-4BC10** -	260	S0	**3NE8020-1** **3NE1802-0**	80 40	00 000	**3RT2025-1AN20**	S0
7,5 / 5,5	12,5 / 9	15 / 11	20	**3RW5215-3AC14**	25	**3RV2321-4DC10** -	325	S0	**3NE8021-1** **3NE1817-0**	100 50	00 000	**3RT2026-1AN20**	S0
-	15 / 11	-	22	**3RW5215-3AC14**	25	**3RV2321-4NC10** -	364	S0	**3NE8021-1** **3NE1817-0**	100 50	00 000	**3RT2026-1AN20**	S0
12,5 / 9	20 / 15	25 / 18,5	32	**3RW5216-3AC14**	32	**3RV2321-4FC10** -	480	S0	**3NE8022-1** **3NE1818-0**	125 63	00 000	**3RT2027-1AN20**	S0
15 / 11	25 / 18,5	30 / 22	38	**3RW5217-3AC14**	38	**3RV2331-4UC10** -	585	S2	**3NE8024-1** **3NE1820-0**	160 80	00 000	**3RT2035-1AN20**	S2
-	30 / 22	-	44	**3RW5224-3AC14**	47	**3RV2331-4WC10** -	741	S2	**3NE8024-1** **3NE1021-2**	160 100	00 00	**3RT2036-1AN20**	S2
20 / 15	40 / 30	50 / 37	61	**3RW5225-3AC14**	63	**3RV2331-4KC10** -	949	S2	**3NE8024-1** **3NE1022-0**	160 125	00 00	**3RT2037-1AN20**	S2
25 / 18,5	50 / 37	-	71	**3RW5226-3AC14**	77	**3RV2341-4RC10** -	1170	S3	**3NE8024-1** **3NE1224-0**	160 160	00 1	**3RT2038-1AN20**	S2
30 / 22	-	60 / 45	76	**3RW5226-3AC14**	77	**3RV2341-4RC10** -	1170	S3	**3NE8024-1** **3NE1224-0**	160 160	00 1	**3RT2045-1AN20**	S3
-	60 / 45	-	84	**3RW5227-3AC14**	93	**3RV2341-4YC10** -	1300	S3	**3NE4124** **3NE1224-0**	160 160	0 1	**3RT2046-1AN20**	S3
40 / 30	75 / 55	75 / 55	102	**3RW5234-2AC14**	113	**3VM1110-5MH32-0AA0** -	700 - 1600	-	**3NE3332-0B** **3NE1225-0**	400 200	2 1	**3RT2047-1AL20**	S3
50 / 37	100 / 75	100 / 75	140	**3RW5235-2AC14**	143	**3VM1216-5MH32-0AA0** -	1120 - 2560	-	**3NE3334-0B** **3NE1227-0**	500 250	2 1	**3RT1055-6AP36**	S6
60 / 45	125 / 90	125 / 90	168	**3RW5236-2AC14**	171	**3VM1216-5MH32-0AA0** -	1120 - 2560	-	**3NE3335** **3NE1230-0**	560 315	2 1	**3RT1056-6AP36**	S6
75 / 55	-	150 / 110	176	**3RW5243-2AC14**	210	**3VM1220-5MH32-0AA0** -	1200 - 2800	-	**3NE3333** **3NE1230-2**	450 315	2 1	**3RT1056-6AP36**	S6
-	150 / 110	-	203	**3RW5243-2AC14**	210	**3VM1325-5MH32-0AA0** -	2000 - 4000	-	**3NE3333** **3NE1230-2**	450 315	2 1	**3RT1064-6AP36**	S10
-	-	175 / 132	212	**3RW5244-2AC14**	250	**3VM1325-5MH32-0AA0** -	2000 - 4000	-	**3NE3336** **3NE1331-0**	630 350	2 2	**3RT1064-6AP36**	S10
100 / 75	175 / 132	200 / 150	245	**3RW5244-2AC14**	250	**3VM1325-5MH32-0AA0** -	2000 - 4000	-	**3NE3336** **3NE1331-0**	630 350	2 2	**3RT1065-6AP36**	S10
-	200 / 150	-	276	**3RW5245-2AC14**	315	**3VM1332-5MH32-0AA0** -	2560 - 5120	-	**3NE3336** **3NE1334-2**	630 500	2 2	**3RT1066-6AP36**	S10
125 / 90	-	250 / 185	290	**3RW5246-2AC14**	370	**3VM1332-5MH32-0AA0** -	2560 - 5120	-	**3NE3336** **3NE1334-2**	630 500	2 2	**3RT1066-6AP36**	S10
150 / 100	250 / 185	300 / 220	350	**3RW5246-2AC14**	370	**3VM1450-5MH32-0AA0** -	4000 - 8000	-	**3NE3336** **3NE1334-2**	630 500	2 2	**3RT1075-6AP36**	S12
-	300 / 220	350 / 260	412	**3RW5248-2AC14**	570	**3VM1450-5MH32-0AA0** -	4000 - 8000	-	**3NE3340-8** **3NE1437-2**	900 710	2 3	**3RT1076-6AP36**	S12

1) Tabela orientativa de motores. Os valores de potência e corrente poderão sofrer alterações entre fabricantes. Consulte catálogo correspondente.
2) Tensão de alimentação da eletrônica 110...250 VCA/CC. Possui terminais de comando com conexão mola. Para alterar suas funcionalidades, consulte a tabela de codificação.
3) Em combinação com disjuntores, consulte manuais para conhecer os respectivos valores de corrente de curto máximo (Iq máx). Aqui é atendida a Coordenação Tipo 1, conforme ABNT NBR IEC 60947-4-2. Para atendimento a Coordenação Tipo 2, fusíveis ultra-rápidos SITOR devem ser utilizados. Consulte manual da soft starter. Disjuntores que possuem proteção de sobrecarga, devem ser ajustados acima do valor de proteção da soft starter.
4) Com a utilização do fusível ultra-rápido recomendado é atendido a Coordenação Tipo 2 conforme ABNT NBR IEC 60947-4-2, atendendo 65 kA em 600VCA. Sem sua utilização, apenas a Coodenação Tipo 1 é alcançada.
5) Versão com terminais parafuso.

As informações aqui contidas
correspondem ao estado atual da técnica,
e estarão sujeitas a alterações

Soft Starters SIRIUS - Partida e Parada Suave 3RW52

Guia Completo de Seleção

Motores trifásicos [1] 4 polos, AC-3, 60Hz, IR3, FS=1				*Soft Starter* [2] CLASSE 10A / 50°C		*Disjuntor de rede* [3] [5]			*Opcionais* Fusível ultra-rápido [4]			Contator de rede [5] 220 VCA/50-60 Hz	
220 V (cv / kW)	380 V (cv / kW)	440 V (cv / kW)	In máx. (A)	Tipo	Ie máx. (A)	Tipo	Ajuste sobrecarga (A)	Tam.	Tipo	In máx. (A)	Tam.	Tipo	Tam.
3 / 2,2	5 / 3,7	6 / 4,5	8,3	**3RW5213-3AC14**	11,5	**3RV2011-4AA10** -	10 - 16	S00	**3NE8017-1** **3NE1815-0**	50 25	00 000	**3RT2016-1AN21**	S00
-	6 / 4,5	7,5 / 5,5	10	**3RW5213-3AC14**	11,5	**3RV2011-4AA10** -	10 - 16	S00	**3NE8017-1** **3NE1815-0**	50 25	00 000	**3RT2017-1AN21**	S00
4 / 3	7,5 / 5,5	10 / 5,5	13	**3RW5214-3AC14**	15,9	**3RV2021-4BA10** -	13 - 20	S0	**3NE8020-1** **3NE1802-0**	80 40	00 000	**3RT2018-1AN21**	S00
6 / 4,5	10 / 7,5	12,5 / 9	16,5	**3RW5215-3AC14**	22,3	**3RV2021-4DA10** -	18 - 25	S0	**3NE8021-1** **3NE1817-0**	100 50	00 000	**3RT2025-1AN20**	S0
7,5 / 5,5	12,5 / 9	15 / 11	20	**3RW5215-3AC14**	22,3	**3RV2021-4EA10** -	27 - 32	S0	**3NE8021-1** **3NE1817-0**	100 50	00 000	**3RT2026-1AN20**	S0
7,5 / 5,5	15 / 11	-	22	**3RW5215-3AC14**	22,3	**3RV2021-4FA10** -	34 - 40	S0	**3NE8021-1** **3NE1817-0**	100 50	00 000	**3RT2026-1AN20**	S0
10 / 7,5	-	20 / 15	26	**3RW5216-3AC14**	28,4	**3RV2021-4FA10** -	34 - 40	S0	**3NE8022-1** **3NE1818-0**	125 63	00 000	**3RT2027-1AN20**	S0
12,5 / 9	20 / 15	25 / 18,5	32	**3RW5217-3AC14**	33,5	**3RV2031-4VA10** -	35 - 45	S2	**3NE8024-1** **3NE1820-0**	160 80	00 000	**3RT2027-1AN20**	S0
15 / 11	25 / 18,5	30 / 22	38	**3RW5224-3AC14**	41,6	**3RV2031-4WA10** -	42 - 52	S2	**3NE8024-1** **3NE1021-2**	160 100	00 00	**3RT2035-1AN20**	S2
-	30 / 22	-	44	**3RW5225-3AC14**	55,5	**3RV2031-4JA10** -	54 - 65	S2	**3NE8024-1** **3NE1022-0**	160 125	00 00	**3RT2036-1AN20**	S2
20 / 15	40 / 30	50 / 37	61	**3RW5226-3AC14**	68	**3RV2041-4RA10** -	65 - 84	S3	**3NE8024-1** **3NE1224-0**	160 160	00 1	**3RT2037-1AN20**	S2
25 / 18,5	-	-	71	**3RW5227-3AC14**	82,5	**3RV2041-4YA10** -	75 - 93	S3	**3NE4124** **3NE1224-0**	160 160	0 1	**3RT2038-1AN20**	S2
30 / 22	50 / 37	60 / 45	76	**3RW5227-3AC14**	82,5	**3RV2041-4MA10** -	80 - 100	S3	**3NE4124** **3NE1224-0**	160 160	0 1	**3RT2045-1AN20**	S3
-	60 / 45	-	84	**3RW5234-2AC14**	101	**3VM1116-4EE32-0AA0** -	112 - 160	-	**3NE3332-0B** **3NE1225-0**	400 200	2 1	**3RT2046-1AN20**	S3
40 / 30	75 / 55	75 / 55	102	**3RW5235-2AC14**	128	**3VM1116-4EE32-0AA0** -	112 - 160	-	**3NE3334-0B** **3NE1227-0**	500 250	2 1	**3RT2047-1AL20**	S3
50 / 37	100 / 75	100 / 75	140	**3RW5236-2AC14**	153	**3VM1225-4EE32-0AA0** -	175 - 250	-	**3NE3335** **3NE1230-0**	560 315	2 1	**3RT1055-6AP36**	S6
60 / 45	125 / 90	125 / 90	168	**3RW5243-2AC14**	186	**3VM1225-4EE32-0AA0** -	175 - 250	-	**3NE3333** **3NE1230-2**	450 315	2 1	**3RT1056-6AP36**	S6
75 / 55	-	150 / 110	176	**3RW5243-2AC14**	186	**3VM1332-4EE32-0AA0** -	220 - 320	-	**3NE3333** **3NE1230-2**	450 315	2 1	**3RT1056-6AP36**	S6
-	150 / 110	-	203	**3RW5244-2AC14**	220	**3VM1332-4EE32-0AA0** -	220 - 320	-	**3NE3336** **3NE1331-0**	630 350	2 2	**3RT1064-6AP36**	S10
-	-	175 / 132	212	**3RW5244-2AC14**	220	**3VM1332-4EE32-0AA0** -	220 - 320	-	**3NE3336** **3NE1331-0**	630 350	2 2	**3RT1064-6AP36**	S10
100 / 75	175 / 132	200 / 150	245	**3RW5245-2AC14**	279	**3VM1340-4EE32-0AA0** -	280 - 400	-	**3NE3336** **3NE1334-2**	630 500	2 2	**3RT1065-6AP36**	S10
-	200 / 150	-	276	**3RW5245-2AC14**	279	**3VM1340-4EE32-0AA0** -	280 - 400	-	**3NE3336** **3NE1334-2**	630 500	2 2	**3RT1066-6AP36**	S10
125 / 90	-	250 / 185	290	**3RW5246-2AC14**	328	**3VM1450-4EE32-0AA0** -	350 - 500	-	**3NE3336** **3NE1334-2**	630 500	2 2	**3RT1066-6AP36**	S10
150 / 100	250 / 185	300 / 220	350	**3RW5247-2AC14**	416	**3VM1450-4EE32-0AA0** -	350 - 500	-	**3NE3340-8** **3NE1436-2**	900 630	2 3	**3RT1075-6AP36**	S12
-	300 / 220	350 / 260	412	**3RW5247-2AC14**	416	**3VA2563-5HN32-0AA0** -	250 - 630	-	**3NE3340-8** **3NE1436-2**	900 630	2 3	**3RT1076-6AP36**	S12
175 / 132	350 / 260	-	470	**3RW5248-2AC14**	504	**3VA2580-5HN32-0AA0** -	320 - 800	-	**3NE3340-8** **3NE1437-2**	900 710	2 3	**3RT1076-6AP36**	S12
200 / 150	-	400 / 300	476	**3RW5248-2AC14**	504	**3VA2580-5HN32-0AA0** -	320 - 800	-	**3NE3340-8** **3NE1437-2**	900 710	2 3	**3RT1076-6AP36**	S12

1) Tabela orientativa de motores. Os valores de potência e corrente poderão sofrer alterações entre fabricantes. Consulte catálogo correspondente.
2) Tensão de alimentação da eletrônica 110...250 VCA/CC. Possui terminais de comando com conexão mola. Para alterar suas funcionalidades, consulte a tabela de codificação.
3) Em combinação com disjuntores, consulte manuais para conhecer os respectivos valores de corrente de curto máximo (Iq máx). Aqui é atendida a Coordenação Tipo 1, conforme ABNT NBR IEC 60947-4-2. Para atendimento a Coordenação Tipo 2, fusíveis ultra-rápidos SITOR devem ser utilizados. Consulte manual da soft starter. Disjuntores que possuem proteção de sobrecarga, devem ser ajustados acima do valor de proteção da soft starter.
4) Com a utilização do fusível ultra-rápido recomendado é atendido a Coordenação Tipo 2 conforme ABNT NBR IEC 60947-4-2, atendendo 65 kA em 600VCA. Sem sua utilização, apenas a Coodenação Tipo 1 é alcançada.
5) Versão com terminais parafuso.

Soft Starters SIRIUS - Partida e Parada Suave 3RW52

Guia Completo de Seleção

Motores trifásicos [1] 4 polos, AC-3, 60Hz, IR3, FS=1				*Soft Starter* [2] CLASSE 20E / 50°C		*Disjuntor de rede* [3] [5]			*Opcionais* Fusível ultra-rápido [4]			Contator de rede [5] 220 VCA/50-60 Hz	
220 V (cv / kW)	380 V (cv / kW)	440 V (cv / kW)	In máx. (A)	Tipo	Ie máx. (A)	Tipo	Ajuste curto-circuito (A)	Tam.	Tipo	In máx. (A)	Tam.	Tipo	Tam.
3 / 2,2	5 / 3,7	6 / 4,5	8,3	**3RW5213-3AC14**	11,5	**3RV2311-1JC10** -	130	S00	**3NE8017-1** **3NE1815-0**	50 25	00 000	**3RT2016-1AN21**	S00
-	6 / 4,5	7,5 / 5,5	10	**3RW5213-3AC14**	11,5	**3RV2311-1KC10** -	163	S00	**3NE8017-1** **3NE1815-0**	50 25	00 000	**3RT2017-1AN21**	S00
4 / 3	7,5 / 5,5	10 / 5,5	13	**3RW5214-3AC14**	15,9	**3RV2311-4AC10** -	208	S00	**3NE8020-1** **3NE1802-0**	80 40	00 000	**3RT2018-1AN20**	S00
6 / 4,5	10 / 7,5	12,5 / 9	16,5	**3RW5215-3AC14**	22,3	**3RV2321-4BC10** -	260	S0	**3NE8021-1** **3NE1817-0**	100 50	00 000	**3RT2025-1AN20**	S0
7,5 / 5,5	12,5 / 9	15 / 11	20	**3RW5215-3AC14**	22,3	**3RV2321-4DC10** -	325	S0	**3NE8021-1** **3NE1817-0**	100 50	00 000	**3RT2026-1AN20**	S0
7,5 / 5,5	15 / 11	-	22	**3RW5215-3AC14**	22,3	**3RV2321-4NC10** -	364	S0	**3NE8021-1** **3NE1817-0**	100 50	00 000	**3RT2026-1AN20**	S0
12,5 / 9	20 / 15	25 / 18,5	32	**3RW5217-3AC14**	33,5	**3RV2321-4FC10** -	480	S0	**3NE8024-1** **3NE1820-0**	160 80	00 000	**3RT2027-1AN20**	S0
15 / 11	25 / 18,5	30 / 22	38	**3RW5224-3AC14**	41,6	**3RV2331-4UC10** -	585	S2	**3NE8024-1** **3NE1021-2**	160 100	00 00	**3RT2035-1AN20**	S2
-	30 / 22	-	44	**3RW5225-3AC14**	55,5	**3RV2331-4WC10** -	741	S2	**3NE8024-1** **3NE1022-0**	160 125	00 00	**3RT2036-1AN20**	S2
20 / 15	40 / 30	50 / 37	61	**3RW5226-3AC14**	68	**3RV2331-4KC10** -	949	S2	**3NE8024-1** **3NE1224-0**	160 160	00 1	**3RT2037-1AN20**	S2
25 / 18,5	-	-	71	**3RW5227-3AC14**	82,5	**3RV2341-4RC10** -	1170	S3	**3NE4124** **3NE1224-0**	160 160	0 1	**3RT2038-1AN20**	S2
30 / 22	50 / 37	60 / 45	76	**3RW5227-3AC14**	82,5	**3RV2341-4RC10** -	1170	S3	**3NE4124** **3NE1224-0**	160 160	0 1	**3RT2045-1AN20**	S3
-	60 / 45	-	84	**3RW5234-2AC14**	101	**3RV2341-4YC10** -	1300	S3	**3NE3332-0B** **3NE1225-0**	400 200	2 1	**3RT2046-1AN20**	S3
40 / 30	75 / 55	75 / 55	102	**3RW5235-2AC14**	128	**3VM1110-5MH32-0AA0** -	700 - 1600	-	**3NE3334-0B** **3NE1227-0**	500 250	2 1	**3RT2047-1AL20**	S3
50 / 37	100 / 75	100 / 75	140	**3RW5236-2AC14**	153	**3VM1216-5MH32-0AA0** -	1120 - 2560	-	**3NE3335** **3NE1230-0**	560 315	2 1	**3RT1055-6AP36**	S6
60 / 45	-	125 / 90	146	**3RW5236-2AC14**	153	**3VM1216-5MH32-0AA0** -	1120 - 2560	-	**3NE3335** **3NE1230-0**	560 315	2 1	**3RT1055-6AP36**	S6
75 / 55	125 / 90	150 / 110	176	**3RW5243-2AC14**	186	**3VM1220-5MH32-0AA0** -	1200 - 2800	-	**3NE3333** **3NE1230-2**	450 315	2 1	**3RT1056-6AP36**	S6
-	150 / 110	-	203	**3RW5244-2AC14**	220	**3VM1325-5MH32-0AA0** -	2000 - 4000	-	**3NE3336** **3NE1331-0**	630 350	2 2	**3RT1064-6AP36**	S10
-	-	175 / 132	212	**3RW5244-2AC14**	220	**3VM1325-5MH32-0AA0** -	2000 - 4000	-	**3NE3336** **3NE1331-0**	630 350	2 2	**3RT1064-6AP36**	S10
100 / 75	175 / 132	200 / 150	245	**3RW5245-2AC14**	279	**3VM1325-5MH32-0AA0** -	2000 - 4000	-	**3NE3336** **3NE1334-2**	630 500	2 2	**3RT1065-6AP36**	S10
-	200 / 150	-	276	**3RW5245-2AC14**	279	**3VM1332-5MH32-0AA0** -	2240 - 4480	-	**3NE3336** **3NE1334-2**	630 500	2 2	**3RT1066-6AP36**	S10
125 / 90	-	250 / 185	290	**3RW5246-2AC14**	328	**3VM1332-5MH32-0AA0** -	2240 - 4480	-	**3NE3336** **3NE1334-2**	630 500	2 2	**3RT1066-6AP36**	S10
150 / 100	250 / 185	300 / 220	350	**3RW5247-2AC14**	416	**3VM1450-5MH32-0AA0** -	4000 - 8000	-	**3NE3340-8** **3NE1436-2**	900 630	2 2	**3RT1075-6AP36**	S12

Acessórios

Descrição	Tipo
Módulo de comunicação para 3RW52	
PROFINET (standard, 1 porta)	**3RW5980-0CS00**
PROFIBUS	**3RW5980-0CP00**
EtherNet/IP	**3RW5980-0CE00**
Modbus RTU	**3RW5980-0CR00**
Modbus TCP	**3RW5980-0CT00**
Conector industrial Ethernet, angular 90°	**6GK1901-1BB20-2AA0**
IHM para porta de painel (cabo vendido separadamente)	
Standard	**3RW5980-0HS00**
Avançada	**3RW5980-0HF00**
Kit IP65 para IHM na porta do painel	**3RW5980-0HD00**
Terminais de comando parafuso (pacote com 2 terminais) Necessário: 3RW55 (2 pacotes), 3RW50 e 3RW52 (1 pacote)	**3RW5980-1TR00**

Descrição	Tipo
Cabo de conexão redondo entre 3RW5 e IHM	
5 m	**3RW5980-0HC60**
2,5 m	**3UF7933-0BA00-0**
0,1 m (flat, uso dentro da chave)	**3UF7931-0AA00-0**
Capa de ventilador para maior proteção contra toques e sujeiras	
3RW5216/17 (1pç), 3RW5226/27 (2pçs), 3RW523. (2pçs)	**3RW5983-0FC00**
3RW524. (1pç)	**3RW5984-0FC00**
Capa de proteção dos terminais de ligação (necessário 2 pçs)	
3RW522., 3RW523.	**3RW5983-0TC20**
3RW524.	**3RW5984-0TC20**
Ferramenta de auxílio para abertura dos terminais mola - Chave de Fenda	
Para dispositivos com conexão mola 3mm x 0,5 mm, comprimento aprox. 200 mm	**3RA2908-1A**

1) Tabela orientativa de motores. Os valores de potência e corrente poderão sofrer alterações entre fabricantes. Consulte catálogo correspondente.
2) Tensão de alimentação da eletrônica 110...250 VCA/CC. Possui terminais de comando com conexão mola. Para alterar suas funcionalidades, consulte a tabela de codificação.
3) Em combinação com disjuntores, consulte manuais para conhecer os respectivos valores de corrente de curto máximo (Iq máx). Aqui é atendida a Coordenação Tipo 1, conforme ABNT NBR IEC 60947-4-2. Para atendimento a Coordenação Tipo 2, fusíveis ultra-rápidos SITOR devem ser utilizados. Consulte manual da soft starter. Disjuntores que possuem proteção de sobrecarga, devem ser ajustados acima do valor de proteção da soft starter.
4) Com a utilização do fusível ultra-rápido recomendado é atendido a Coordenação Tipo 2 conforme ABNT NBR IEC 60947-4-2, atendendo 65 kA em 600VCA. Sem sua utilização, apenas a Coodenação Tipo 1 é alcançada.
5) Versão com terminais parafuso.

Soft Starters SIRIUS - Partida e Parada Suave 3RW55

Guia Completo de Seleção

A 3RW55 oferece a mais alta funcionalidade, desde partidas leves até muito pesadas. Desenvolvida para ser amigável com o usuário, possui IHM com display colorido e cartão de memória. Seus diversos módulos de comunicação se ajustam à planta já instalada.

A 3RW55-F oferece a mais alta funcionalidade com o máximo de segurança.

A primeira e única Soft Starter Failsafe do mercado!

Para um melhor dimensionamento, e nos casos de desvios das condições gerais da aplicação informadas, é recomendado a utilização do software de de simulação STS, disponível em nosso site.

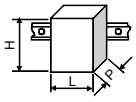

	L x H X P (mm)
3RW551.	170 x 275 x 172
3RW552.	185 × 306 × 203
3RW553.	185 x 306 x 203
3RW554.	478 × 764 × 241
3RW555.	210 × 393 × 203

Motores trifásicos [1] 4 polos, AC-3, 60Hz, IR3, FS=1				***Soft Starter*** [2] **CLASSE 10A / 40°C**		***Disjuntor de rede*** [3] [5]			***Opcionais*** **Fusível ultra-rápido** [4]			**Contator de rede** [5] 220 VCA/50-60 Hz	
220 V (cv / kW)	380 V (cv / kW)	440 V (cv / kW)	In máx. (A)	Tipo	Ie máx. (A)	Tipo	Ajuste sobrecarga (A)	Tam.	Tipo	In máx. (A)	Tam.	Tipo	Tam.
3 / 2,2	5 / 3,7	6 / 4,5	8,3	**3RW5513-3HA14**	13	**3RV2011-4AA10** -	10 - 16	S00	**3NE8017-1** **3NE1815-0**	50 25	00 000	**3RT2016-1AN21**	S00
-	6 / 4,5	7,5 / 5,5	10	**3RW5513-3HA14**	13	**3RV2011-4AA10** -	10 - 16	S00	**3NE8017-1** **3NE1815-0**	50 25	00 000	**3RT2017-1AN21**	S00
4 / 3	7,5 / 5,5	10 / 5,5	13	**3RW5513-3HA14**	13	**3RV2021-4BA10** -	13 - 20	S0	**3NE8017-1** **3NE1815-0**	50 25	00 000	**3RT2018-1AN21**	S00
6 / 4,5	10 / 7,5	12,5 / 9	16,5	**3RW5514-3HA14**	18	**3RV2021-4DA10** -	18 - 25	S0	**3NE8020-1** **3NE1802-0**	80 40	00 000	**3RT2025-1AN20**	S0
7,5 / 5,5	12,5 / 9	15 / 11	20	**3RW5515-3HA14**	25	**3RV2021-4EA10** -	27 - 32	S0	**3NE8021-1** **3NE1817-0**	100 50	00 000	**3RT2026-1AN20**	S0
-	15 / 11	-	22	**3RW5515-3HA14**	25	**3RV2021-4FA10** -	34 - 40	S0	**3NE8021-1** **3NE1817-0**	100 50	00 000	**3RT2026-1AN20**	S0
12,5 / 9	20 / 15	25 / 18,5	32	**3RW5516-3HA14**	32	**3RV2031-4WA10** -	42 - 52	S2	**3NE8022-1** **3NE1818-0**	125 63	00 000	**3RT2027-1AN20**	S0
15 / 11	25 / 18,5	30 / 22	38	**3RW5517-3HA14**	38	**3RV2031-4WA10** -	42 - 52	S2	**3NE8024-1** **3NE1820-0**	160 80	00 000	**3RT2035-1AN20**	S2
-	30 / 22	-	44	**3RW5524-3HA14**	47	**3RV2031-4KA10** -	62 - 73	S2	**3NE8024-1** **3NE1021-2**	160 100	00 00	**3RT2036-1AN20**	S2
20 / 15	40 / 30	50 / 37	61	**3RW5525-3HA14**	63	**3RV2041-4RA10** -	65 - 84	S3	**3NE3227** **3NE1022-0**	250 125	1 00	**3RT2037-1AN20**	S2
25 / 18,5	-	-	71	**3RW5526-3HA14**	77	**3RV2041-4YA10** -	75 - 93	S3	**3NE3227** **3NE1224-0**	250 160	1 1	**3RT2038-1AN20**	S2
30 / 22	-	60 / 45	76	**3RW5526-3HA14**	77	**3RV2041-4MA10** -	80 - 100	S3	**3NE3227** **3NE1224-0**	250 160	1 1	**3RT2045-1AN20**	S3
-	60 / 45	-	84	**3RW5527-3HA14**	93	**3VM1116-4EE32-0AA0** -	112 - 160	-	**3NE3227** **3NE1224-0**	250 160	1 1	**3RT2046-1AN20**	S3
40 / 30	75 / 55	75 / 55	102	**3RW5534-2HA14**	113	**3VM1116-4EE32-0AA0** -	112 - 160	-	**3NE3231** **3NE1225-0**	350 200	1 1	**3RT2047-1AL20**	S3
50 / 37	100 / 75	100 / 75	140	**3RW5535-2HA14**	143	**3VM1225-4EE32-0AA0** -	175 - 250	-	**3NE3233** **3NE1227-0**	450 250	1 1	**3RT1055-6AP36**	S6
60 / 45	125 / 90	125 / 90	168	**3RW5536-2HA14**	171	**3VM1225-4EE32-0AA0** -	175 - 250	-	**3NE3334-0B** **3NE1230-0**	500 315	2 1	**3RT1056-6AP36**	S6
75 / 55	-	150 / 110	176	**3RW5543-2HA14**	210	**3VM1332-4EE32-0AA0** -	220 - 320	-	**3NE3333** **3NE1230-2**	450 315	2 1	**3RT1056-6AP36**	S6
-	150 / 110	-	203	**3RW5543-2HA14**	210	**3VM1332-4EE32-0AA0** -	220 - 320	-	**3NE3333** **3NE1230-2**	450 315	2 1	**3RT1064-6AP36**	S10
-	-	175 / 132	212	**3RW5544-2HA14**	250	**3VM1332-4EE32-0AA0** -	220 - 320	-	**3NE3335** **3NE1331-0**	560 350	2 2	**3RT1064-6AP36**	S10
100 / 75	175 / 132	200 / 150	245	**3RW5544-2HA14**	250	**3VM1340-4EE32-0AA0** -	280 - 400	-	**3NE3335** **3NE1331-0**	560 350	2 2	**3RT1065-6AP36**	S10
-	200 / 150	-	276	**3RW5545-2HA14**	315	**3VM1340-4EE32-0AA0** -	280 - 400	-	**3NE3336** **3NE1334-2**	630 500	2 2	**3RT1066-6AP36**	S10
125 / 90	-	250 / 185	290	**3RW5545-2HA14**	315	**3VM1340-4EE32-0AA0** -	280 - 400	-	**3NE3336** **3NE1334-2**	630 500	2 2	**3RT1066-6AP36**	S10
150 / 100	250 / 185	300 / 220	350	**3RW5546-2HA14**	370	**3VM1450-4EE32-0AA0** -	350 - 500	-	**3NE3336** **3NE1334-2**	630 500	2 2	**3RT1075-6AP36**	S12
-	300 / 220	350 / 260	412	**3RW5547-2HA14**	470	**3VM1450-4EE32-0AA0** -	350 - 500	-	**3NE3340-8** **3NE1436-2**	900 630	2 3	**3RT1076-6AP36**	S12
175 / 132	350 / 260	-	470	**3RW5547-2HA14**	470	**3VM1463-4EE32-0AA0** -	440 - 630	-	**3NE3340-8** **3NE1436-2**	900 630	2 3	**3RT1076-6AP36**	S12
200 / 150	-	400 / 300	476	**3RW5548-2HA14**	570	**3VM1463-4EE32-0AA0** -	440 - 630	-	**3NE3340-8** **3NE1437-2**	900 710	2 3	**3RT1076-6AP36**	S12
-	400 / 300	450 / 330	542	**3RW5548-2HA14**	570	**3VA2580-5HN32-0AA0** -	320 - 800	-	**3NE3340-8** **3NE1437-2**	900 710	2 3	**3TF6844-0CM7**	-
250 / 185	450 / 330	500 / 370	603	**3RW5552-2HA14**	630	**3VA2580-5HN32-0AA0** -	320 - 800	-	**3NC3343-1U** **3NB3350-1KK26**	1250 1000	3 2 x 3	**3TF6844-0CM7**	-
-	-	550 / 410	634	**3RW5553-2HA14**	720	**3VA2510-5HN32-0AA0** -	400 - 1000	-	**3NC3343-1U** **3NB3351-1KK26**	1250 1100	3 2 x 3	**3TF6944-0CM7**	-
300 / 220	500 / 370	600 / 450	689	**3RW5553-2HA14**	720	**3VA2510-5HN32-0AA0** -	400 - 1000	-	**3NC3343-1U** **3NB3351-1KK26**	1250 1100	3 2 x 3	**3TF6944-0CM7**	-
-	550 / 410	650 / 485	751	**3RW5554-2HA14**	840	**3VA2510-5HN32-0AA0** -	400 - 1000	-	**3NC3343-1U** **3NB3351-1KK26**	1250 1100	3 2 x 3	**3TF6944-0CM7**	-
350 / 260	600 / 450	700 / 515	812	**3RW5554-2HA14**	840	**3VA2716-5AB05-0AA0** -	640 - 1600	-	**3NC3343-1U** **3NB3351-1KK26**	1250 1100	3 2 x 3	**3TF6944-0CM7**	-
-	650 / 485	750 / 550	874	**3RW5556-2HA14**	1100	**3VA2716-5AB05-0AA0** -	640 - 1600	-	**(3X) 3NE3340-8** **3NB3354-1KK26**	900 1350	2 2 x 3	-	-
-	750 / 550	850 / 630	1012	**3RW5556-2HA14**	1100	**3VA2716-5AB05-0AA0** -	640 - 1600	-	**(3X) 3NE3340-8** **3NB3354-1KK26**	900 1350	2 2 x 3	-	-
450 / 330	800 / 590	900 / 670	1088	**3RW5556-2HA14**	1100	**3VA2716-5AB05-0AA0** -	640 - 1600	-	**(3X) 3NE3340-8** **3NB3354-1KK26**	900 1350	2 2 x 3	-	-
500 / 370	850 / 630	950 / 700	1168	**3RW5558-2HA14**	1280	**3VA2716-5AB05-0AA0** -	640 - 1600	-	**(3X) 3NE3340-8** **3NB3357-1KK26**	900 1600	2 2 x 3	-	-
550 / 410	900 / 670	1100 / 810	1270	**3RW5558-2HA14**	1280	**3VA2716-5AB05-0AA0** -	640 - 1600	-	**(3X) 3NE3340-8** **3NB3357-1KK26**	900 1600	2 2 x 3	-	-

As informações aqui contidas correspondem ao estado atual da técnica, e estarão sujeitas a alterações

Soft Starters SIRIUS - Partida e Parada Suave 3RW55

Guia Completo de Seleção

Motores trifásicos [1] 4 polos, AC-3, 60Hz, IR3, FS=1				*Soft Starter* [2] CLASSE 20E / 40°C		*Disjuntor de rede* [3] [5]			*Opcionais* Fusível ultra-rápido [4]			Contator de rede [5] 220 VCA/50-60 Hz	
220 V (cv / kW)	380 V (cv / kW)	440 V (cv / kW)	In máx. (A)	Tipo	Ie máx. (A)	Tipo	Ajuste curto-circuito (A)	Tam.	Tipo	In máx. (A)	Tam.	Tipo	Tam.
3 / 2,2	5 / 3,7	6 / 4,5	8,3	**3RW5513-3HA14**	13	**3RV2311-1JC10** **-**	130	S00	**3NE8017-1** **3NE1815-0**	50 25	00 000	**3RT2016-1AN21**	S00
-	6 / 4,5	7,5 / 5,5	10	**3RW5513-3HA14**	13	**3RV2311-1KC10** **-**	163	S00	**3NE8017-1** **3NE1815-0**	50 25	00 000	**3RT2017-1AN21**	S00
4 / 3	7,5 / 5,5	10 / 5,5	13	**3RW5513-3HA14**	13	**3RV2311-4AC10** **-**	208	S00	**3NE8017-1** **3NE1815-0**	50 25	00 000	**3RT2018-1AN21**	S00
6 / 4,5	10 / 7,5	12,5 / 9	16,5	**3RW5514-3HA14**	18	**3RV2321-4BC10** **-**	260	S0	**3NE8020-1** **3NE1802-0**	80 40	00 000	**3RT2025-1AN20**	S0
7,5 / 5,5	12,5 / 9	15 / 11	20	**3RW5515-3HA14**	25	**3RV2321-4DC10** **-**	325	S0	**3NE8021-1** **3NE1817-0**	100 50	00 000	**3RT2026-1AN20**	S0
-	15 / 11	-	22	**3RW5515-3HA14**	25	**3RV2321-4NC10** **-**	364	S0	**3NE8021-1** **3NE1817-0**	100 50	00 000	**3RT2026-1AN20**	S0
12,5 / 9	20 / 15	25 / 18,5	32	**3RW5516-3HA14**	32	**3RV2321-4FC10** **-**	480	S0	**3NE8022-1** **3NE1818-0**	125 63	00 000	**3RT2027-1AN20**	S0
15 / 11	25 / 18,5	30 / 22	38	**3RW5517-3HA14**	38	**3RV2331-4UC10** **-**	585	S2	**3NE8024-1** **3NE1820-0**	160 80	00 000	**3RT2035-1AN20**	S2
-	30 / 22	-	44	**3RW5524-3HA14**	47	**3RV2331-4WC10** **-**	741	S2	**3NE8024-1** **3NE1021-2**	160 100	00 00	**3RT2036-1AN20**	S2
20 / 15	40 / 30	50 / 37	61	**3RW5525-3HA14**	63	**3RV2331-4KC10** **-**	949	S2	**3NE3227** **3NE1022-0**	250 125	1 00	**3RT2037-1AN20**	S2
25 / 18,5	50 / 37	-	71	**3RW5526-3HA14**	77	**3RV2341-4RC10** **-**	1170	S3	**3NE3227** **3NE1224-0**	250 160	1 1	**3RT2038-1AN20**	S2
30 / 22	-	60 / 45	76	**3RW5526-3HA14**	77	**3RV2341-4RC10** **-**	1170	S3	**3NE3227** **3NE1224-0**	250 160	1 1	**3RT2046-1AN20**	S3
-	60 / 45	-	84	**3RW5527-3HA14**	93	**3RV2341-4YC10** **-**	1300	S3	**3NE3227** **3NE1224-0**	250 160	1 1	**3RT2046-1AN20**	S3
40 / 30	75 / 55	75 / 55	102	**3RW5534-2HA14**	113	**3VM1110-5MH32-0AA0** **-**	700 - 1600	-	**3NE3231** **3NE1225-0**	350 200	1 1	**3RT2047-1AL20**	S3
50 / 37	100 / 75	100 / 75	140	**3RW5535-2HA14**	143	**3VM1216-5MH32-0AA0** **-**	1120 - 2560	-	**3NE3233** **3NE1227-0**	450 250	1 1	**3RT1056-6AP36**	S6
60 / 45	-	125 / 90	146	**3RW5536-2HA14**	171	**3VM1216-5MH32-0AA0** **-**	1120 - 2560	-	**3NE3334-0B** **3NE1230-0**	500 315	2 1	**3RT1056-6AP36**	S6
75 / 55	125 / 90	150 / 110	176	**3RW5543-2HA14**	210	**3VM1220-5MH32-0AA0** **-**	1200 - 2800	-	**3NE3333** **3NE1230-2**	450 315	2 1	**3RT1056-6AP36**	S6
-	150 / 110	-	203	**3RW5543-2HA14**	210	**3VM1325-5MH32-0AA0** **-**	2000 - 4000	-	**3NE3333** **3NE1230-2**	450 315	2 1	**3RT1064-6AP36**	S10
-	-	175 / 132	212	**3RW5544-2HA14**	250	**3VM1325-5MH32-0AA0** **-**	2000 - 4000	-	**3NE3335** **3NE1331-0**	560 350	2 2	**3RT1064-6AP36**	S10
100 / 75	175 / 132	200 / 150	245	**3RW5544-2HA14**	250	**3VM1325-5MH32-0AA0** **-**	2000 - 4000	-	**3NE3335** **3NE1331-0**	560 350	2 2	**3RT1065-6AP36**	S10
-	200 / 150	-	276	**3RW5545-2HA14**	315	**3VM1332-5MH32-0AA0** **-**	2560 - 5120	-	**3NE3336** **3NE1334-2**	630 500	2 2	**3RT1066-6AP36**	S10
125 / 90	-	250 / 185	290	**3RW5545-2HA14**	315	**3VM1332-5MH32-0AA0** **-**	2560 - 5120	-	**3NE3336** **3NE1334-2**	630 500	2 2	**3RT1066-6AP36**	S10
150 / 100	250 / 185	300 / 220	350	**3RW5546-2HA14**	370	**3VM1450-5MH32-0AA0** **-**	4000 - 8000	-	**3NE3336** **3NE1334-2**	630 500	2 2	**3RT1075-6AP36**	S12
175 / 132	300 / 220	350 / 260	424	**3RW5547-2HA14**	470	**3VM1450-5MH32-0AA0** **-**	4000 - 8000	-	**3NE3340-8** **3NE1436-2**	900 630	2 3	**3RT1076-6AP36**	S12
200 / 150	350 / 260	400 / 300	476	**3RW5552-2HA14**	630	**3VM1450-5MH32-0AA0** **-**	4000 - 8000	-	**3NC3343-1U** **3NB3350-1KK26**	1250 1000	3 2 x 3	**3RT1076-6AP36**	S12
-	400 / 300	450 / 330	542	**3RW5552-2HA14**	630	**3VA1563-5MH32-0AA0** **-**	5040 - 9450	-	**3NC3343-1U** **3NB3350-1KK26**	1250 1000	3 2 x 3	**3TF6844-0CM7**	-
250 / 185	450 / 330	500 / 370	603	**3RW5552-2HA14**	630	**3VA1563-5MH32-0AA0** **-**	5040 - 9450	-	**3NC3343-1U** **3NB3350-1KK26**	1250 1000	3 2 x 3	**3TF6844-0CM7**	-
-	-	550 / 410	634	**3RW5553-2HA14**	720	**3VA2710-5AB05-0AA0** **-**	1500 - 15000	-	**3NC3343-1U** **3NB3351-1KK26**	1250 1100	3 2 x 3	**3TF6944-0CM7**	-
300 / 220	500 / 370	600 / 450	689	**3RW5553-2HA14**	720	**3VA2710-5AB05-0AA0** **-**	1500 - 15000	-	**3NC3343-1U** **3NB3351-1KK26**	1250 1100	3 2 x 3	**3TF6944-0CM7**	-
-	550 / 410	650 / 485	751	**3RW5554-2HA14**	840	**3VA2712-5AB05-0AA0** **-**	1875 - 18750	-	**3NC3343-1U** **3NB3351-1KK26**	1250 1100	3 2 x 3	**3TF6944-0CM7**	-
350 / 260	600 / 450	700 / 515	812	**3RW5556-2HA14**	1100	**3VA2712-5AB05-0AA0** **-**	1875 - 18750	-	**(3X) 3NE3340-8** **3NB3354-1KK26**	900 1350	2 2 x 3	**3TF6944-0CM7**	-
-	650 / 485	750 / 550	874	**3RW5556-2HA14**	1100	**3VA2712-5AB05-0AA0** **-**	1875 - 18750	-	**(3X) 3NE3340-8** **3NB3354-1KK26**	900 1350	2 2 x 3	**-**	-
400 / 300	700 / 515	800 / 590	940	**3RW5556-2HA14**	1100	**3VA2716-5AB05-0AA0** **-**	2400 - 24000	-	**(3X) 3NE3340-8** **3NB3354-1KK26**	900 1350	2 2 x 3	**-**	-
-	750 / 550	850 / 630	1012	**3RW5556-2HA14**	1100	**3VA2716-5AB05-0AA0** **-**	2400 - 24000	-	**(3X) 3NE3340-8** **3NB3354-1KK26**	900 1350	2 2 x 3	**-**	-
450 / 330	800 / 590	900 / 670	1088	**3RW5556-2HA14**	1100	**3VA2716-5AB05-0AA0** **-**	2400 - 24000	-	**(3X) 3NE3340-8** **3NB3354-1KK26**	900 1350	2 2 x 3	**-**	-
500 / 370	850 / 630	950 / 700	1168	**3RW5558-2HA14**	1280	**3VA2716-5AB05-0AA0** **-**	2400 - 24000	-	**(3X) 3NE3340-8** **3NB3357-1KK26**	900 1600	2 2 x 3	**-**	-

1) Tabela orientativa de motores. Os valores de potência e corrente poderão sofrer alterações entre fabricantes. Consulte catálogo correspondente.
2) Tensão de alimentação da eletrônica 110...250 VCA/CC. Possui terminais de comando com conexão mola. Para alterar suas funcionalidades, consulte a tabela de codificação.
3) Em combinação com disjuntores, consulte manuais para conhecer os respectivos valores de corrente de curto máximo (Iq máx). Aqui é atendida a Coordenação Tipo 1, conforme ABNT NBR IEC 60947-4-2. Para atendimento a Coordenação Tipo 2, fusíveis ultra-rápidos SITOR devem ser utilizados. Consulte manual da soft starter. Disjuntores que possuem proteção de sobrecarga, devem ser ajustados acima do valor de proteção da soft starter.
4) Com seu uso é atendida a Coordenação Tipo 2 conforme ABNT NBR IEC 60947-4-2, para 65 kA em 600VCA. Sem sua utilização, apenas a Coodenação Tipo 1 é alcançada.
5) Versão com terminais parafuso.

As informações aqui contidas
correspondem ao estado atual da técnica,
e estarão sujeitas a alterações

Soft Starters SIRIUS - Partida e Parada Suave 3RW55

Guia Completo de Seleção

Motores trifásicos [1] 4 polos, AC-3, 60Hz, IR3, FS=1				*Soft Starter* [2] CLASSE 30E / 40°C		*Disjuntor de rede* [3] [5]			*Opcionais* Fusível ultra-rápido [4]			Contator de rede [5] 220 VCA/50-60Hz	
220 V (cv / kW)	380 V (cv / kW)	440 V (cv / kW)	In máx. (A)	Tipo	Ie máx. (A)	Tipo	Ajuste [6] (A)	Tam.	Tipo	In máx. (A)	Tam.	Tipo	Tam.
3 / 2,2	5 / 3,7	6 / 4,5	8,3	**3RW5513-3HA14**	13	**3RV2311-1JC10** -	130	S00	**3NE8017-1** **3NE1815-0**	50 25	00 000	**3RT2016-1AN21**	S00
-	6 / 4,5	7,5 / 5,5	10	**3RW5513-3HA14**	13	**3RV2311-1KC10** -	163	S00	**3NE8017-1** **3NE1815-0**	50 25	00 000	**3RT2017-1AN21**	S00
4 / 3	7,5 / 5,5	10 / 5,5	13	**3RW5513-3HA14**	13	**3RV2311-4AC10** -	208	S00	**3NE8017-1** **3NE1815-0**	50 25	00 000	**3RT2018-1AN21**	S00
6 / 4,5	10 / 7,5	12,5 / 9	16,5	**3RW5514-3HA14**	18	**3RV2321-4BC10** -	260	S0	**3NE8020-1** **3NE1802-0**	80 40	00 000	**3RT2025-1AN20**	S0
7,5 / 5,5	12,5 / 9	15 / 11	20	**3RW5515-3HA14**	25	**3RV2321-4DC10** -	325	S0	**3NE8021-1** **3NE1817-0**	100 50	00 000	**3RT2026-1AN20**	S0
-	15 / 11	-	22	**3RW5515-3HA14**	25	**3RV2321-4NC10** -	364	S0	**3NE8021-1** **3NE1817-0**	100 50	00 000	**3RT2026-1AN20**	S0
12,5 / 9	20 / 15	25 / 18,5	32	**3RW5516-3HA14**	32	**3RV2321-4FC10** -	480	S0	**3NE8022-1** **3NE1818-0**	125 63	00 000	**3RT2027-1AN20**	S0
15 / 11	25 / 18,5	30 / 22	38	**3RW5517-3HA14**	38	**3RV2331-4UC10** -	585	S2	**3NE8024-1** **3NE1820-0**	160 80	00 000	**3RT2035-1AN20**	S2
-	30 / 22	-	44	**3RW5524-3HA14**	47	**3RV2331-4WC10** -	741	S2	**3NE8024-1** **3NE1021-2**	160 100	00 00	**3RT2036-1AN20**	S2
20 / 15	40 / 30	50 / 37	61	**3RW5525-3HA14**	63	**3RV2331-4KC10** -	949	S2	**3NE3227** **3NE1022-0**	250 125	1 00	**3RT2037-1AN20**	S2
25 / 18,5	50 / 37	-	71	**3RW5526-3HA14**	77	**3RV2341-4RC10** -	1170	S3	**3NE3227** **3NE1224-0**	250 160	1 1	**3RT2038-1AN20**	S2
30 / 22	-	60 / 45	76	**3RW5526-3HA14**	77	**3RV2341-4RC10** -	1170	S3	**3NE3227** **3NE1224-0**	250 160	1 1	**3RT2045-1AN20**	S3
-	60 / 45	-	84	**3RW5527-3HA14**	93	**3RV2341-4YC10** -	1300	S3	**3NE3227** **3NE1224-0**	250 160	1 1	**3RT2046-1AN20**	S3
40 / 30	75 / 55	75 / 55	102	**3RW5534-2HA14**	113	**3VM1110-5MH32-0AA0** -	700 - 1600	-	**3NE3231** **3NE1225-0**	350 200	1 1	**3RT2047-1AL20**	S3
50 / 37	100 / 75	100 / 75	140	**3RW5535-2HA14**	143	**3VM1216-5MH32-0AA0** -	1120 - 2560	-	**3NE3233** **3NE1227-0**	450 250	1 1	**3RT1055-6AP36**	S6
60 / 45	-	125 / 90	146	**3RW5536-2HA14**	171	**3VM1216-5MH32-0AA0** -	1120 - 2560	-	**3NE3334-0B** **3NE1230-0**	500 315	2 1	**3RT1055-6AP36**	S6
75 / 55	125 / 90	150 / 110	176	**3RW5543-2HA14**	210	**3VM1220-5MH32-0AA0** -	1200 - 2800	-	**3NE3333** **3NE1230-2**	450 315	2 1	**3RT1056-6AP36**	S6
-	150 / 110	-	203	**3RW5544-2HA14**	250	**3VM1325-5MH32-0AA0** -	2000 - 4000	-	**3NE3335** **3NE1331-0**	560 350	2 2	**3RT1064-6AP36**	S10
-	-	175 / 132	212	**3RW5544-2HA14**	250	**3VM1325-5MH32-0AA0** -	2000 - 4000	-	**3NE3335** **3NE1331-0**	560 350	2 2	**3RT1064-6AP36**	S10
100 / 75	175 / 132	200 / 150	245	**3RW5545-2HA14**	315	**3VM1325-5MH32-0AA0** -	2000 - 4000	-	**3NE3336** **3NE1334-2**	630 500	2 2	**3RT1065-6AP36**	S10
-	200 / 150	-	276	**3RW5546-2HA14**	370	**3VM1332-5MH32-0AA0** -	2560 - 5120	-	**3NE3336** **3NE1334-2**	630 500	2 2	**3RT1066-6AP36**	S10
125 / 90	-	250 / 185	290	**3RW5546-2HA14**	370	**3VM1332-5MH32-0AA0** -	2560 - 5120	-	**3NE3336** **3NE1334-2**	630 500	2 2	**3RT1066-6AP36**	S10
150 / 100	250 / 185	300 / 220	350	**3RW5547-2HA14**	470	**3VM1450-5MH32-0AA0** -	4000 - 8000	-	**3NE3340-8** **3NE1436-2**	900 630	2 3	**3RT1075-6AP36**	S12
175 / 132	300 / 220	350 / 260	424	**3RW5552-2HA14**	630	**3VM1450-5MH32-0AA0** -	4000 - 8000	-	**3NC3343-1U** **3NB3350-1KK26**	1250 1000	3 2 x 3	**3RT1076-6AP36**	S12
200 / 150	350 / 260	400 / 300	476	**3RW5552-2HA14**	630	**3VM1450-5MH32-0AA0** -	4000 - 8000	-	**3NC3343-1U** **3NB3350-1KK26**	1250 1000	3 2 x 3	**3RT1076-6AP36**	S12
-	400 / 300	450 / 330	542	**3RW5552-2HA14**	630	**3VM1450-5MH32-0AA0** -	4000 - 8000	-	**3NC3343-1U** **3NB3350-1KK26**	1250 1000	3 2 x 3	**3TF6844-0CM7**	-
250 / 185	450 / 330	500 / 370	603	**3RW5552-2HA14**	630	**3VA2710-5AB05-0AA0** -	1500 - 15000	-	**3NC3343-1U** **3NB3350-1KK26**	1250 1000	3 2 x 3	**3TF6844-0CM7**	-
-	-	550 / 410	634	**3RW5553-2HA14**	720	**3VA2712-5AB05-0AA0** -	1875 - 18750	-	**3NC3343-1U** **3NB3351-1KK26**	1250 1100	3 2 x 3	**3TF6944-0CM7**	-
300 / 220	500 / 370	600 / 450	689	**3RW5554-2HA14**	840	**3VA2712-5AB05-0AA0** -	1875 - 18750	-	**3NC3343-1U** **3NB3351-1KK26**	1250 1100	3 2 x 3	**3TF6944-0CM7**	-
-	550 / 410	650 / 485	751	**3RW5556-2HA14**	1100	**3VA2712-5AB05-0AA0** -	1875 - 18750	-	**(3X) 3NE3340-8** **3NB3354-1KK26**	900 1350	2 2 x 3	**3TF6944-0CM7**	-
350 / 260	600 / 450	700 / 515	812	**3RW5556-2HA14**	1100	**3VA2716-5AB05-0AA0** -	2400 - 24000	-	**(3X) 3NE3340-8** **3NB3354-1KK26**	900 1350	2 2 x 3	**3TF6944-0CM7**	-
-	650 / 485	750 / 550	874	**3RW5556-2HA14**	1100	**3VA2716-5AB05-0AA0** -	2400 - 24000	-	**(3X) 3NE3340-8** **3NB3354-1KK26**	900 1350	2 2 x 3	**-**	-
400 / 300	700 / 515	800 / 590	940	**3RW5556-2HA14**	1100	**3VA2716-5AB05-0AA0** -	2400 - 24000	-	**(3X) 3NE3340-8** **3NB3354-1KK26**	900 1350	2 2 x 3	**-**	-
-	750 / 550	850 / 630	1012	**3RW5556-2HA14**	1100	**3WL1116-2EB62-1AA4** -	2400 - 44000	-	**(3X) 3NE3340-8** **3NB3354-1KK26**	900 1350	2 2 x 3	**-**	-
450 / 330	800 / 590	900 / 670	1088	**3RW5558-2HA14**	1280	**3WL1120-2EB62-1AA4** -	3000 - 44000	-	**(3X) 3NE3340-8** **3NB3357-1KK26**	900 1600	2 2 x 3	**-**	-

1) Tabela orientativa de motores. Os valores de potência e corrente poderão sofrer alterações entre fabricantes. Consulte catálogo correspondente.
2) Tensão de alimentação da eletrônica 110...250 VCA/CC. Possui terminais de comando com conexão mola. Para alterar suas funcionalidades, consulte a tabela de codificação.
3) Em combinação com disjuntores, consulte manuais para conhecer os respectivos valores de corrente de curto máximo (Iq máx). Aqui é atendida a Coordenação Tipo 1, conforme ABNT NBR IEC 60947-4-2. Para atendimento a Coordenação Tipo 2, fusíveis ultra-rápidos SITOR devem ser utilizados. Consulte manual da soft starter. Disjuntores que possuem proteção de sobrecarga, devem ser ajustados acima do valor de proteção da soft starter.
4) Com seu uso é atendida a Coordenação Tipo 2 conforme ABNT NBR IEC 60947-4-2, para 65 kA em 690VCA. Sem sua utilização, apenas a Coodenação Tipo 1 é alcançada.
5) Versão com terminais parafuso.

Soft Starters SIRIUS - Partida e Parada Suave 3RW55

Guia Completo de Seleção

Motores trifásicos [1] 4 polos, AC-3, 60Hz, IR3, FS=1				*Soft Starter* [2] CLASSE 10A / 50°C		*Disjuntor de rede* [3] [5]			*Opcionais* Fusível ultra-rápido [4]			Contator de rede [5] 220 VCA/50-60 Hz	
220 V (cv / kW)	380 V (cv / kW)	440 V (cv / kW)	In máx. (A)	Tipo	Ie máx. (A)	Tipo	Ajuste sobrecarga (A)	Tam.	Tipo	In máx. (A)	Tam.	Tipo	Tam.
3 / 2,2	5 / 3,7	6 / 4,5	8,3	**3RW5513-3HA14**	11,5	**3RV2011-4AA10** -	10 - 16	S00	**3NE8017-1** **3NE1815-0**	50 25	00 000	**3RT2016-1AN21**	S00
-	6 / 4,5	7,5 / 5,5	10	**3RW5513-3HA14**	11,5	**3RV2011-4AA10** -	10 - 16	S00	**3NE8017-1** **3NE1815-0**	50 25	00 000	**3RT2017-1AN21**	S00
4 / 3	7,5 / 5,5	10 / 5,5	13	**3RW5514-3HA14**	15,9	**3RV2021-4BA10** -	13 - 20	S0	**3NE8017-1** **3NE1815-0**	50 25	00 000	**3RT2018-1AN21**	S00
6 / 4,5	10 / 7,5	12,5 / 9	16,.5	**3RW5515-3HA14**	22,3	**3RV2021-4DA10** -	18 - 25	S0	**3NE8020-1** **3NE1802-0**	80 40	00 000	**3RT2025-1AN20**	S0
7,5 / 5,5	12,5 / 9	15 / 11	20	**3RW5515-3HA14**	22,3	**3RV2021-4EA10** -	27 - 32	S0	**3NE8021-1** **3NE1817-0**	100 50	00 000	**3RT2026-1AN20**	S0
-	15 / 11	-	22	**3RW5515-3HA14**	22,3	**3RV2021-4FA10** -	34 - 40	S0	**3NE8021-1** **3NE1817-0**	100 50	00 000	**3RT2026-1AN20**	S0
12,5 / 9	20 / 15	25 / 18,5	32	**3RW5517-3HA14**	33,5	**3RV2031-4WA10** -	42 - 52	S2	**3NE8024-1** **3NE1820-0**	160 80	00 000	**3RT2027-1AN20**	S0
15 / 11	25 / 18,5	30 / 22	38	**3RW5524-3HA14**	41,6	**3RV2031-4WA10** -	42 - 52	S2	**3NE8024-1** **3NE1820-0**	160 80	00 000	**3RT2035-1AN20**	S2
-	30 / 22	-	44	**3RW5525-3HA14**	55,5	**3RV2031-4KA10** -	62 - 73	S2	**3NE3227** **3NE1022-0**	250 125	1 00	**3RT2036-1AN20**	S2
20 / 15	40 / 30	50 / 37	61	**3RW5526-3HA14**	68	**3RV2041-4RA10** -	65 - 84	S3	**3NE3227** **3NE1224-0**	250 160	1 1	**3RT2037-1AN20**	S2
25 / 18,5	50 / 37	-	71	**3RW5527-3HA14**	82,5	**3RV2041-4YA10** -	75 - 93	S3	**3NE3227** **3NE1224-0**	250 160	1 1	**3RT2038-1AN20**	S2
30 / 22	-	60 / 45	76	**3RW5527-3HA14**	82,5	**3RV2041-4MA10** -	80 - 100	S3	**3NE3227** **3NE1224-0**	250 160	1 1	**3RT2045-1AN20**	S3
-	60 / 45	-	84	**3RW5534-2HA14**	101	**3VM1116-4EE32-0AA0** -	112 - 160	-	**3NE3231** **3NE1225-0**	350 200	1 1	**3RT2046-1AN20**	S3
40 / 30	75 / 55	75 / 55	102	**3RW5535-2HA14**	128	**3VM1116-4EE32-0AA0** -	112 - 160	-	**3NE3233** **3NE1227-0**	450 250	1 1	**3RT2047-1AL20**	S3
50 / 37	100 / 75	100 / 75	140	**3RW5536-2HA14**	153	**3VM1225-4EE32-0AA0** -	175 - 250	-	**3NE3334-0B** **3NE1230-0**	500 315	2 1	**3RT1055-6AP36**	S6
60 / 45	125 / 90	125 / 90	168	**3RW5543-2HA14**	186	**3VM1225-4EE32-0AA0** -	175 - 250	-	**3NE3333** **3NE1230-2**	450 315	2 1	**3RT1056-6AP36**	S6
75 / 55	-	150 / 110	176	**3RW5543-2HA14**	186	**3VM1332-4EE32-0AA0** -	220 - 320	-	**3NE3333** **3NE1230-2**	450 315	2 1	**3RT1056-6AP36**	S6
-	150 / 110	-	203	**3RW5544-2HA14**	220	**3VM1332-4EE32-0AA0** -	220 - 320	-	**3NE3335** **3NE1331-0**	560 350	2 2	**3RT1064-6AP36**	S10
-	-	175 / 132	212	**3RW5544-2HA14**	220	**3VM1332-4EE32-0AA0** -	220 - 320	-	**3NE3335** **3NE1331-0**	560 350	2 2	**3RT1064-6AP36**	S10
100 / 75	175 / 132	200 / 150	245	**3RW5545-2HA14**	279	**3VM1340-4EE32-0AA0** -	280 - 400	-	**3NE3336** **3NE1334-2**	630 500	2 2	**3RT1065-6AP36**	S10
-	200 / 150	-	276	**3RW5545-2HA14**	279	**3VM1340-4EE32-0AA0** -	280 - 400	-	**3NE3336** **3NE1334-2**	630 500	2 2	**3RT1066-6AP36**	S10
125 / 90	-	250 / 185	290	**3RW5546-2HA14**	328	**3VM1340-4EE32-0AA0** -	280 - 400	-	**3NE3336** **3NE1334-2**	630 500	2 2	**3RT1066-6AP36**	S10
150 / 100	250 / 185	300 / 220	350	**3RW5547-2HA14**	416	**3VM1450-4EE32-0AA0** -	350 - 500	-	**3NE3340-8** **3NE1436-2**	900 630	2 3	**3RT1075-6AP36**	S12
-	300 / 220	350 / 260	412	**3RW5547-2HA14**	416	**3VM1450-4EE32-0AA0** -	350 - 500	-	**3NE3340-8** **3NE1436-2**	900 630	2 3	**3RT1076-6AP36**	S12
175 / 132	-	-	424	**3RW5548-2HA14**	504	**3VM1463-4EE32-0AA0** -	440 - 630	-	**3NE3340-8** **3NE1437-2**	900 710	2 3	**3RT1076-6AP36**	S12
200 / 150	350 / 260	400 / 300	476	**3RW5548-2HA14**	504	**3VM1463-4EE32-0AA0** -	440 - 630	-	**3NE3340-8** **3NE1437-2**	900 710	2 3	**3RT1076-6AP36**	S12
-	400 / 300	450 / 330	542	**3RW5552-2HA14**	561	**3VA2580-5HN32-0AA0** -	320 - 800	-	**3NC3343-1U** **3NB3350-1KK26**	1250 1000	3 2 x 3	**3TF6844-0CM7**	-
250 / 185	450 / 330	500 / 370	603	**3RW5553-2HA14**	641	**3VA2580-5HN32-0AA0** -	320 - 800	-	**3NC3343-1U** **3NB3351-1KK26**	1250 1100	3 2 x 3	**3TF6844-0CM7**	-
-	-	550 / 410	634	**3RW5553-2HA14**	641	**3VA2510-5HN32-0AA0** -	400 - 1000	-	**3NC3343-1U** **3NB3351-1KK26**	1250 1100	3 2 x 3	**3TF6944-0CM7**	-
300 / 220	500 / 370	600 / 450	689	**3RW5554-2HA14**	748	**3VA2510-5HN32-0AA0** -	400 - 1000	-	**3NC3343-1U** **3NB3351-1KK26**	1250 1100	3 2 x 3	**3TF6944-0CM7**	-
-	550 / 410	650 / 485	751	**3RW5556-2HA14**	979	**3VA2510-5HN32-0AA0** -	400 - 1000	-	**(3X) 3NE3340-8** **3NB3354-1KK26**	900 1350	2 2 x 3	**3TF6944-0CM7**	-
350 / 260	600 / 450	700 / 515	812	**3RW5556-2HA14**	979	**3VA2716-5AB05-0AA0** -	640 - 1600	-	**(3X) 3NE3340-8** **3NB3354-1KK26**	900 1350	2 2 x 3	**3TF6944-0CM7**	-
-	650 / 485	750 / 550	874	**3RW5556-2HA14**	979	**3VA2716-5AB05-0AA0** -	640 - 1600	-	**(3X) 3NE3340-8** **3NB3354-1KK26**	900 1350	2 2 x 3	-	-
400 / 300	700 / 515	800 / 590	940	**3RW5556-2HA14**	979	**3VA2716-5AB05-0AA0** -	640 - 1600	-	**(3X) 3NE3340-8** **3NB3354-1KK26**	900 1350	2 2 x 3	-	-
-	750 / 550	850 / 630	1012	**3RW5558-2HA14**	1139	**3VA2716-5AB05-0AA0** -	640 - 1600	-	**(3X) 3NE3340-8** **3NB3357-1KK26**	900 1600	2 2 x 3	-	-
450 / 330	800 / 590	900 / 670	1088	**3RW5558-2HA14**	1139	**3VA2716-5AB05-0AA0** -	640 - 1600	-	**(3X) 3NE3340-8** **3NB3357-1KK26**	900 1600	2 2 x 3	-	-

1) Tabela orientativa de motores. Os valores de potência e corrente poderão sofrer alterações entre fabricantes. Consulte catálogo correspondente.
2) Tensão de alimentação da eletrônica 110...250 VCA/CC. Possui terminais de comando com conexão mola. Para alterar suas funcionalidades, consulte a tabela de codificação.
3) Em combinação com disjuntores, consulte manuais para conhecer os respectivos valores de corrente de curto máximo (Iq máx). Aqui é atendida a Coordenação Tipo 1, conforme ABNT NBR IEC 60947-4-2. Para atendimento a Coordenação Tipo 2, fusíveis ultra-rápidos SITOR devem ser utilizados. Consulte manual da soft starter. Disjuntores que possuem proteção de sobrecarga, devem ser ajustados acima do valor de proteção da soft starter.
4) Com seu uso é atendida a Coordenação Tipo 2 conforme ABNT NBR IEC 60947-4-2, para 65 kA em 600VCA. Sem sua utilização, apenas a Coodenação Tipo 1 é alcançada.
5) Versão com terminais parafuso.

As informações aqui contidas
correspondem ao estado atual da técnica,
e estarão sujeitas a alterações

Soft Starters SIRIUS - Partida e Parada Suave 3RW55

Guia Completo de Seleção

Motores trifásicos [1] 4 polos, AC-3, 60Hz, IR3, FS=1				*Soft Starter* [2] CLASSE 20E / 50°C		*Disjuntor de rede* [3] [5]			*Opcionais* Fusível ultra-rápido [4]			Contator de rede [5] 220 VCA/50-60 Hz	
220 V (cv / kW)	380 V (cv / kW)	440 V (cv / kW)	In máx. (A)	Tipo	Ie máx. (A)	Tipo	Ajuste curto-circuito (A)	Tam.	Tipo	In máx. (A)	Tam.	Tipo	Tam.
3 / 2,2	5 / 3,7	6 / 4,5	8,3	**3RW5513-3HA14**	11,5	**3RV2311-1JC10** **-**	130	S00	**3NE8017-1** **3NE1815-0**	50 25	00 000	**3RT2016-1AN21**	S00
-	6 / 4,5	7,5 / 5,5	10	**3RW5513-3HA14**	11,5	**3RV2311-1KC10** **-**	163	S00	**3NE8017-1** **3NE1815-0**	50 25	00 000	**3RT2017-1AN21**	S00
4 / 3	7,5 / 5,5	10 / 5,5	13	**3RW5514-3HA14**	15,9	**3RV2311-4AC10** **-**	208	S00	**3NE8020-1** **3NE1802-0**	80 40	00 000	**3RT2018-1AN21**	S00
6 / 4,5	10 / 7,5	12,5 / 9	16,5	**3RW5515-3HA14**	22,3	**3RV2321-4BC10** **-**	260	S0	**3NE8021-1** **3NE1817-0**	100 50	00 000	**3RT2025-1AN20**	S0
7,5 / 5,5	12,5 / 9	15 / 11	20	**3RW5515-3HA14**	22,3	**3RV2321-4DC10** **-**	325	S0	**3NE8021-1** **3NE1817-0**	100 50	00 000	**3RT2026-1AN20**	S0
-	15 / 11	-	22	**3RW5515-3HA14**	22,3	**3RV2321-4NC10** **-**	364	S0	**3NE8021-1** **3NE1817-0**	100 50	00 000	**3RT2026-1AN20**	S0
12,5 / 9	20 / 15	25 / 18,5	32	**3RW5517-3HA14**	33,5	**3RV2321-4FC10** **-**	480	S0	**3NE8024-1** **3NE1820-0**	160 80	00 000	**3RT2027-1AN20**	S0
15 / 11	25 / 18,5	30 / 22	38	**3RW5524-3HA14**	41,6	**3RV2331-4UC10** **-**	585	S2	**3NE8024-1** **3NE1021-2**	160 100	00 00	**3RT2035-1AN20**	S2
-	30 / 22	-	44	**3RW5525-3HA14**	55,5	**3RV2331-4WC10** **-**	741	S2	**3NE3227** **3NE1022-0**	250 125	1 00	**3RT2036-1AN20**	S2
20 / 15	40 / 30	50 / 37	61	**3RW5526-3HA14**	68	**3RV2331-4KC10** **-**	949	S2	**3NE3227** **3NE1224-0**	250 160	1 1	**3RT2037-1AN20**	S2
25 / 18,5	50 / 37	-	71	**3RW5527-3HA14**	82,5	**3RV2341-4RC10** **-**	1170	S3	**3NE3227** **3NE1224-0**	250 160	1 1	**3RT2038-1AN20**	S2
30 / 22	-	60 / 45	76	**3RW5527-3HA14**	82,5	**3RV2341-4RC10** **-**	1170	S3	**3NE3227** **3NE1224-0**	250 160	1 1	**3RT2045-1AN20**	S3
-	60 / 45	-	84	**3RW5534-2HA14**	101	**3RV2341-4YC10** **-**	1300	S3	**3NE3231** **3NE1225-0**	350 200	1 1	**3RT2046-1AN20**	S3
40 / 30	75 / 55	75 / 55	102	**3RW5535-2HA14**	128	**3VM1110-5MH32-0AA0** **-**	700 - 1600	-	**3NE3233** **3NE1227-0**	450 250	1 1	**3RT2047-1AL20**	S3
50 / 37	100 / 75	100 / 75	140	**3RW5536-2HA14**	153	**3VM1216-5MH32-0AA0** **-**	1120 - 2560	-	**3NE3334-0B** **3NE1230-0**	500 315	2 1	**3RT1055-6AP36**	S6
60 / 45	-	125 / 90	146	**3RW5536-2HA14**	153	**3VM1216-5MH32-0AA0** **-**	1120 - 2560	-	**3NE3334-0B** **3NE1230-0**	500 315	2 1	**3RT1056-6AP36**	S6
75 / 55	125 / 90	150 / 110	176	**3RW5543-2HA14**	186	**3VM1220-5MH32-0AA0** **-**	1200 - 2800	-	**3NE3333** **3NE1230-2**	450 315	2 1	**3RT1056-6AP36**	S6
-	150 / 110	-	203	**3RW5544-2HA14**	220	**3VM1325-5MH32-0AA0** **-**	2000 - 4000	-	**3NE3335** **3NE1331-0**	560 350	2 2	**3RT1064-6AP36**	S10
-	-	175 / 132	212	**3RW5544-2HA14**	220	**3VM1325-5MH32-0AA0** **-**	2000 - 4000	-	**3NE3335** **3NE1331-0**	560 350	2 2	**3RT1064-6AP36**	S10
100 / 75	175 / 132	200 / 150	245	**3RW5545-2HA14**	279	**3VM1325-5MH32-0AA0** **-**	2000 - 4000	-	**3NE3336** **3NE1334-2**	630 500	2 2	**3RT1065-6AP36**	S10
-	200 / 150	-	276	**3RW5545-2HA14**	279	**3VM1332-5MH32-0AA0** **-**	2560 - 5120	-	**3NE3336** **3NE1334-2**	630 500	2 2	**3RT1066-6AP36**	S10
125 / 90	-	250 / 185	290	**3RW5546-2HA14**	328	**3VM1332-5MH32-0AA0** **-**	2560 - 5120	-	**3NE3336** **3NE1334-2**	630 500	2 2	**3RT1066-6AP36**	S10
150 / 100	250 / 185	300 / 220	350	**3RW5547-2HA14**	416	**3VM1450-5MH32-0AA0** **-**	4000 - 8000	-	**3NE3340-8** **3NE1436-2**	900 630	2 3	**3RT1075-6AP36**	S12
175 / 132	300 / 220	350 / 260	424	**3RW5552-2HA14**	561	**3VM1450-5MH32-0AA0** **-**	4000 - 8000	-	**3NC3343-1U** **3NB3350-1KK26**	1250 1000	3 2 x 3	**3RT1076-6AP36**	S12
200 / 150	350 / 260	400 / 300	476	**3RW5552-2HA14**	561	**3VM1450-5MH32-0AA0** **-**	4000 - 8000	-	**3NC3343-1U** **3NB3350-1KK26**	1250 1000	3 2 x 3	**3RT1076-6AP36**	S12
-	400 / 300	450 / 330	542	**3RW5552-2HA14**	561	**3VA2710-5AB05-0AA0** **-**	1500 - 15000	-	**3NC3343-1U** **3NB3350-1KK26**	1250 1000	3 2 x 3	**3TF6844-0CM7**	-
250 / 185	450 / 330	500 / 370	603	**3RW5553-2HA14**	641	**3VA2710-5AB05-0AA0** **-**	1500 - 15000	-	**3NC3343-1U** **3NB3351-1KK26**	1250 1100	3 2 x 3	**3TF6844-0CM7**	-
-	-	550 / 410	634	**3RW5553-2HA14**	641	**3VA2710-5AB05-0AA0** **-**	1500 - 15000	-	**3NC3343-1U** **3NB3351-1KK26**	1250 1100	3 2 x 3	**3TF6944-0CM7**	-
300 / 220	500 / 370	600 / 450	689	**3RW5554-2HA14**	748	**3VA2712-5AB05-0AA0** **-**	1875 - 18750	-	**3NC3343-1U** **3NB3351-1KK26**	1250 1100	3 2 x 3	**3TF6944-0CM7**	-
-	550 / 410	650 / 485	751	**3RW5556-2HA14**	979	**3VA2712-5AB05-0AA0** **-**	1875 - 18750	-	**(3X) 3NE3340-8** **3NB3354-1KK26**	900 1350	2 2 x 3	**3TF6944-0CM7**	-
350 / 260	600 / 450	700 / 515	812	**3RW5556-2HA14**	979	**3VA2712-5AB05-0AA0** **-**	1875 - 18750	-	**(3X) 3NE3340-8** **3NB3354-1KK26**	900 1350	2 2 x 3	**3TF6944-0CM7**	-
-	650 / 485	750 / 550	874	**3RW5556-2HA14**	979	**3VA2716-5AB05-0AA0** **-**	2400 - 24000	-	**(3X) 3NE3340-8** **3NB3354-1KK26**	900 1350	2 2 x 3	**-**	-
400 / 300	700 / 515	800 / 590	940	**3RW5556-2HA14**	979	**3VA2716-5AB05-0AA0** **-**	2400 - 24000	-	**(3X) 3NE3340-8** **3NB3354-1KK26**	900 1350	2 2 x 3	**-**	-
-	750 / 550	850 / 630	1012	**3RW5558-2HA14**	1139	**3VA2716-5AB05-0AA0** **-**	2400 - 24000	-	**(3X) 3NE3340-8** **3NB3357-1KK26**	900 1600	2 2 x 3	**-**	-

1) Tabela orientativa de motores. Os valores de potência e corrente poderão sofrer alterações entre fabricantes. Consulte catálogo correspondente.
2) Tensão de alimentação da eletrônica 110...250 VCA/CC. Possui terminais de comando com conexão mola. Para alterar suas funcionalidades, consulte a tabela de codificação.
3) Em combinação com disjuntores, consulte manuais para conhecer os respectivos valores de corrente de curto máximo (Iq máx). Aqui é atendida a Coordenação Tipo 1, conforme ABNT NBR IEC 60947-4-2. Para atendimento a Coordenação Tipo 2, fusíveis ultra-rápidos SITOR devem ser utilizados. Consulte manual da soft starter. Disjuntores que possuem proteção de sobrecarga, devem ser ajustados acima do valor de proteção da soft starter.
4) Com seu uso é atendida a Coordenação Tipo 2 conforme ABNT NBR IEC 60947-4-2, para 65 kA em 690VCA. Sem sua utilização, apenas a Coodenação Tipo 1 é alcançada.
5) Versão com terminais parafuso.

Soft Starters SIRIUS - Partida e Parada Suave 3RW55

Guia Completo de Seleção

Motores trifásicos [1] 4 polos, AC-3, 60Hz, IR3, FS=1				*Soft Starter* [2] CLASSE 30E / 50°C		*Disjuntor de rede* [3] [5]			*Opcionais* Fusível ultra-rápido [4]			Contator de rede [5] 220 VCA/50-60 Hz	
220 V (cv / kW)	380 V (cv / kW)	440 V (cv / kW)	In máx. (A)	Tipo	Ie máx. (A)	Tipo	Ajuste curto-circuito (A)	Tam.	Tipo	In máx. (A)	Tam.	Tipo	Tam.
3 / 2,2	5 / 3,7	6 / 4,5	8,3	**3RW5513-3HA14**	11,5	**3RV2311-1JC10** -	130	S00	**3NE8017-1** **3NE1815-0**	50 25	00 000	**3RT2016-1AN21**	S00
-	6 / 4,5	7,5 / 5,5	10	**3RW5513-3HA14**	11,5	**3RV2311-1KC10** -	163	S00	**3NE8017-1** **3NE1815-0**	50 25	00 000	**3RT2017-1AN21**	S00
4 / 3	7,5 / 5,5	10 / 5,5	13	**3RW5514-3HA14**	15,9	**3RV2311-4AC10** -	208	S00	**3NE8020-1** **3NE1802-0**	80 40	00 000	**3RT2018-1AN21**	S00
6 / 4,5	10 / 7,5	12,5 / 9	16,5	**3RW5515-3HA14**	22,3	**3RV2321-4BC10** -	260	S0	**3NE8021-1** **3NE1817-0**	100 50	00 000	**3RT2025-1AN20**	S0
7,5 / 5,5	12,5 / 9	15 / 11	20	**3RW5515-3HA14**	22,3	**3RV2321-4DC10** -	325	S0	**3NE8021-1** **3NE1817-0**	100 50	00 000	**3RT2026-1AN20**	S0
-	15 / 11	-	22	**3RW5515-3HA14**	22,3	**3RV2321-4NC10** -	364	S0	**3NE8021-1** **3NE1817-0**	100 50	00 000	**3RT2026-1AN20**	S0
12,5 / 9	20 / 15	25 / 18,5	32	**3RW5517-3HA14**	33,7	**3RV2321-4FC10** -	480	S0	**3NE8024-1** **3NE1820-0**	160 80	00 000	**3RT2027-1AN20**	S0
15 / 11	25 / 18,5	30 / 22	38	**3RW5524-3HA14**	41,6	**3RV2331-4UC10** -	585	S2	**3NE8024-1** **3NE1021-2**	160 100	00 00	**3RT2035-1AN20**	S2
-	30 / 22	-	44	**3RW5525-3HA14**	55,5	**3RV2331-4WC10** -	741	S2	**3NE3227** **3NE1022-0**	250 125	1 00	**3RT2036-1AN20**	S2
20 / 15	40 / 30	50 / 37	61	**3RW5526-3HA14**	68	**3RV2331-4KC10** -	949	S2	**3NE3227** **3NE1224-0**	250 160	1 1	**3RT2037-1AN20**	S2
25 / 18,5	50 / 37	-	71	**3RW5526-3HA14**	82,5	**3RV2341-4RC10** -	1170	S3	**3NE3227** **3NE1224-0**	250 160	1 1	**3RT2038-1AN20**	S2
30 / 22	-	60 / 45	76	**3RW5526-3HA14**	82,5	**3RV2341-4RC10** -	1170	S3	**3NE3227** **3NE1224-0**	250 160	1 1	**3RT2045-1AN20**	S3
-	60 / 45	-	84	**3RW5534-2HA14**	101	**3RV2341-4YC10** -	1300	S3	**3NE3231** **3NE1225-0**	350 200	1 1	**3RT2046-1AN20**	S3
40 / 30	75 / 55	75 / 55	102	**3RW5535-2HA14**	128	**3VM1110-5MH32-0AA0** -	700 - 1600	-	**3NE3233** **3NE1227-0**	450 250	1 1	**3RT2047-1AL20**	S3
50 / 37	100 / 75	100 / 75	140	**3RW5536-2HA14**	153	**3VM1216-5MH32-0AA0** -	1120 - 2560	-	**3NE3334-0B** **3NE1230-0**	500 315	2 1	**3RT1055-6AP36**	S6
60 / 45	-	125 / 90	146	**3RW5536-2HA14**	153	**3VM1216-5MH32-0AA0** -	1120 - 2560	-	**3NE3334-0B** **3NE1230-0**	500 315	2 1	**3RT1056-6AP36**	S6
75 / 55	125 / 90	150 / 110	176	**3RW5543-2HA14**	186	**3VM1220-5MH32-0AA0** -	1200 - 2800	-	**3NE3333** **3NE1230-2**	450 315	2 1	**3RT1056-6AP36**	S6
-	150 / 110	-	203	**3RW5544-2HA14**	220	**3VM1325-5MH32-0AA0** -	2000 - 4000	-	**3NE3335** **3NE1331-0**	560 350	2 2	**3RT1064-6AP36**	S10
-	-	175 / 132	212	**3RW5544-2HA14**	220	**3VM1325-5MH32-0AA0** -	2000 - 4000	-	**3NE3335** **3NE1331-0**	560 350	2 2	**3RT1064-6AP36**	S10
100 / 75	175 / 132	200 / 150	245	**3RW5545-2HA14**	279	**3VM1325-5MH32-0AA0** -	2000 - 4000	-	**3NE3336** **3NE1334-2**	630 500	2 2	**3RT1065-6AP36**	S10
-	200 / 150	-	276	**3RW5546-2HA14**	328	**3VM1332-5MH32-0AA0** -	2560 - 5120	-	**3NE3336** **3NE1334-2**	630 500	2 2	**3RT1066-6AP36**	S10
125 / 90	-	250 / 185	290	**3RW5546-2HA14**	328	**3VM1332-5MH32-0AA0** -	2560 - 5120	-	**3NE3336** **3NE1334-2**	630 500	2 2	**3RT1066-6AP36**	S10
150 / 100	250 / 185	300 / 220	350	**3RW5547-2HA14**	416	**3VM1450-5MH32-0AA0** -	4000 - 8000	-	**3NE3340-8** **3NE1436-2**	900 630	2 3	**3RT1075-6AP36**	S12
175 / 132	300 / 220	350 / 260	424	**3RW5552-2HA14**	561	**3VM1450-5MH32-0AA0** -	4000 - 8000	-	**3NC3343-1U** **3NB3350-1KK26**	1250 1000	3 2 x 3	**3RT1076-6AP36**	S12
200 / 150	350 / 260	400 / 300	476	**3RW5552-2HA14**	561	**3VM1450-5MH32-0AA0** -	4000 - 8000	-	**3NC3343-1U** **3NB3350-1KK26**	1250 1000	3 2 x 3	**3RT1076-6AP36**	S12
-	400 / 300	450 / 330	542	**3RW5552-2HA14**	561	**3VM1450-5MH32-0AA0** -	4000 - 8000	-	**3NC3343-1U** **3NB3350-1KK26**	1250 1000	3 2 x 3	**3TF6844-0CM7**	-
250 / 185	450 / 330	500 / 370	603	**3RW5553-2HA14**	641	**3VA2710-5AB05-0AA0** -	1500 - 15000	-	**3NC3343-1U** **3NB3351-1KK26**	1250 1100	3 2 x 3	**3TF6844-0CM7**	-
-	-	550 / 410	634	**3RW5554-2HA14**	748	**3VA2712-5AB05-0AA0** -	1875 - 18750	-	**3NC3343-1U** **3NB3351-1KK26**	1250 1100	3 2 x 3	**3TF6944-0CM7**	-
300 / 220	500 / 370	600 / 450	689	**3RW5556-2HA14**	979	**3VA2712-5AB05-0AA0** -	1875 - 18750	-	**(3X) 3NE3340-8** **3NB3354-1KK26**	900 1350	2 2 x 3	**3TF6944-0CM7**	-
-	550 / 410	650 / 485	751	**3RW5556-2HA14**	979	**3VA2712-5AB05-0AA0** -	1875 - 18750	-	**(3X) 3NE3340-8** **3NB3354-1KK26**	900 1350	2 2 x 3	**3TF6944-0CM7**	-
350 / 260	600 / 450	700 / 515	812	**3RW5556-2HA14**	979	**3VA2716-5AB05-0AA0** -	2400 - 24000	-	**(3X) 3NE3340-8** **3NB3354-1KK26**	900 1350	2 2 x 3	**3TF6944-0CM7**	-
-	650 / 485	750 / 550	874	**3RW5556-2HA14**	979	**3VA2716-5AB05-0AA0** -	2400 - 24000	-	**(3X) 3NE3340-8** **3NB3354-1KK26**	900 1350	2 2 x 3	**-**	-
400 / 300	700 / 515	800 / 590	940	**3RW5556-2HA14**	979	**3VA2716-5AB05-0AA0** -	2400 - 24000	-	**(3X) 3NE3340-8** **3NB3354-1KK26**	900 1350	2 2 x 3	**-**	-
-	750 / 550	850 / 630	1012	**3RW5558-2HA14**	1139	**3WL1116-2EB62-1AA4** -	2400 - 44000	-	**(3X) 3NE3340-8** **3NB3357-1KK26**	900 1600	2 2 x 3	**-**	-

1) Tabela orientativa de motores. Os valores de potência e corrente poderão sofrer alterações entre fabricantes. Consulte catálogo correspondente.
2) Tensão de alimentação da eletrônica 110...250 VCA/CC. Possui terminais de comando com conexão mola. Para alterar suas funcionalidades, consulte a tabela de codificação.
3) Em combinação com disjuntores, consulte manuais para conhecer os respectivos valores de corrente de curto máximo (Iq máx). Aqui é atendida a Coordenação Tipo 1, conforme ABNT NBR IEC 60947-4-2. Para atendimento a Coordenação Tipo 2, fusíveis ultra-rápidos SITOR devem ser utilizados. Consulte manual da soft starter. Disjuntores que possuem proteção de sobrecarga, devem ser ajustados acima do valor de proteção da soft starter.
4) Com seu uso é atendida a Coordenação Tipo 2 conforme ABNT NBR IEC 60947-4-2, para 65 kA em 690VCA. Sem sua utilização, apenas a Coodenação Tipo 1 é alcançada.
5) Versão com terminais parafusos.

As informações aqui contidas
correspondem ao estado atual da técnica,
e estarão sujeitas a alterações

Soft Starters SIRIUS - Partida e Parada Suave 3RW55

Guia Completo de Seleção

Acessórios

Descrição	Tipo
Módulo de comunicação para 3RW55	
PROFINET HF (com switch integrado)	**3RW5950-0CH00**
PROFINET (standard, 1 porta)	**3RW5980-0CS00**
PROFIBUS	**3RW5980-0CP00**
EtherNet/IP	**3RW5980-0CE00**
Modbus RTU	**3RW5980-0CR00**
Modbus TCP	**3RW5980-0CT00**
Conector industrial Ethernet, angular 90°	**6GK1901-1BB20-2AA0**
IHM	
Kit IP65 opcional para IHM na porta do painel	**3RW5980-0HD00**
Terminais de comando parafuso (pacote com 2 terminais) Necessário: 3RW55 (2 pacotes), 3RW50 e 3RW52 (1 pacote)	**3RW5980-1TR00**

Descrição	Tipo
Cabo de conexão redondo entre 3RW5 e IHM [1]	
5 m	**3RW5980-0HC60**
2,5 m	**3UF7933-0BA00-0**
1 m	**3UF7937-0BA00-0**
0,1 m (flat, uso dentro da chave)	**3UF7931-0AA00-0**
Capa de ventilador para maior proteção contra toques e sujeiras	
3RW551 (1 pç), 3RW552 (2 pçs), 3RW553 (2 pçs)	**3RW5983-0FC00**
3RW554 (1 pç)	**3RW5984-0FC00**
3RW555 (3 pçs)	**3RW5985-0FC00**
Capa de proteção dos terminais de ligação (embalagem com 1 unidade)	
3RW552. (2 pçs), 3RW553. (2 pçs)	**3RW5983-0TC20**
3RW554. (2 pçs)	**3RW5984-0TC20**
Ferramenta de auxílio para abertura dos terminais mola - Chave de Fenda	
Para dispositivos com conexão mola 3mm x 0,5 mm, comprimento aprox. 200 mm	**3RA2908-1A**

1) IHM avançada e cabo 0,1 m já fornecidos com a soft starter.

Softwares

Soft Starter ES

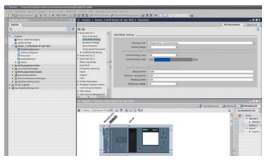

O software SIRIUS Soft Starter ES permite conexão das famílias 3RW44 / 3RW50 / 3RW52 / 3RW55 para realizar com rapidez e facilidade o monitoramento e a parametrização (apenas 3RW55), bem como diagnósticos. Conexão através de cabo de rede RJ45, entre computador e IHM Avançada.

SIRIUS Soft Starter ES Basic (Grátis): através da interface local pela IHM HF, você pode comissionar, controlar e parametrizar.

SIRIUS Soft Starter ES Professional: através da interface local na IHM HF, PROFIBUS DP ou PROFINET, você pode parametrizar, controlar, fazer diagnósticos, obter dados estatísticos, criar típicos, teleservice via MPI e roteamento.

Download: https://support.industry.siemens.com/cs/ww/en/ps/24231/dl

STS - Software de seleção e simulação de soft starters

Dimensione sua Soft Starter com base na aplicação utilizando a ferramenta STS, disponível para Desktop e dispositivos Android e IOS. Para todos os modelos de soft starters Siemens.

Download: https://support.industry.siemens.com/cs/ww/en/view/101494917

Tabela de codificação para seleção de funcionalidades e outras características

• 3RW30 e 3RW40:

3RW....-□BB□4

Tipo de terminal [2]:
- Parafuso 1
- Mola 2

Tensão alimentação eletrônica:
- 24 VCC/CA 0
- 110-230 VCC/CA 1

• 3RW50:

3RW505.-□□B□4
3RW507.-□□B□4

Tipo de terminal [3]:
- Parafuso 6
- Mola 2

Função:
- Saída analógica A
- Entrada Termistor T

Tensão alimentação eletrônica:
- 24 VCC/CA 0
- 110-250 VCA 1

• 3RW52:

3RW521.-□□C□4
3RW522.-□□C□4

Tipo de terminal [3]:
- Parafuso 1
- Mola 3

3RW523.-□□C□4
3RW524.-□□C□4

Tipo de terminal:
- Parafuso 6
- Mola 2

Função:
- Saída analógica A
- Entrada Termistor T

Tensão alimentação eletrônica:
- 24 VCC/CA 0
- 110-250 VCA 1

• 3RW55:

3RW551.-□H□□4
3RW552.-□H□□4

Tipo de terminal [3]:
- Parafuso 1
- Mola 3

3RW553.-□H□□4
3RW554.-□H□□4
3RW555.-□HA□4

Tipo de terminal:
- Parafuso 6
- Mola 2

Funcionalidade principal:
- Convencional A
- Failsafe F

Tensão alimentação eletrônica:
- 24 VCC/CA 0
- 110-250 VCA 1

2) Terminais de potência a partir da 3RW303 e 3RW403, somente parafuso.
3) Terminais de comando

As informações aqui contidas correspondem ao estado atual da técnica, e estarão sujeitas a alterações

Minidisjuntores
Sistema N

Minidisjuntores 5SJ1 – Características básicas

Os disjuntores 5SJ1 foram projetados para utilização em instalações residenciais e comerciais de pequeno/médio porte.

Estão disponíveis nas correntes nominais de 10A até 63A nas execuções monopolar (1P), bipolar (2P) e tripolar (3P) em curva C e de acordo com a norma NBR NM 60898. Com total proteção no manuseio, tem sua instalação simples e rápida.

Corrente nominal	Tipo Curva C (disparo em curto-circuito 5 a 10 x In)		
	Monopolar	Bipolar	Tripolar
10 A	**5SJ1 110-7MB**	**5SJ1 210-7MB**	**5SJ1 310-7MB**
16 A	**5SJ1 116-7MB**	**5SJ1 216-7MB**	**5SJ1 316-7MB**
20 A	**5SJ1 120-7MB**	**5SJ1 220-7MB**	**5SJ1 320-7MB**
25 A	**5SJ1 125-7MB**	**5SJ1 225-7MB**	**5SJ1 325-7MB**
32 A	**5SJ1 132-7MB**	**5SJ1 232-7MB**	**5SJ1 332-7MB**
40 A	**5SJ1 140-7MB**	**5SJ1 240-7MB**	**5SJ1 340-7MB**
50 A	**5SJ1 150-7MB**	**5SJ1 250-7MB**	**5SJ1 350-7MB**
63 A	**5SJ1 163-7MB**	**5SJ1 263-7MB**	**5SJ1 363-7MB**

Capacidade de interrupção máxima Icn		
NBR NM 60898-1	**127/220 V**	**220/380 V**
	5kA	**3kA**

Dimensões

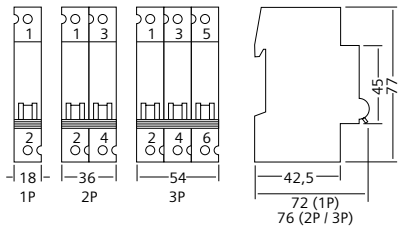

Minidisjuntores 5SL1 – Características básicas

Os disjuntores 5SL1 foram projetados para utilização em instalações residenciais e comerciais de pequeno/médio porte.

Estão disponíveis nas correntes nominais de 2A até 80A nas execuções monopolar (1P), bipolar (2P) e tripolar (3P) nas curvas B e C e de acordo com as normas NBR NM 60898 e NBR IEC 60947-2. Com total proteção no manuseio, tem sua instalação simples e rápida.

Corrente nominal	Tipo Curva B (disparo em curto-circuito 3 a 5 x In)	
	Monopolar	Bipolar
6 A	**5SL1 106-6MB**	**5SL1 206-6MB**
10 A	**5SL1 110-6MB**	**5SL1 210-6MB**
13 A	**5SL1 113-6MB**	**5SL1 213-6MB**
16 A	**5SL1 116-6MB**	**5SL1 216-6MB**
20 A	**5SL1 120-6MB**	**5SL1 220-6MB**
25 A	**5SL1 125-6MB**	**5SL1 225-6MB**
32 A	**5SL1 132-6MB**	**5SL1 232-6MB**
40 A	**5SL1 140-6MB**	**5SL1 240-6MB**

Corrente nominal	Tipo Curva C (disparo em curto-circuito 5 a 10 x In)		
	Monopolar	Bipolar	Tripolar
2 A	**5SL1 102-7MB**	**5SL1 202-7MB**	**5SL1 302-7MB**
4 A	**5SL1 104-7MB**	**5SL1 204-7MB**	**5SL1 304-7MB**
6 A	**5SL1 106-7MB**	**5SL1 206-7MB**	**5SL1 306-7MB**
10 A	**5SL1 110-7MB**	**5SL1 210-7MB**	**5SL1 310-7MB**
13 A	**5SL1 113-7MB**	**5SL1 213-7MB**	**5SL1 313-7MB**
16 A	**5SL1 116-7MB**	**5SL1 216-7MB**	**5SL1 316-7MB**
20 A	**5SL1 120-7MB**	**5SL1 220-7MB**	**5SL1 320-7MB**
25 A	**5SL1 125-7MB**	**5SL1 225-7MB**	**5SL1 325-7MB**
32 A	**5SL1 132-7MB**	**5SL1 232-7MB**	**5SL1 332-7MB**
40 A	**5SL1 140-7MB**	**5SL1 240-7MB**	**5SL1 340-7MB**
50 A	**5SL1 150-7MB**	**5SL1 250-7MB**	**5SL1 350-7MB**
63 A	**5SL1 163-7MB**	**5SL1 263-7MB**	**5SL1 363-7MB**
70 A	**5SL1 170-7MB**	**5SL1 270-7MB**	**5SL1 370-7MB**
80 A	**5SL1 180-7MB**	**5SL1 280-7MB**	**5SL1 380-7MB**

Capacidade de interrupção máxima Icn/Icu	
NBR NM 60898	
127/220 VCA	**220/380 VCA**
5 kA	3 kA
NBR IEC 60947-2	
127/220 VCA	**220/380 VCA**
5 kA	4,5 kA

Dimensões

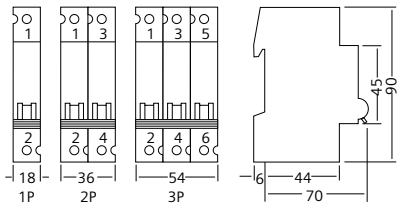

As informações aqui contidas
correspondem ao estado atual da técnica,
e estarão sujeitas a alterações

Minidisjuntores

Sistema N

Minidisjuntores 5SL3 – Características básicas

Os disjuntores 5SL3 foram projetados para utilização em instalações residenciais de médio porte, comerciais, tais como hotéis, shoppings, supermercados, etc.

Estão disponíveis nas correntes nominais de 0,3A até 63A nas execuções monopolar (1P), monopolar + neutro (1P+N), bipolar (2P), tripolar (3P) e tripolar + neutro (3P+N) nas curvas B e C de acordo com as normas NBR NM 60898 e NBR IEC 60947-2.

Com total proteção no manuseio, tem sua instalação simples e rápida. Para atender maiores exigências de projeto, os disjuntores 5SL3 oferecem ampla gama de acessórios como, bloco de contatos auxiliares, blocos de contatos de alarme, bloqueio de segurança e etc.

5SL3 (monopolar)

5SL3 (bipolar)

5SL3 (tripolar)

5SL3 (tetrapolar)

Corrente nominal	Tipo ***Curva B*** (Disparo em curto-circuito 3 a 5 x In)				
	Monopolar (1P)	Bipolar (1P+N)	Bipolar (2P)	Tripolar (3P)	Tetrapolar (3P+N)
6 A	**5SL3 106-6 MB**	**5SL3 506-6 MB***	**5SL3 206-6 MB**	**5SL3 306-6 MB***	**5SL3 606-6 MB***
10 A	**5SL3 110-6 MB**	**5SL3 510-6 MB***	**5SL3 210-6 MB**	**5SL3 310-6 MB***	**5SL3 610-6 MB***
13 A	--	--	--	--	**5SL3 613-6 MB***
16 A	**5SL3 116-6 MB**	**5SL3 516-6 MB***	**5SL3 216-6 MB**	**5SL3 316-6 MB***	**5SL3 616-6 MB***
20 A	**5SL3 120-6 MB**	**5SL3 520-6 MB***	**5SL3 220-6 MB**	**5SL3 320-6 MB***	**5SL3 620-6 MB***
25 A	**5SL3 125-6 MB**	**5SL3 525-6 MB***	**5SL3 225-6 MB**	**5SL3 325-6 MB***	**5SL3 625-6 MB***
32 A	**5SL3 132-6 MB***	**5SL3 532-6 MB***	**5SL3 232-6 MB***	**5SL3 332-6 MB***	**5SL3 632-6 MB***
40 A	**5SL3 140-6 MB***	**5SL3 540-6 MB***	**5SL3 240-6 MB***	**5SL3 340-6 MB***	**5SL3 640-6 MB***
50 A	**5SL3 150-6 MB***	**5SL3 550-6 MB***	**5SL3 250-6 MB***	**5SL3 350-6 MB***	**5SL3 650-6 MB***
63 A	**5SL3 163-6 MB***	**5SL3 563-6 MB***	**5SL3 263-6 MB***	**5SL3 363-6 MB***	**5SL3 663-6 MB***

Corrente nominal	Tipo ***Curva C*** (Disparo em curto-circuito 5 a 10 x In)				
	Monopolar (1P)	Bipolar (1P+N)	Bipolar (2P)	Tipolar (3P)	Tetrapolar (3P+N)
0,3 A	**5SL3 114-7 MB***	**5SL3 514-7 MB***	**5SL3 214-7 MB***	**5SL3 314-7 MB***	**5SL3 614-7 MB***
0,5 A	**5SL3 105-7 MB**	**5SL3 505-7 MB***	**5SL3 205-7 MB**	--	--
1 A	**5SL3 101-7 MB**	**5SL3 501-7 MB***	**5SL3 201-7 MB**	**5SL3 301-7 MB**	**5SL3 601-7 MB***
1,6 A	**5SL3 115-7 MB***	**5SL3 515-7 MB***	**5SL3 215-7 MB***	--	--
2 A	**5SL3 102-7 MB**	**5SL3 502-7 MB***	**5SL3 202-7 MB**	**5SL3 302-7 MB**	**5SL3 602-7 MB***
3 A	**5SL3 103-7 MB***	**5SL3 503-7 MB***	**5SL3 203-7 MB**	**5SL3 303-7 MB***	**5SL3 603-7 MB***
4 A	**5SL3 104-7 MB**	**5SL3 504-7 MB***	**5SL3 204-7 MB**	**5SL3 304-7 MB**	**5SL3 604-7 MB***
6 A	**5SL3 106-7 MB**	**5SL3 506-7 MB***	**5SL3 206-7 MB**	**5SL3 306-7 MB**	**5SL3 606-7 MB**
10 A	**5SL3 110-7 MB**	**5SL3 510-7 MB***	**5SL3 210-7 MB**	**5SL3 310-7 MB**	**5SL3 610-7 MB**
13 A	**5SL3 113-7 MB**	**5SL3 513-7 MB***	**5SL3 213-7 MB**	--	--
16 A	**5SL3 116-7 MB**	**5SL3 516-7 MB***	**5SL3 216-7 MB**	**5SL3 316-7 MB**	**5SL3 616-7 MB**
20 A	**5SL3 120-7 MB**	**5SL3 520-7 MB***	**5SL3 220-7 MB**	**5SL3 320-7 MB**	**5SL3 620-7 MB**
25 A	**5SL3 125-7 MB**	**5SL3 525-7 MB***	**5SL3 225-7 MB**	**5SL3 325-7 MB**	**5SL3 625-7 MB**
32 A	**5SL3 132-7 MB**	**5SL3 532-7 MB***	**5SL3 232-7 MB**	**5SL3 332-7 MB**	**5SL3 632-7 MB**
40 A	**5SL3 140-7 MB**	**5SL3 540-7 MB***	**5SL3 240-7 MB**	**5SL3 340-7 MB**	**5SL3 640-7 MB**
50 A	**5SL3 150-7 MB**	**5SL3 550-7 MB***	**5SL3 250-7 MB**	**5SL3 350-7 MB**	**5SL3 650-7 MB**
63 A	**5SL3 163-7 MB**	**5SL3 563-7 MB***	**5SL3 263-7 MB**	**5SL3 363-7 MB**	**5SL3 663-7 MB**

Dimensões

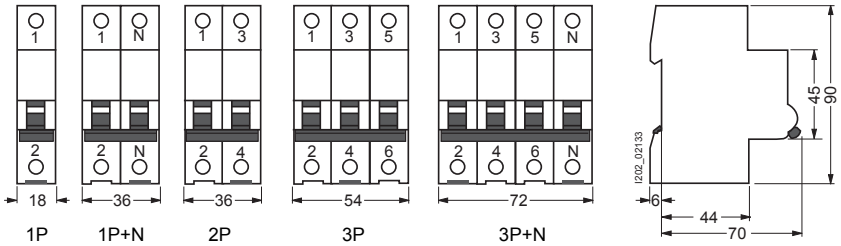

Capacidade de interrupção máxima Icn/Icu

NBR NM 60898 / NBR IEC 60947-2

127/220 VCA	220/380 VCA
7,5 kA [1] / 6,0 kA [2] / 5 kA [3]	4,5 kA

1) Para In até 4A
2) Para In de 6A a 16A
3) Para In de 20A a 63A

* Disponibilidade sob consulta

As informações aqui contidas correspondem ao estado atual da técnica, e estarão sujeitas a alterações

Minidisjuntores

Sistema N

Minidisjuntores 5SL6 – Características básicas

Os disjuntores 5SL6 foram projetados para utilização em instalações comerciais e infraestrutura, tais como shoppings, supermercados, hospitais, data center's e etc.

Estão disponíveis nas correntes nominais de 0,3A até 63A nas execuções monopolar (1P), monopolar + neutro (1P+N), bipolar (2P), tripolar (3P) e tripolar + neutro (3P+N) nas curvas B e C de acordo com as normas NBR NM 60898 e NBR IEC 60947-2.

Com total proteção no manuseio, tem sua instalação simples e rápida. Para atender maiores exigências de projeto, os disjuntores 5SL6 oferecem ampla gama de acessórios como, bloco de contatos auxiliares, blocos de contatos de alarme, disparador à distância, relé de subtensão, etc.

5SL6 (monopolar)

5SL6 (bipolar)

5SL6 (tripolar)

5SL6 (tetrapolar)

Corrente nominal	Tipo ***Curva B*** (Disparo em curto-circuito 3 a 5 x In)				
	Monopolar (1P)	Bipolar (1P+N)	Bipolar (2P)	Tripolar (3P)	Tetrapolar (3P+N)
6 A	**5SL6 106-6 MB**	**5SL6 506-6 MB***	**5SL6 206-6 MB**	**5SL6 306-6 MB***	**5SL6 606-6 MB***
10 A	**5SL6 110-6 MB**	**5SL6 510-6 MB***	**5SL6 210-6 MB**	**5SL6 310-6 MB***	**5SL6 610-6 MB***
13 A	**5SL6 113-6 MB**	**5SL6 513-6 MB***	**5SL6 213-6 MB**	**5SL6 313-6 MB***	**5SL6 613-6 MB***
16 A	**5SL6 116-6 MB**	**5SL6 516-6 MB***	**5SL6 216-6 MB**	**5SL6 316-6 MB***	**5SL6 616-6 MB***
20 A	**5SL6 120-6 MB**	**5SL6 520-6 MB***	**5SL6 220-6 MB**	**5SL6 320-6 MB***	**5SL6 620-6 MB***
25 A	**5SL6 125-6 MB**	**5SL6 525-6 MB***	**5SL6 225-6 MB**	**5SL6 325-6 MB***	**5SL6 625-6 MB***
32 A	**5SL6 132-6 MB**	**5SL6 532-6 MB***	**5SL6 232-6 MB***	**5SL6 332-6 MB***	**5SL6 632-6 MB***
40 A	**5SL6 140-6 MB***	**5SL6 540-6 MB***	**5SL6 240-6 MB***	**5SL6 340-6 MB***	**5SL6 640-6 MB***
50 A	**5SL6 150-6 MB***	**5SL6 550-6 MB***	**5SL6 250-6 MB***	**5SL6 350-6 MB***	**5SL6 650-6 MB***
63 A	**5SL6 163-6 MB***	**5SL6 563-6 MB***	**5SL6 263-6 MB***	**5SL6 363-6 MB***	**5SL6 663-6 MB***

Corrente nominal	Tipo ***Curva C*** (Disparo em curto-circuito 5 a 10 x In)				
	Monopolar (1P)	Bipolar (1P+N)	Bipolar (2P)	Tipolar (3P)	Tetrapolar (3P+N)
0,3 A	**5SL6 114-7 MB***	**5SL6 514-7 MB***	**5SL6 214-7 MB***	**5SL6 314-7 MB***	**5SL6 614-7 MB***
0,5 A	**5SL6 105-7 MB**	**5SL6 505-7 MB***	**5SL6 205-7 MB**	**5SL6 305-7 MB**	**5SL6 605-7 MB***
1 A	**5SL6 101-7 MB**	**5SL6 501-7 MB***	**5SL6 201-7 MB**	**5SL6 301-7 MB**	**5SL6 601-7 MB***
1,6 A	**5SL6 115-7 MB**	**5SL6 515-7 MB***	**5SL6 215-7 MB***	**5SL6 315-7 MB***	**5SL6 615-7 MB***
2 A	**5SL6 102-7 MB**	**5SL6 502-7 MB***	**5SL6 202-7 MB**	**5SL6 302-7 MB**	**5SL6 602-7 MB***
3 A	**5SL6 103-7 MB**	**5SL6 503-7 MB***	**5SL6 203-7 MB**	**5SL6 303-7 MB***	**5SL6 603-7 MB***
4 A	**5SL6 104-7 MB**	**5SL6 504-7 MB***	**5SL6 204-7 MB**	**5SL6 304-7 MB**	**5SL6 604-7 MB***
6 A	**5SL6 106-7 MB**	**5SL6 506-7 MB**	**5SL6 206-7 MB**	**5SL6 306-7 MB**	**5SL6 606-7 MB**
10 A	**5SL6 110-7 MB**	**5SL6 510-7 MB**	**5SL6 210-7 MB**	**5SL6 310-7 MB**	**5SL6 610-7 MB**
13 A	**5SL6 113-7 MB**	**5SL6 513-7 MB**	**5SL6 213-7 MB**	**5SL6 313-7 MB**	**5SL6 613-7 MB***
16 A	**5SL6 116-7 MB**	**5SL6 516-7 MB**	**5SL6 216-7 MB**	**5SL6 316-7 MB**	**5SL6 616-7 MB**
20 A	**5SL6 120-7 MB**	**5SL6 520-7 MB**	**5SL6 220-7 MB**	**5SL6 320-7 MB**	**5SL6 620-7 MB**
25 A	**5SL6 125-7 MB**	**5SL6 525-7 MB**	**5SL6 225-7 MB**	**5SL6 325-7 MB**	**5SL6 625-7 MB**
32 A	**5SL6 132-7 MB**	**5SL6 532-7 MB**	**5SL6 232-7 MB**	**5SL6 332-7 MB**	**5SL6 632-7 MB**
40 A	**5SL6 140-7 MB**	**5SL6 540-7 MB**	**5SL6 240-7 MB**	**5SL6 340-7 MB**	**5SL6 640-7 MB**
50 A	**5SL6 150-7 MB**	**5SL6 550-7 MB**	**5SL6 250-7 MB**	**5SL6 350-7 MB**	**5SL6 650-7 MB**
63 A	**5SL6 163-7 MB**	**5SL6 563-7 MB**	**5SL6 263-7 MB**	**5SL6 363-7 MB**	**5SL6 663-7 MB**

Dimensões

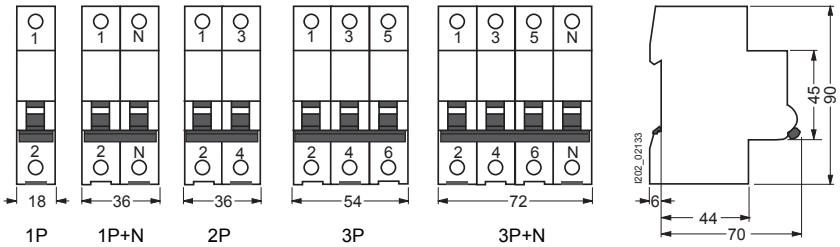

Capacidade de interrupção máxima Icn/Icu

NBR NM 60898 / NBR IEC 60947-2

127/220 VCA		220/380 VCA
10 kA	Curva B[1)]	6 kA
	Curva C[2)]	
15 kA	Curva B[3)]	
	Curva C[4)]	

Relação L / R = 4ms

24 VCC	60 VCC	125 VCC
20 kA[5)]	10 kA[5)]	10 kA[6)]

* Disponibilidade sob consulta

1) Para In de 6A a 32A
2) Para In de 2A a 32A
3) Para In de 40A a 63A
4) Para In de 0,3A a 1,6A e de 40A a 63A
5) Monopolar
6) Bipolar

As informações aqui contidas
correspondem ao estado atual da técnica,
e estarão sujeitas a alterações

Minidisjuntores

Sistema N

Minidisjuntores 5SY4 – Características básicas

Os disjuntores 5SY4 são destinados a atender instalações elétricas de infraestrutura de médio porte, tais como, hotéis, hospitais, data center's etc, além da própria indústria, onde o nível da corrente de curto-circuito pode atingir até 10 kA em rede de 220/380 VCA conforme NBR NM 60898. Estão disponíveis nas correntes nominais de 0,3A até 80A nas execuções monopolar, bipolar, tripolar e tetrapolar de acordo com as curvas A, B, C e D.

Com total proteção no manuseio, tem sua instalação simples e rápida. Para atender maiores exigências de projeto, os disjuntores 5SY4 oferecem ampla gama de acessórios como, bloco de contatos auxiliares, blocos de contatos de alarme, disparador à distância, relé de subtensão, etc.

Corrente nominal In	Tipo Curva A (Disparo em curto circuito 2 a 3 x In)						Tipo Curva B (Disparo em curto circuito 3 a 5 x In)					
	Monopolar (1P)	Bipolar (1P+N)	Bipolar (2P)	Tripolar (3P)	Tetrapolar (3P+N)	Tetrapolar (4P)	Monopolar (1P)	Bipolar (1P+N)	Bipolar (2P)	Tripolar (3P)	Tetrapolar (3P+N)	Tetrapolar (4P)
0,3A	-	-	-	-	-	-	-	-	-	-	-	-
0,5 A	5SY4 105-5	-	5SY4 205-5	5SY4 305-5	-	-	-	-	-	-	-	-
1A	5SY4 101-5	5SY4 501-5	5SY4 201-5	5SY4 301-5	5SY4 601-5	5SY4 401-5	5SY4 101-6	-	5SY4 201-6	5SY4 301-6	-	-
1,6A	5SY4 115-5	5SY4 515-5	5SY4 215-5	5SY4 315-5	5SY4 615-5	5SY4 415-5	5SY4 115-6	5SY4 515-6	5SY4 215-6	5SY4 315-6	-	-
2A	5SY4 102-5	5SY4 502-5	5SY4 202-5	5SY4 302-5	5SY4 602-5	5SY4 402-5	5SY4 102-6	5SY4 502-6	5SY4 202-6	5SY4 302-6	-	-
3A	5SY4 103-5	5SY4 503-5	5SY4 203-5	5SY4 303-5	5SY4 603-5	5SY4 403-5	5SY4 103-6	5SY4 503-6	5SY4 203-6	5SY4 303-6	-	-
4A	5SY4 104-5	5SY4 504-5	5SY4 204-5	5SY4 304-5	5SY4 604-5	5SY4 404-5	5SY4 104-6	5SY4 504-6	5SY4 204-6	5SY4 304-6	-	-
6A	5SY4 106-5	5SY4 506-5	5SY4 206-5	5SY4 306-5	5SY4 606-5	5SY4 406-5	5SY4 106-6	5SY4 506-6	5SY4 206-6	5SY4 306-6	5SY4 606-6	5SY4 406-6
8A	5SY4 108-5	5SY4 508-5	5SY4 208-5	5SY4 308-5	5SY4 608-5	5SY4 408-5	5SY4 108-6	-	5SY4 208-6	5SY4 308-6	-	-
10A	5SY4 110-5	5SY4 510-5	5SY4 210-5	5SY4 310-5	5SY4 610-5	5SY4 410-5	5SY4 110-6	5SY4 510-6	5SY4 210-6	5SY4 310-6	5SY4 610-6	5SY4 410-6
13 A	5SY4 113-5	5SY4 513-5	5SY4 213-5	5SY4 313-5	5SY4 613-5	5SY4 413-5	5SY4 113-6	5SY4 513-6	5SY4 213-6	5SY4 313-6	5SY4 613-6	5SY4 413-6
16 A	5SY4 116-5	5SY4 516-5	5SY4 216-5	5SY4 316-5	5SY4 616-5	5SY4 416-5	5SY4 116-6	5SY4 516-6	5SY4 216-6	5SY4 316-6	5SY4 616-6	5SY4 416-6
20 A	5SY4 120-5	5SY4 520-5	5SY4 220-5	5SY4 320-5	5SY4 620-5	5SY4 420-5	5SY4 120-6	5SY4 520-6	5SY4 220-6	5SY4 320-6	5SY4 620-6	5SY4 420-6
25 A	5SY4 125-5	5SY4 525-5	5SY4 225-5	5SY4 325-5	5SY4 625-5	5SY4 425-5	5SY4 125-6	5SY4 525-6	5SY4 225-6	5SY4 325-6	5SY4 625-6	5SY4 425-6
32 A	5SY4 132-5	5SY4 532-5	5SY4 232-5	5SY4 332-5	5SY4 632-5	5SY4 432-5	5SY4 132-6	5SY4 532-6	5SY4 232-6	5SY4 332-6	5SY4 632-6	5SY4 432-6
40 A	5SY4 140-5	5SY4 540-5	5SY4 240-5	5SY4 340-5	5SY4 640-5	5SY4 440-5	5SY4 140-6	5SY4 540-6	5SY4 240-6	5SY4 340-6	5SY4 640-6	5SY4 440-6
50 A	5SY4 150-5	5SY4 550-5	5SY4 250-5	5SY4 350-5	5SY4 650-5	5SY4 450-5	5SY4 150-6	5SY4 550-6	5SY4 250-6	5SY4 350-6	5SY4 650-6	5SY4 450-6
63 A	5SY4 163-5	5SY4 563-5	5SY4 263-5	5SY4 363-5	5SY4 663-5	5SY4 463-5	5SY4 163-6	5SY4 563-6	5SY4 263-6	5SY4 363-6	5SY4 663-6	5SY4 463-6
80 A	-	-	-	-	-	-	5SY4 180-6	-	5SY4 280-6	5SY4 380-6	-	-

5SY4 (monopolar)

Corrente nominal In	Tipo Curva C (Disparo em curto circuito 5 a 10 x In)						Tipo Curva D (Disparo em curto circuito 10 a 20 x In)					
	Monopolar (1P)	Bipolar (1P+N)	Bipolar (2P)	Tripolar (3P)	Tetrapolar (3P+N)	Tetrapolar (4P)	Monopolar (1P)	Bipolar (1P+N)	Bipolar (2P)	Tripolar (3P)	Tetrapolar (3P+N)	Tetrapolar (4P)
0,3A	5SY4 114-7	5SY4 514-7	5SY4 214-7	5SY4 314-7	5SY4 614-7	5SY4 414-7	5SY4 114-8	5SY4 514-8	5SY4 214-8	5SY4 314-8	5SY4 614-8	5SY4 414-8
0,5 A	5SY4 105-7	5SY4 505-7	5SY4 205-7	5SY4 305-7	5SY4 605-7	5SY4 405-7	5SY4 105-8	5SY4 505-8	5SY4 205-8	5SY4 305-8	5SY4 605-8	5SY4 405-8
1A	5SY4 101-7	5SY4 501-7	5SY4 201-7	5SY4 301-7	5SY4 601-7	5SY4 401-7	5SY4 101-8	5SY4 501-8	5SY4 201-8	5SY4 301-8	5SY4 601-8	5SY4 401-8
1,6A	5SY4 115-7	5SY4 515-7	5SY4 215-7	5SY4 315-7	5SY4 615-7	5SY4 415-7	5SY4 115-8	5SY4 515-8	5SY4 215-8	5SY4 315-8	5SY4 615-8	5SY4 415-8
2A	5SY4 102-7	5SY4 502-7	5SY4 202-7	5SY4 302-7	5SY4 602-7	5SY4 402-7	5SY4 102-8	5SY4 502-8	5SY4 202-8	5SY4 302-8	5SY4 602-8	5SY4 402-8
3A	5SY4 103-7	5SY4 503-7	5SY4 203-7	5SY4 303-7	5SY4 603-7	5SY4 403-7	5SY4 103-8	5SY4 503-8	5SY4 203-8	5SY4 303-8	5SY4 603-8	5SY4 403-8
4A	5SY4 104-7	5SY4 504-7	5SY4 204-7	5SY4 304-7	5SY4 604-7	5SY4 404-7	5SY4 104-8	5SY4 504-8	5SY4 204-8	5SY4 304-8	5SY4 604-8	5SY4 404-8
6A	5SY4 106-7	5SY4 506-7	5SY4 206-7	5SY4 306-7	5SY4 606-7	5SY4 406-7	5SY4 106-8	5SY4 506-8	5SY4 206-8	5SY4 306-8	5SY4 606-8	5SY4 406-8
8A	5SY4 108-7	5SY4 508-7	5SY4 208-7	5SY4 308-7	5SY4 608-7	5SY4 408-7	5SY4 108-8	5SY4 508-8	5SY4 208-8	5SY4 308-8	5SY4 608-8	5SY4 408-8
10A	5SY4 110-7	5SY4 510-7	5SY4 210-7	5SY4 310-7	5SY4 610-7	5SY4 410-7	5SY4 110-8	5SY4 510-8	5SY4 210-8	5SY4 310-8	5SY4 610-8	5SY4 410-8
13 A	5SY4 113-7	5SY4 513-7	5SY4 213-7	5SY4 313-7	5SY4 613-7	5SY4 413-7	5SY4 113-8	5SY4 513-8	5SY4 213-8	5SY4 313-8	5SY4 613-8	5SY4 413-8
16 A	5SY4 116-7	5SY4 516-7	5SY4 216-7	5SY4 316-7	5SY4 616-7	5SY4 416-7	5SY4 116-8	5SY4 516-8	5SY4 216-8	5SY4 316-8	5SY4 616-8	5SY4 416-8
20 A	5SY4 120-7	5SY4 520-7	5SY4 220-7	5SY4 320-7	5SY4 620-7	5SY4 420-7	5SY4 120-8	5SY4 520-8	5SY4 220-8	5SY4 320-8	5SY4 620-8	5SY4 420-8
25 A	5SY4 125-7	5SY4 525-7	5SY4 225-7	5SY4 325-7	5SY4 625-7	5SY4 425-7	5SY4 125-8	5SY4 525-8	5SY4 225-8	5SY4 325-8	5SY4 625-8	5SY4 425-8
32 A	5SY4 132-7	5SY4 532-7	5SY4 232-7	5SY4 332-7	5SY4 632-7	5SY4 432-7	5SY4 132-8	5SY4 532-8	5SY4 232-8	5SY4 332-8	5SY4 632-8	5SY4 432-8
40 A	5SY4 140-7	5SY4 540-7	5SY4 240-7	5SY4 340-7	5SY4 640-7	5SY4 440-7	5SY4 140-8	5SY4 540-8	5SY4 240-8	5SY4 340-8	5SY4 640-8	5SY4 440-8
50 A	5SY4 150-7	5SY4 550-7	5SY4 250-7	5SY4 350-7	5SY4 650-7	5SY4 450-7	5SY4 150-8	5SY4 550-8	5SY4 250-8	5SY4 350-8	5SY4 650-8	5SY4 450-8
63 A	5SY4 163-7	5SY4 563-7	5SY4 263-7	5SY4 363-7	5SY4 663-7	5SY4 463-7	5SY4 163-8	5SY4 563-8	5SY4 263-8	5SY4 363-8	5SY4 663-8	5SY4 463-8
80 A	5SY4 180-7	5SY4 580-7	5SY4 280-7	5SY4 380-7	5SY4 680-7	5SY4 480-7	-	-	-	-	-	-

Minidisjuntores 5SY5 – Características básicas

Os disjuntores 5SY5 são destinados a atender instalações elétricas especificas em tensão/corrente contínua, onde o nível da corrente de curto-circuito pode atingir até 25 kA em rede de 220 VCC conforme IEC 60898-2. Estão disponíveis nas correntes nominais de 0,3A até 63A nas execuções monopolar, bipolar, tripolar e tetrapolar de acordo com as curvas B e C. Com total proteção no manuseio, tem sua instalação simples e rápida. Para atender maiores exigências de projeto, os disjuntores 5SY5 oferecem ampla gama de acessórios como, bloco de contatos auxiliares, blocos de contatos de alarme, disparador à distância, relé de subtensão, etc.

Corrente nominal In	Tipo Curva B (Disparo em curto circuito 3 a 5 x In)						Tipo Curva C (Disparo em curto circuito 5 a 10 x In)					
	Monopolar (1P)	Bipolar (1P+N)	Bipolar (2P)	Tripolar (3P)	Tetrapolar (3P+N)	Tetrapolar (4P)	Monopolar (1P)	Bipolar (1P+N)	Bipolar (2P)	Tripolar (3P)	Tetrapolar (3P+N)	Tetrapolar (4P)
0,3A	-	-	-	-	-	-	5SY5 114-7	-	5SY5 214-7	-	-	5SY5 414-7
0,5 A	-	-	-	-	-	-	5SY5 105-7	-	5SY5 205-7	-	-	5SY5 405-7
1A	-	-	-	-	-	-	5SY5 101-7	-	5SY5 201-7	-	-	5SY5 401-7
1,6A	-	-	-	-	-	-	5SY5 115-7	-	5SY5 215-7	-	-	5SY5 415-7
2A	5SY5 102-6	-	5SY5 202-6	-	-	-	5SY5 102-7	-	5SY5 202-7	-	-	5SY5 402-7
3A	-	-	-	-	-	-	5SY5 103-7	-	5SY5 203-7	-	-	5SY5 403-7
4A	5SY5 104-6	-	5SY5 204-6	-	-	-	5SY5 104-7	-	5SY5 204-7	-	-	5SY5 404-7
6A	5SY5 106-6	-	5SY5 206-6	-	-	5SY5 406-6	5SY5 106-7	-	5SY5 206-7	-	-	5SY5 406-7
8A	5SY5 108-6	-	5SY5 208-6	-	-	-	5SY5 108-7	-	5SY5 208-7	-	-	5SY5 408-7
10A	5SY5 110-6	-	5SY5 210-6	-	-	5SY5 410-6	5SY5 110-7	-	5SY5 210-7	-	-	5SY5 410-7
13 A	5SY5 113-6	-	5SY5 213-6	-	-	5SY5 413-6	5SY5 113-7	-	5SY5 213-7	-	-	5SY5 413-7
16 A	5SY5 116-6	-	5SY5 216-6	-	-	5SY5 416-6	5SY5 116-7	-	5SY5 216-7	-	-	5SY5 416-7
20 A	5SY5 120-6	-	5SY5 220-6	-	-	5SY5 420-6	5SY5 120-7	-	5SY5 220-7	-	-	5SY5 420-7
25 A	5SY5 125-6	-	5SY5 225-6	-	-	5SY5 425-6	5SY5 125-7	-	5SY5 225-7	-	-	5SY5 425-7
32 A	5SY5 132-6	-	5SY5 232-6	-	-	5SY5 432-6	5SY5 132-7	-	5SY5 232-7	-	-	5SY5 432-7
40 A	5SY5 140-6	-	5SY5 240-6	-	-	5SY5 440-6	5SY5 140-7	-	5SY5 240-7	-	-	5SY5 440-7
50 A	5SY5 150-6	-	5SY5 250-6	-	-	5SY5 450-6	5SY5 150-7	-	5SY5 250-7	-	-	5SY5 450-7
63 A	5SY5 163-6	-	5SY5 263-6	-	-	5SY5 463-6	5SY5 163-7	-	5SY5 263-7	-	-	5SY5 463-7

5SY5 (monopolar)

Minidisjuntores

Sistema N

Minidisjuntores 5SY7 – Características básicas

Os disjuntores 5SY7 são destinados a atender instalações elétricas de infraestrutura e indústria de grande porte, onde o nível da corrente de curto-circuito pode atingir até 15 kA em rede de 220 / 380 VCA conforme NBR NM 60898. Estão disponíveis nas correntes nominais de 0,3A até 63A nas execuções monopolar, bipolar, tripolar e tetrapolar de acordo com as curvas C e D da norma NBR NM 60898. Com total proteção no manuseio, tem sua instalação simples e rápida. Para atender maiores exigências de projeto, os disjuntores 5SY7 oferecem ampla gama de acessórios como, bloco de contatos auxiliares, blocos de contatos de alarme, disparador à distância, relé de subtensão, etc.

5SY7 (monopolar)

Corrente nominal In	Tipo Curva C (Disparo em curto circuito 5 a 10 x In)						Tipo Curva D (Disparo em curto circuito 10 a 20 x In)					
	Monopolar (1P)	Bipolar (1P+N)	Bipolar (2P)	Tripolar (3P)	Tetrapolar (3P+N)	Tetrapolar (4P)	Monopolar (1P)	Bipolar (1P+N)	Bipolar (2P)	Tripolar (3P)	Tetrapolar (3P+N)	Tetrapolar (4P)
0,3A	5SY7 114-7	5SY7 514-7	5SY7 214-7	5SY7 314-7	5SY7 614-7	5SY7 414-7	5SY7 114-8	5SY7 514-8	5SY7 214-8	5SY7 314-8	5SY7 614-8	5SY7 414-8
0,5 A	5SY7 105-7	5SY7 505-7	5SY7 205-7	5SY7 305-7	5SY7 605-7	5SY7 405-7	5SY7 105-8	5SY7 505-8	5SY7 205-8	5SY7 305-8	5SY7 605-8	5SY7 405-8
1A	5SY7 101-7	5SY7 501-7	5SY7 201-7	5SY7 301-7	5SY7 601-7	5SY7 401-7	5SY7 101-8	5SY7 501-8	5SY7 201-8	5SY7 301-8	5SY7 601-8	5SY7 401-8
1,6A	5SY7 115-7	5SY7 515-7	5SY7 215-7	5SY7 315-7	5SY7 615-7	5SY7 415-7	5SY7 115-8	5SY7 515-8	5SY7 215-8	5SY7 315-8	5SY7 615-8	5SY7 415-8
2A	5SY7 102-7	5SY7 502-7	5SY7 202-7	5SY7 302-7	5SY7 602-7	5SY7 402-7	5SY7 102-8	5SY7 502-8	5SY7 202-8	5SY7 302-8	5SY7 602-8	5SY7 402-8
3A	5SY7 103-7	5SY7 503-7	5SY7 203-7	5SY7 303-7	5SY7 603-7	5SY7 403-7	5SY7 103-8	5SY7 503-8	5SY7 203-8	5SY7 303-8	5SY7 603-8	5SY7 403-8
4A	5SY7 104-7	5SY7 504-7	5SY7 204-7	5SY7 304-7	5SY7 604-7	5SY7 404-7	5SY7 104-8	5SY7 504-8	5SY7 204-8	5SY7 304-8	5SY7 604-8	5SY7 404-8
6A	5SY7 106-7	5SY7 506-7	5SY7 206-7	5SY7 306-7	5SY7 606-7	5SY7 406-7	5SY7 106-8	5SY7 506-8	5SY7 206-8	5SY7 306-8	5SY7 606-8	5SY7 406-8
8A	5SY7 108-7	5SY7 508-7	5SY7 208-7	5SY7 308-7	5SY7 608-7	5SY7 408-7	5SY7 108-8	5SY7 508-8	5SY7 208-8	5SY7 308-8	5SY7 608-8	5SY7 408-8
10A	5SY7 110-7	5SY7 510-7	5SY7 210-7	5SY7 310-7	5SY7 610-7	5SY7 410-7	5SY7 110-8	5SY7 510-8	5SY7 210-8	5SY7 310-8	5SY7 610-8	5SY7 410-8
13 A	5SY7 113-7	5SY7 513-7	5SY7 213-7	5SY7 313-7	5SY7 613-7	5SY7 413-7	5SY7 113-8	5SY7 513-8	5SY7 213-8	5SY7 313-8	5SY7 613-8	5SY7 413-8
16 A	5SY7 116-7	5SY7 516-7	5SY7 216-7	5SY7 316-7	5SY7 616-7	5SY7 416-7	5SY7 116-8	5SY7 516-8	5SY7 216-8	5SY7 316-8	5SY7 616-8	5SY7 416-8
20 A	5SY7 120-7	5SY7 520-7	5SY7 220-7	5SY7 320-7	5SY7 620-7	5SY7 420-7	5SY7 120-8	5SY7 520-8	5SY7 220-8	5SY7 320-8	5SY7 620-8	5SY7 420-8
25 A	5SY7 125-7	5SY7 525-7	5SY7 225-7	5SY7 325-7	5SY7 625-7	5SY7 425-7	5SY7 125-8	5SY7 525-8	5SY7 225-8	5SY7 325-8	5SY7 625-8	5SY7 425-8
32 A	5SY7 132-7	5SY7 532-7	5SY7 232-7	5SY7 332-7	5SY7 632-7	5SY7 432-7	5SY7 132-8	5SY7 532-8	5SY7 232-8	5SY7 332-8	5SY7 632-8	5SY7 432-8
40 A	5SY7 140-7	5SY7 540-7	5SY7 240-7	5SY7 340-7	5SY7 640-7	5SY7 440-7	5SY7 140-8	5SY7 540-8	5SY7 240-8	5SY7 340-8	5SY7 640-8	5SY7 440-8
50 A	5SY7 150-7	5SY7 550-7	5SY7 250-7	5SY7 350-7	5SY7 650-7	5SY7 450-7	5SY7 150-8	5SY7 550-8	5SY7 250-8	5SY7 350-8	5SY7 650-8	5SY7 450-8
63 A	5SY7 163-7	5SY7 563-7	5SY7 263-7	5SY7 363-7	5SY7 663-7	5SY7 463-7	5SY7 163-8	5SY7 563-8	5SY7 263-8	5SY7 363-8	5SY7 663-8	5SY7 463-8

Minidisjuntores 5SY8 – Características básicas

Os disjuntores 5SY8 são destinados a atender instalações elétricas industriais na manobra de cargas com correntes nominais desde 0,3 A até 63 A onde o nível de curto-circuito pode atingir até 25 kA em rede de 220/380 VCA conforme NBR IEC 60947-2. Com total proteção no manuseio, tem sua instalação simples e rápida. Para atender maiores exigências de projeto, os disjuntores 5SY8 oferecem amplo espectro de acessórios como, bloco de contatos auxiliares, blocos de contatos de alarme, disparador à distância, relé de subtensão, capa de proteção de terminais, trava de manopla, etc, consulte-nos.

5SY8 (monopolar)

Corrente nominal In	Tipo Curva C (Disparo em curto circuito 5 a 10 x In)						Tipo Curva D (Disparo em curto circuito 10 a 20 x In)					
	Monopolar (1P)	Bipolar (1P+N)	Bipolar (2P)	Tripolar (3P)	Tetrapolar (3P+N)	Tetrapolar (4P)	Monopolar (1P)	Bipolar (1P+N)	Bipolar (2P)	Tripolar (3P)	Tetrapolar (3P+N)	Tetrapolar (4P)
0,3A	5SY8 114-7	5SY8 514-7	5SY8 214-7	5SY8 314-7	5SY8 614-7	5SY8 414-7	5SY8 114-8	5SY8 514-8	5SY8 214-8	5SY8 314-8	5SY8 614-8	5SY8 414-8
0,5 A	5SY8 105-7	5SY8 505-7	5SY8 205-7	5SY8 305-7	5SY8 605-7	5SY8 405-7	5SY8 105-8	5SY8 505-8	5SY8 205-8	5SY8 305-8	5SY8 605-8	5SY8 405-8
1A	5SY8 101-7	5SY8 501-7	5SY8 201-7	5SY8 301-7	5SY8 601-7	5SY8 401-7	5SY8 101-8	5SY8 501-8	5SY8 201-8	5SY8 301-8	5SY8 601-8	5SY8 401-8
1,6A	5SY8 115-7	5SY8 515-7	5SY8 215-7	5SY8 315-7	5SY8 615-7	5SY8 415-7	5SY8 115-8	5SY8 515-8	5SY8 215-8	5SY8 315-8	5SY8 615-8	5SY8 415-8
2A	5SY8 102-7	5SY8 502-7	5SY8 202-7	5SY8 302-7	5SY8 602-7	5SY8 402-7	5SY8 102-8	5SY8 502-8	5SY8 202-8	5SY8 302-8	5SY8 602-8	5SY8 402-8
3A	5SY8 103-7	5SY8 503-7	5SY8 203-7	5SY8 303-7	5SY8 603-7	5SY8 403-7	5SY8 103-8	5SY8 503-8	5SY8 203-8	5SY8 303-8	5SY8 603-8	5SY8 403-8
4A	5SY8 104-7	5SY8 504-7	5SY8 204-7	5SY8 304-7	5SY8 604-7	5SY8 404-7	5SY8 104-8	5SY8 504-8	5SY8 204-8	5SY8 304-8	5SY8 604-8	5SY8 404-8
6A	5SY8 106-7	5SY8 506-7	5SY8 206-7	5SY8 306-7	5SY8 606-7	5SY8 406-7	5SY8 106-8	5SY8 506-8	5SY8 206-8	5SY8 306-8	5SY8 606-8	5SY8 406-8
8A	5SY8 108-7	5SY8 508-7	5SY8 208-7	5SY8 308-7	5SY8 608-7	5SY8 408-7	5SY8 108-8	5SY8 508-8	5SY8 208-8	5SY8 308-8	5SY8 608-8	5SY8 408-8
10A	5SY8 110-7	5SY8 510-7	5SY8 210-7	5SY8 310-7	5SY8 610-7	5SY8 410-7	5SY8 110-8	5SY8 510-8	5SY8 210-8	5SY8 310-8	5SY8 610-8	5SY8 410-8
13 A	5SY8 113-7	5SY8 513-7	5SY8 213-7	5SY8 313-7	5SY8 613-7	5SY8 413-7	5SY8 113-8	5SY8 513-8	5SY8 213-8	5SY8 313-8	5SY8 613-8	5SY8 413-8
16 A	5SY8 116-7	5SY8 516-7	5SY8 216-7	5SY8 316-7	5SY8 616-7	5SY8 416-7	5SY8 116-8	5SY8 516-8	5SY8 216-8	5SY8 316-8	5SY8 616-8	5SY8 416-8
20 A	5SY8 120-7	5SY8 520-7	5SY8 220-7	5SY8 320-7	5SY8 620-7	5SY8 420-7	5SY8 120-8	5SY8 520-8	5SY8 220-8	5SY8 320-8	5SY8 620-8	5SY8 420-8
25 A	5SY8 125-7	5SY8 525-7	5SY8 225-7	5SY8 325-7	5SY8 625-7	5SY8 425-7	5SY8 125-8	5SY8 525-8	5SY8 225-8	5SY8 325-8	5SY8 625-8	5SY8 425-8
32 A	5SY8 132-7	5SY8 532-7	5SY8 232-7	5SY8 332-7	5SY8 632-7	5SY8 432-7	5SY8 132-8	5SY8 532-8	5SY8 232-8	5SY8 332-8	5SY8 632-8	5SY8 432-8
40 A	5SY8 140-7	5SY8 540-7	5SY8 240-7	5SY8 340-7	5SY8 640-7	5SY8 440-7	5SY8 140-8	5SY8 540-8	5SY8 240-8	5SY8 340-8	5SY8 640-8	5SY8 440-8
50 A	5SY8 150-7	5SY8 550-7	5SY8 250-7	5SY8 350-7	5SY8 650-7	5SY8 450-7	5SY8 150-8	5SY8 550-8	5SY8 250-8	5SY8 350-8	5SY8 650-8	5SY8 450-8
63 A	5SY8 163-7	5SY8 563-7	5SY8 263-7	5SY8 363-7	5SY8 663-7	5SY8 463-7	5SY8 163-8	5SY8 563-8	5SY8 263-8	5SY8 363-8	5SY8 663-8	5SY8 463-8

Minidisjuntores 5SP4 – Características básicas

Os disjuntores 5SP4 são destinados a atender instalações elétricas de médio e alto porte, tais como, hotéis, hospitais, shoppings, etc, onde o nível da corrente de curto-circuito pode atingir até 10 kA em rede de 220 / 380 VCA conforme NBR NM 60898. Estão disponíveis nas correntes nominais de 80A até 125A nas execuções monopolar, bipolar, tripolar e tetrapolar de acordo com as curvas C e D. Com total proteção no manuseio, tem sua instalação simples e rápida. Para atender maiores exigências de projeto, os disjuntores 5SP4 oferecem ampla gama de acessórios como, bloco de contatos auxiliares, blocos de contatos de alarme, disparador à distância, relé de subtensão, etc.

5SP4 (monopolar)

Corrente nominal In	Tipo Curva C (Disparo em curto circuito 5 a 10 x In)						Tipo Curva D (Disparo em curto circuito 10 a 20 x In)					
	Monopolar (1P)	Bipolar (1P+N)	Bipolar (2P)	Tripolar (3P)	Tetrapolar (3P+N)	Tetrapolar (4P)	Monopolar (1P)	Bipolar (1P+N)	Bipolar (2P)	Tripolar (3P)	Tetrapolar (3P+N)	Tetrapolar (4P)
80A	5SP4 180-7	-	5SP4 280-7	5SP4 380-7	-	5SP4 480-7	5SP4 180-8	-	5SP4 280-8	5SP4 380-8	-	5SP4 480-8
100A	5SP4 191-7	-	5SP4 291-7	5SP4 391-7	-	5SP4 491-7	5SP4 191-8	-	5SP4 291-8	5SP4 391-8	-	5SP4 491-8
125A	5SP4 192-7	-	5SP4 292-7	5SP4 392-7	-	5SP4 492-7	5SP4 192-8	-	5SP4 292-8	5SP4 392-8	-	5SP4 492-8

Minidisjuntores

Sistema N

Capacidade de Interrupção Máxima Icn/Icu

Norma Técnica	Linha	127/220VCA	220/380VCA
IEC 60898-1	5SY4	25kA [2]	10kA
	5SY5	10kA	10kA
	5SY7	25kA	15kA
	5SY8	–	–
	5SP4	20kA	10kA
IEC 60947-2	5SY4	30kA [2] 20kA [3]	35kA [1] 20kA [2] 15kA [3]
	5SY5	25kA [2] 20kA [5]	15kA [4] 10kA [4]
	5SY7	50kA [1] 35kA [2] 25kA [3]	40kA [1] 25kA [2] 20kA [3]
	5SY8	60kA [1] 45kA [2] 30kA [3]	50kA [1] 30kA [2] 25kA [3]
	5SP4	25kA	10kA - Curva D 15 kA - Curva C

Relação L/R = 4ms	Linha	24VCC	60VCC	125VCC	220VCC	440VCC
IEC 60898-2 (Relação L/R = 4ms)	5SY5	30kA [4]	25kA [4]	25kA [5]	25kA [4]	15kA [5]

Notas:
1) Para In até 6A
2) Para In até 32A
3) Para In maior que 32A
4) Monopolar
5) Bipolar

Dimensões

Dimensões 5SY

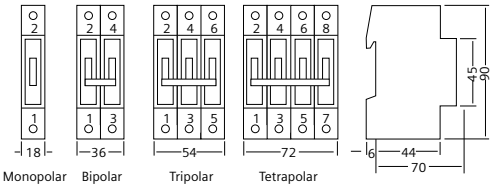

Dimensões 5SP

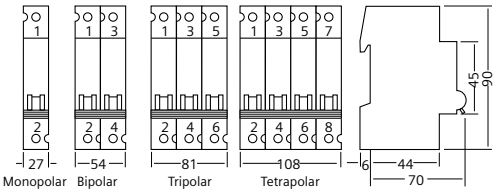

Acessórios para Minidisjuntores

Bloco de Contatos Auxiliares	
Para 5SL[1], 5SY e 5SP	
1NA + NF	5ST3 010
2NA	5ST3 011
2NF	5ST3 012

Bloco de Contato de Alarme	
Para 5SL[1], 5SY e 5SP	
1NA + NF	5ST3 020
2NA	5ST3 021
2NF	5ST3 022

Disparador de Desligamento a Distância	
Para 5SY e 5SP	
110 a 415 VCA	5ST3 030
24 a 48 VCC	5ST3 031

Disparador de Subtensão	
Para 5SY e 5SP	
220 VCA	5ST3 043
110 VCC	5ST3 044
24 VCC	5ST3 045

Bloco de Distribuição	
Monopolar	
80A	5ST2 504
125A	5ST2 505
160A	5ST2 507
250A	5ST2 508
400A	5ST2 511
Tetrapolar	
80A	5ST2 501
125A	5ST2 502
160A	5ST2 503

Dispositivo de Trava de Manopla	
Para 5SL	
Trava DESLIGADO e LIGADO	5ST3 806
Para mono, bi, tri e tetrapolar (para cadeados com 3...6mm, não incluso)	
Para 5SY, 5SP	
Trava DESLIGADO e LIGADO	5ST3 801
Para mono, bi, tri e tetrapolar (para cadeados com 3...6mm, não incluso)	

Terminal Isolador	
Proteção contra toques acidentais no barramento energizado	
	5ST3 655-0MB

Capa de Proteção	
Para isolar os extremos do barramento	
monopolar	5ST3 748-0MB
bipolar / tripolar	5ST3 750-0MB

Acionamento Rotativo Externo	
Para 5SL, 5SY[2] e 5SP4	
Preto	5ST3 060
Vermelho / Amarelo	5ST3 061

Borne de Alimentação do Barramento	
Para cabo até 25mm²	
Reta	5SH5 330-0MB
Lateral	5SH5 331-0MB

Adaptador para Acionamento Motorizado		
	5SL	**5SY**
1-2 polos	5ST3 820-6	5ST3 820-1
3-4 polos	5ST3 820-7	5ST3 820-2
	5SU1	**5SV3**
1-2 polos	5ST3 820-5	5ST3 820-6

Bloqueio de Acesso da Conexão	
Para 5SL, 5SY, 5SP	
	5ST3 800

Acionamento Motorizado	
Para 5SL[1], 5SY	
12 - 48 VCC Até 3 módulos	5ST3 053
177 - 270 VCC Até 3 módulos	5ST3 054
12 - 48 VCC Até 4 módulos	5ST3 055
177 - 270 VCC Até 4 módulos	5ST3 056
12 - 48 VCC Com tentativa de acionamento automático	5ST3 057
177 - 270 VCC Com tentativa de acionamento automático	5ST3 058

Barramentos tipo Pente

Para 5SL, 5SY

(Espessura do cobre de 10mm²)

Ligação na ponta da barra 63A		
Ligação no meio da barra 80A		
	12 módulos [3]	57 módulos [4]
Monopolar	5ST3 730-0MB	5ST3 731-0MB
Bipolar	5ST3 734-0MB	5ST3 735-0MB
Tripolar	5ST3 738-0MB	5ST3 740-0MB

(Espessura do cobre de 16mm²)

Ligação na ponta da barra 80A		
Ligação no meio da barra 130A		
	12 módulos [3]	57 módulos [4]
Monopolar	5ST3 700-0MB	5ST3 701-0MB
Bipolar	5ST3 704-0MB	5ST3 705-0MB
Tripolar	5ST3 708-0MB	5ST3 710-0MB

[1] Apenas para minidisjuntores 5SL3 e 5SL6
[2] Exceto 5SY30 e 5SY60
[3] 12 módulos = 216 mm
[4] 57 módulos = 1016 mm

As informações aqui contidas correspondem ao estado atual da técnica, e estarão sujeitas a alterações

Dispositivos DR (Sistema N)

Proteção contra correntes de fuga à terra

Os dispositivos DR são dispositivos de seccionamento mecânico pojetado para provocar a abertura dos próprios contatos quando ocorrer uma corrente de fuga à terra. Na versão de corrente residual até 30mA são destinados fundamentalmente à proteção de pessoas, e acima deste valor, são apropriados a proteção de instalações elétricas.

Tipo AC - Detecta correntes residuais alternadas e são normalmente utilizados em instalações elétricas residenciais, comerciais e prediais, como também em instalações elétricas industriais de características similares.

Tipo A - Detecta correntes residuais alternadas e contínuas pulsantes. Este tipo de dispositivo é aplicável em circuitos que contenham circuitos eletrônicos que alterem a forma de onda senoidal.

Tipo B - Detecta correntes residuais alternadas, contínuas pulsantes e contìnuas puras. Este tipo de dispositivos é aplicável em circuitos de corrente alternada com frequência de 50/60 Hz, normalmente trifásico que possuam em sua forma de onda partes senoidais, meia-onda, ou ainda formas de onda de corrente contínua, geradas por cargas como: equipamentos eletromédicos, entre outros.

Execução	Corrente nominal residual IΔn	Corrente nominal In	*Dispositivos DR* *Tipo AC*	*Tipo A*
Bipolar 127/220 VCA 5SV	10mA	16A	**5SV4 111-0** **5SV5 111-0**	**5SV3 111-6**
	30mA	16A	**5SV4 311-0**[1] **5SV5 311-0**[1]	**5SV3 311-6**[1]
		25A	**5SV5 312-0MB** **5SV4 312-0MB**	**5SV3 312-6**[1]
		40A	**5SV5 314-0MB** **5SV4 314-0MB**	**5SV3 314-6**[1]
		63A	**5SV4 316-0MB** **5SV5 316-0MB**	**5SV3 316-6**[1]
		80A	**5SV4 317-0**[1]	**5SV3 317-6**[1]
		100A	**5SM3 318-0KK**[1]	**5SM3 318-6KK**[1]
		125A	**5SM3 315-0KK**[1]	**5SM3 315-6KK**[1]
5SM	100mA	25A	**5SV4 412-0** **5SV5 412-0**	**5SV3 412-6**
		40A	**5SV4 414-0** **5SV5 414-0**	**5SV3 414-6**
		63A	**5SV4 416-0** **5SV5 416-0**	**5SV3 416-6**
		80A	**5SV4 417-0**	**5SV3 417-6**
		100A	**5SM3 418-0KK**[1]	**5SM3 418-6KK**[1]
		125A	**5SM3 415-0KK**[1]	**5SM3 415-6KK**[1]
	300mA	25A	**5SV4 612-0** **5SV5 612-0**	**5SV3 612-6**
		40A	**5SV4 614-0** **5SV5 614-0**	**5SV3 614-6**
		63A	**5SV4 616-0** **5SV5 616-0**	**5SV3 616-6**
		80A	**5SV4 617-0**	**5SV3 617-6**
		100A	**5SM3 618-0KK**[1]	**5SM3 618-6KK**[1]
		125A	**5SM3 615-0KK**[1]	**5SM3 615-6KK**[1]

Execução	Corrente nominal residual IΔn	Corrente nominal In	*Dispositivos DR* *Tipo B* *Resistente K*[3]	*Seletivo S*[4]
Tetrapolar 220/380 VCA	30mA	25A	**5SV3 342-4**	-
		40A	**5SV3 344-4**	-
		63A	**5SV3 346-4**	-
		80A	**5SV3 347-4**	-
	300mA	25A	**5SV3 642-4**	-
		40A	**5SV3 644-4**	-
		63A	**5SV3 646-4**	**5SV3 646-5**
		80A	**5SV3 647-4**	**5SV3 647-5**

Esquemas de ligações básicos

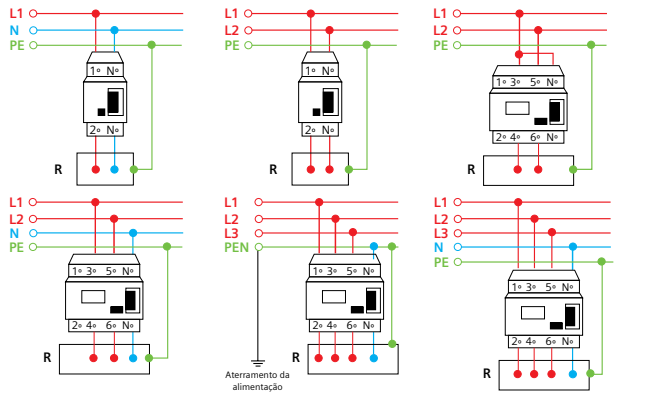

1) Tensão de operação mínima para operações do botão de teste deve ser 195 V AC
2) Em redes de 2 ou 3 condutores, a ligação do botão de teste deve ser executada conforme os esquemas de ligações
3) Com curto retardo de tempo de disparo para atender transitórios de falha e seletividade
4) Com retardo de tempo de disparo para atender a seletividade e coordenação de proteção.

Para maiores informações sobre o nosso portfólio completo de Dispositivos DR consultar os nossos catálogos.

Execução	Corrente nominal residual IΔn	Corrente nominal In	*Dispositivos DR* *Tipo AC*	*Tipo A*
Tetrapolar 220/380 VCA 5SV	30mA	25A	**5SV5 342-0MB** **5SV4 342-0MB**	**5SV3 342-6**[1]
		40A	**5SV5 344-0MB** **5SV4 344-0MB**	**5SV3 344-6**[1]
		63A	**5SV4 346-0MB** **5SV5 346-0MB**	**5SV3 346-6**[1]
		80A	**5SV4 347-0MB** **5SV5 347-0MB**	**5SV3 347-6**[1]
		100 A	**5SM3 348-0**[1]	**5SM3 348-6**[1]
		125A	**5SM3 345-0**[1]	**5SM3 345-6**[1]
5SM	100mA	25A	**5SV4 442-0**	**5SV3 442-6**
		40A	**5SV4 444-0** **5SV5 444-0**	**5SV3 444-6**
		63A	**5SV4 446-0** **5SV5 446-0**	**5SV3 446-6**
		80A	**5SV4 447-0**	**5SV3 447-6**
		125A	**5SM3 445-0**[1]	**5SM3 445-6**[1]
	300mA	25A	**5SV4 642-0** **5SV5 642-0**	**5SV3 642-6**
		40A	**5SV4 644-0** **5SV5 644-0**	**5SV3 644-6**
		63A	**5SV4 646-0** **5SV5 646-0**	**5SV3 646-6**
		80A	**5SV4 647-0**	**5SV3 647-6**
		125A	**5SM3 645-0**[1]	**5SM3 645-6**[1]
	500mA	25A	**5SV4 742-0**	**5SV3 742-6**
		40A	**5SV4 744-0**	**5SV3 744-6**
		63A	**5SV4 746-0**	**5SV3 746-6**
		80A	**5SV4 747-0**	**5SV3 747-6**
		125A	**5SM3 745-0**[1]	**5SM3 745-6**[1]
Tetrapolar 500 VCA	30mA	25A	-	**5SV3 352-6**
		40A	-	**5SV3 354-6**
		63A	-	**5SV3 356-6**
		80A	-	**5SV3 357-6**
	300mA	25A	-	**5SV3 652-6**
		40A	-	**5SV3 654-6**
		63A	-	**5SV3 656-6**
		80A	-	**5SV3 657-6**

Dimensões

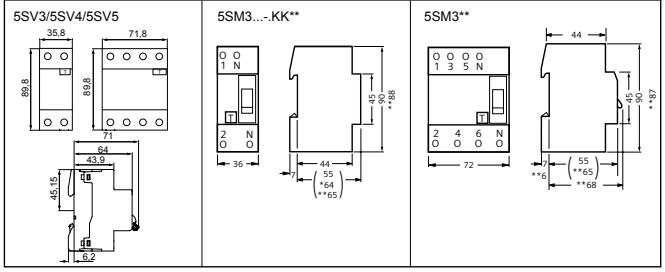

Diagramas de ligação[2]

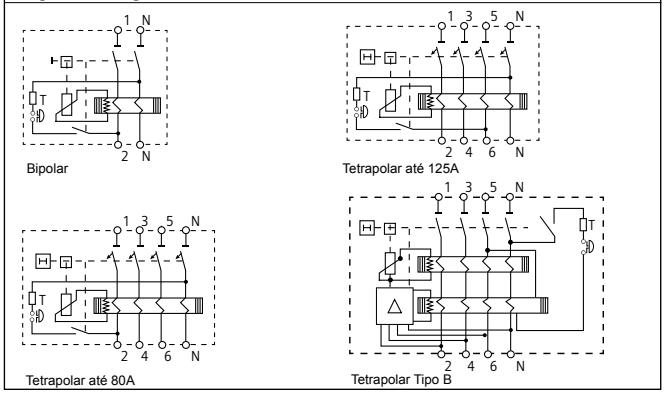

Dispositivos DR (Sistema N) - IRIEL brand

Proteção contra correntes de fuga à terra

Os Dispositivos Diferencial-Residual (DR) 5SZ1, específicos para o segmento da Construção Civil, tem como principal objetivo proteger as pessoas contra os efeitos dos choques elétricos prejudiciais à saúde. De acordo com a Norma Brasileira de Instalações Elétricas - NBR 5410, tornou-se obrigatório o uso de Dispositivos Diferencial-Residual nos circuitos elétricos, localizados em áreas molhadas e externa.

Execução	Corrente nominal residual	Corrente nominal	Tipo AC
Bipolar 127/220 VCA	30mA	25A	5SZ1 312-0MB
		40A	5SZ1 314-0MB
		63A	5SZ1 316-0MB

Execução	Corrente nominal residual	Corrente nominal	Tipo AC
Tetrapolar 220/380 VCA	30mA	25A	5SZ1 342-0MB
		40A	5SZ1 344-0MB
		63A	5SZ1 346-0MB

Dimensões 5SZ1

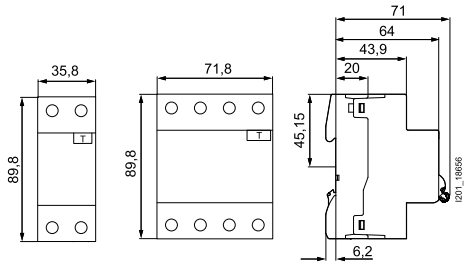

Diagramas de ligação

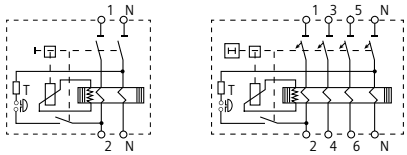

Módulos DR para acoplar ao disjuntor (Sistema N)

Proteção contra correntes de fuga à terra, sobrecarga e curto-circuito

Tipo AC *- Detecta correntes residuais alternadas e são normalmente utilizados em instalações elétricas residenciais, comerciais e prediais, como também em instalações elétricas industriais de características similares.*

Tipo A *- Detecta correntes residuais alternadas e contínuas pulsantes; este tipo de dispositivo é aplicável em circuitos que contenham recursos eletrônicos que alterem a forma de onda senoidal.*

Esquemas de ligação	Execução	Corrente nominal residual IΔn	Para acoplar ao disjuntor	Corrente nominal In	***Módulos DR*** *Permitem a sua aplicação nos valores da capacidade de interrupção máxima dos disjuntores acoplados* ***Tipo AC***	***Tipo A***	Número de módulos [1]
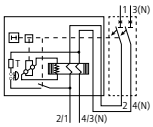	***Bipolar*** *(Fase e Neutro ou Fase e Fase)*	30 mA	5SY	0,3 a 40 A	**5SM2 322-0**	**5SM2 322-6**	2
			exceto 5SY5 e 5SY6-0	0,3 a 63 A	**5SM2 325-0**	**5SM2 325-6**	2
			5SP4	80 a 100 A	**5SM2 327-0**	**5SM2 327-6**	3,5
		100 mA	5SY4, 5SY7, 5SY6 exceto 5SY6-0	0,3 a 63 A	**-**	**5SM2 425-6**	2
		300 mA	5SY	0,3 a 40 A	**5SM2 622-0**	**5SM2 622-6**	2
			exceto 5SY5 e 5SY6-0	0,3 a 63 A	**5SM2 625-0**	**5SM2 625-6**	2
			5SP4	80 a 100 A	**5SM2 627-0**	**5SM2 627-6**	3,5
		500 mA	5SY exceto 5SY5 e 5SY6-0	0,3 a 63 A	**5SM2 725-0**	**5SM2 725-6**	2
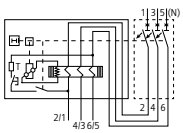	***Tripolar*** *(3 Fases ou 2 Fases e Neutro)*	30 mA	5SY	0,3 a 40 A	**5SM2 332-0**	**5SM2 332-6**	3
			exceto 5SY5 e 5SY6-0	0,3 a 63 A	**5SM2 335-0**	**5SM2 335-6**	3
		100 mA	5SY exceto 5SY5 e 5SY6-0	0,3 a 63 A	**-**	**5SM2 435-6**	3
		300 mA	5SY	0,3 a 40 A	**5SM2 632-0**	**5SM2 632-6**	3
			exceto 5SY5 e 5SY6-0	0,3 a 63 A	**5SM2 635-0**	**5SM2 635-6**	3
		500 mA	5SY exceto 5SY5 e 5SY6-0	0,3 a 63 A	**5SM2 735-0**	**5SM2 735-6**	3
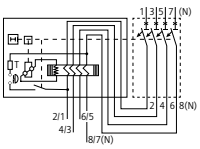	***Tetrapolar*** *(3 Fases e Neutro)*	30 mA	5SY	0,3 a 40 A	**5SM2 342-0**	**5SM2 342-6**	3
			exceto 5SY5 e 5SY6-0	0,3 a 63 A	**5SM2 345-0**	**5SM2 345-6**	3
			5SP4	80 a 100 A	**5SM2 347-0**	**5SM2 347-6**	5
		100 mA	5SY exceto 5SY5 e 5SY6-0	0,3 a 63 A	**-**	**5SM2 445-6**	3
		300 mA	5SY	0,3 a 40 A	**5SM2 642-0**	**5SM2 642-6**	3
			exceto 5SY5 e 5SY6-0	0,3 a 63 A	**5SM2 645-0**	**5SM2 645-6**	3
			5SP4	80 a 100 A	**5SM2 647-0**	**5SM2 647-6**	5
		500 mA	5SY exceto 5SY5 e 5SY6-0	0,3 a 63 A	**5SM2 745-0**	**5SM2 745-6**	3

As informações aqui contidas correspondem ao estado atual da técnica, e estarão sujeitas a alterações

Disjuntores DR - com função DR integrada (Sistema N)

Proteção contra correntes de fuga à terra, sobrecarga e curto-circuito

Tipo AC *- Detecta correntes residuais alternadas e são normalmente utilizados em instalações elétricas residenciais, comerciais e prediais, como também em instalações elétricas industriais de características similares.*

Monopolar *(Fase e Neutro)*

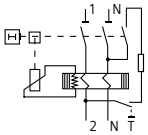

Bipolar *(Fase e Neutro ou Fase e Fase)*

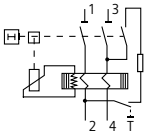

Corrente nominal residual IΔn	Corrente nominal In	***Disjuntor DR*** Curva C - Capacidade de interrupção 380V/220V (NBR NM 60898) Tipo AC 4,5 kA *Monopolar*	Tipo AC 6 kA *Monopolar*	Tipo AC 10 kA *Monopolar*	Tipo A 10 kA *Bipolar*	Número de módulos [1]
30 mA	6 A	**5SU1 353-1KK06**	**5SU1 356-1KK06**	**5SU1 354-1KK06**	**5SU1 324-7FA06**	2 - 3 [2]
	10 A	**5SU1 353-1KK10**	**5SU1 356-1KK10**	**5SU1 354-1KK10**	**5SU1 324-7FA10**	2 - 3 [2]
	13 A	**5SU1 353-1KK13**	**5SU1 356-1KK13**	**5SU1 354-1KK13**	**5SU1 324-7FA13**	2 - 3 [2]
	16 A	**5SU1 353-1KK16**	**5SU1 356-1KK16**	**5SU1 354-1KK16**	**5SU1 324-7FA16**	2 - 3 [2]
	20 A	**5SU1 353-1KK20**	**5SU1 356-1KK20**	**5SU1 354-1KK20**	**5SU1 324-7FA20**	2 - 3 [2]
	25 A	**5SU1 353-1KK25**	**5SU1 356-1KK25**	**5SU1 354-1KK25**	**5SU1 324-7FA25**	2 - 3 [2]
	32 A	**5SU1 353-1KK32**	**5SU1 356-1KK32**	**5SU1 354-1KK32**	**5SU1 324-7FA32**	2 - 3 [2]
	40 A	**5SU1 353-1KK40**	**5SU1 356-1KK40**	**5SU1 354-1KK40**	**5SU1 324-7FA40**	2 - 3 [2]
300 mA	6 A	**5SU1 653-1KK06**	**5SU1 656-1KK06**	**5SU1 654-1KK06**	-	2
	10 A	**5SU1 653-1KK10**	**5SU1 656-1KK10**	**5SU1 654-1KK10**	-	2
	13 A	**5SU1 653-1KK13**	**5SU1 656-1KK13**	**5SU1 654-1KK13**	-	2
	16 A	**5SU1 653-1KK16**	**5SU1 656-1KK16**	**5SU1 654-1KK16**	-	2
	20 A	**5SU1 653-1KK20**	**5SU1 656-1KK20**	**5SU1 654-1KK20**	-	2
	25 A	**5SU1 653-1KK25**	**5SU1 656-1KK25**	**5SU1 654-1KK25**	-	2
	32 A	**5SU1 653-1KK32**	**5SU1 656-1KK32**	**5SU1 654-1KK32**	-	2
	40 A	**5SU1 653-1KK40**	**5SU1 656-1KK40**	**5SU1 654-1KK40**	-	2

Acessórios

Bloco de contato auxiliar	**Tipo**	**Trava de segurança** [3]	**Tipo**
1NA + 1NF para 5SM3 1NA + 1NF para 5SU1...- KK / -FA	**5SW3 330** **5ST3 010 + 5ST3 805-1**	Trava de segurança para 5SU1 ...-KK / -FA..	**5ST3 801-1**
Bloco de contato de alarme	**Tipo**	**Barra de interligação**	**Tipo**
1NA + 1NF para 5SU1...- KK / -FA	**5ST3 020 + 5ST3 805-1**	Barra de interligação da manopla para 5SU1...- KK / -FA	**5ST3 805-1**

Dimensões

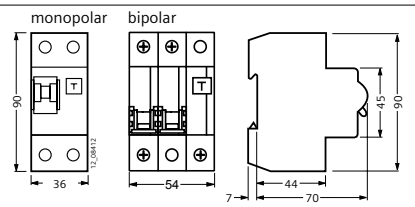

1) Um módulo é igual a largura de 18 mm no Sistema N. 2) Somente para Disjuntor DR bipolar
3) Trava de segurança para Módulos DR, consulte catálogo dos Disjuntores 5SY e 5SP

Disjuntores DR Compacto - com função DR integrada (Sistema N)

Proteção contra correntes de fuga à terra, sobrecarga e curto-circuito

Tipo AC - Detecta correntes residuais alternadas e são normalmente utilizados em instalações elétricas residenciais, comerciais e prediais, como também em instalações elétricas industriais de características similares.

Tipo A - Detecta correntes residuais alternadas e contínuas pulsantes; este tipo de dispositivo é aplicável em circuitos que contenham recursos eletrônicos que alterem a forma de onda senoidal.

1P + N
(230 VCA)

Corrente Residual Nominal IΔn	Corrente Nominal In	Tipo AC 4,5 kA Curva C	Tipo AC 6 kA Curva B	Tipo AC 6 kA Curva C	Tipo A 4,5 kA Curva B	Tipo A 4,5 kA Curva C	Tipo A 6 kA Curva B	Tipo A 6 kA Curva C
30 mA	2A	**5SV1313-1KK02**	-	**5SV1316-1KK02**	-	**5SV1313-7KK02**	-	**5SV1316-7KK02**
	4A	**5SV1313-1KK04**	-	**5SV1316-1KK04**	-	**5SV1313-7KK04**	-	**5SV1316-7KK04**
	6A	**5SV1313-1KK06**	**5SV1316-0KK06**	**5SV1316-1KK06**	**5SV1313-6KK06**	**5SV1313-7KK06**	**5SV1316-6KK06**	**5SV1316-7KK06**
	10A	**5SV1313-1KK10**	**5SV1316-0KK10**	**5SV1316-1KK10**	**5SV1313-6KK10**	**5SV1313-7KK10**	**5SV1316-6KK10**	**5SV1316-7KK10**
	13A	**5SV1313-1KK13**	**5SV1316-0KK13**	**5SV1316-1KK13**	**5SV1313-6KK13**	**5SV1313-7KK13**	**5SV1316-6KK13**	**5SV1316-7KK13**
	16A	**5SV1313-1KK16**	**5SV1316-0KK16**	**5SV1316-1KK16**	**5SV1313-6KK16**	**5SV1313-7KK16**	**5SV1316-6KK16**	**5SV1316-7KK16**
300 mA	2A	**5SV1613-1KK02**	-	**5SV1616-1KK02**	-	**5SV1613-7KK02**	-	**5SV1616-7KK02**
	4A	**5SV1613-1KK04**	-	**5SV1616-1KK04**	-	**5SV1613-7KK04**	-	**5SV1616-7KK04**
	6A	**5SV1613-1KK06**	**5SV1616-0KK06**	**5SV1616-1KK06**	**5SV1613-6KK06**	**5SV1613-7KK06**	**5SV1616-6KK06**	**5SV1616-7KK06**
	10A	**5SV1613-1KK10**	**5SV1616-0KK10**	**5SV1616-1KK10**	**5SV1613-6KK10**	**5SV1613-7KK10**	**5SV1616-6KK10**	**5SV1616-7KK10**
	13A	**5SV1613-1KK13**	**5SV1616-0KK13**	**5SV1616-1KK13**	**5SV1613-6KK13**	**5SV1613-7KK13**	**5SV1616-6KK13**	**5SV1616-7KK13**
	16A	**5SV1613-1KK16**	**5SV1616-0KK16**	**5SV1616-1KK16**	**5SV1613-6KK16**	**5SV1613-7KK16**	**5SV1616-6KK16**	**5SV1616-7KK16**

1P + N
(230 VCA)

Disjuntor DR - Super Resistente (K)

Corrente Residual Nominal IΔn	Corrente Nominal In	Tipo A 6 kA Curva B	Tipo A 6 kA Curva C	Tipo F 6 kA Curva B	Tipo F 6 kA Curva C
30 mA	6A	**5SV1316-6LK06**	**5SV1316-7LK06**	**5SV1316-3KK06**	**5SV1316-4KK06**
	10A	**5SV1316-6LK10**	**5SV1316-7LK10**	**5SV1316-3KK10**	**5SV1316-4KK10**
	13A	**5SV1316-6LK13**	**5SV1316-7LK13**	**5SV1316-3KK13**	**5SV1316-4KK13**
	16A	**5SV1316-6LK16**	**5SV1316-7LK16**	**5SV1316-3KK16**	**5SV1316-4KK16**

Dimensões

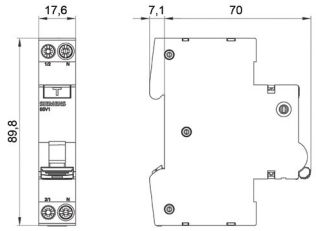

Dispositivos de proteção contra surtos - DPS

Sistema N

DPS - Classe I

5SD7 412-1
2 pólos
(1P + N)

Dados técnicos básicos

Tensão nominal de rede U_N:	480/277 VCA, UN 380/220 VCA e 220/127 VCA
Tensão máxima de operação contínua U_c:	350VCA (L/N - L/PE - N/PE - L/PEN)
Nível de proteção de tensão U_p:	(L/ N - L/PE - N/PE - L/PEN) ≤ 1,5 kV
Corrente de descarga nominal I_n (onda 8/20µs):	(L/N) 25kA por pólo. (N/PE) 100 kA [4]
Capacidade de descarga de corrente subsequente I_n:	(L/N ou L/PE) 50KA (264VAC) / 25KA (350VAC) (N / PE) 100 kA
Tempo de resposta T_A:	≤ 100ns
Máxima proteção back-up:	Fusível 315A (gL/gG)
Temperatura ambiente:	-40 a + 80 ºC
Grau de proteção:	IP20 (proteção contra contato direto)
Fixação:	Rápida em trilho 35 x 7,5 mm (IEC 60715)
Seção dos condutores:	Fio/Cabo: 2,5 a 35 mm² / Cabo flexível com terminal: 2,5 a 25 mm²
Torque:	Terminais DPS: 4,5 Nm / Terminais de Sinalização Remota: 0,25 Nm
Normas:	IEC 61643-11

5SD7 413-1
3 pólos
(3P)

Execução	Construção [1]	Corrente nominal de descarga I_{imp} (onda 10 / 350µs)	Sinalização Remota [2]	Código MLFB	Dimensões L	H	P
2 pólos (1 Fase e N/PE) para Sistemas TN-S, TN-C e TT	Plug-in	25 kA (F - N ou F - (PE)N) - 1P 100 kA (N - PE)	Sim	**5SD7 412-1**	72 (4 M) [3]	99	70
3 pólos (3 Fases) para Sistemas TN-C	Plug-in	25 kA / 75 kA (F - N ou F - (PE)N) - 1P/3P	Sim	**5SD7 413-1**	108 (6 M) [3]	99	70
4 pólos (3 Fases e N/PE) para Sistemas TN-S, TN-C e TT	Plug-in	25 kA / 75 kA (F - N ou F - (PE)N) - 1P/3P 100 kA (N - PE)	Sim	**5SD7 414-1**	144 (8 M) [3]	99	70

5SD7 414-1
4 pólos
(3P + N)

Esquemas de ligação:

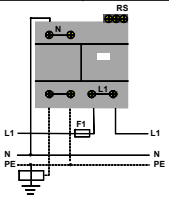

1P + N - Sist. TNS/TT
5SD7 412-1

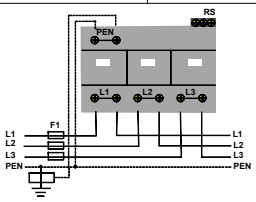

3P - Sist. TNC
5SD7 413-1

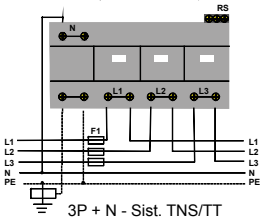

3P + N - Sist. TNS/TT
5SD7 414-1

1) Com indicação frontal de falha. 2) Com contato de alarme 1NA - 1A/250VCA. 3) Um módulo (1M) é igual a largura de 18mm. 4) Somente para os itens 5SD7 412-1 e 5SD7 414-1.

DPS - Classe I + II (combinado)

5SD7 442-1
2 pólos
(1P + N)

Dados técnicos básicos

Tensão nominal de rede U_N:	480/277 VCA, UN 380/220 VCA e 220/127 VCA
Tensão máxima de operação contínua U_c:	350VCA (L/N - L/PE - N/PE - L/PEN)
Nível de proteção de tensão U_p:	(L/ N - L/PE - N/PE - L/PEN) ≤1,5 kV
Corrente de descarga nominal I_n (onda 8/20µs):	(L/N) 25kA por pólo. (N/PE) 100 kA [4]
Capacidade de descarga de corrente subsequente I_n:	(L/N ou L/PE) 50KA (264VAC) / 25KA (350VAC) (N / PE) 100 kA
Tempo de resposta T_A:	≤ 100ns
Máxima proteção back-up:	Fusível 315A (gL/gG)
Temperatura ambiente:	-40 a + 80 ºC
Grau de proteção:	IP20 (proteção contra contato direto)
Fixação:	Rápida em trilho 35 x 7,5 mm (IEC 60715)
Seção dos condutores:	Fio/Cabo: 2,5 a 35 mm² / Cabo flexível com terminal: 2,5 a 25 mm²
Torque:	Terminais DPS: 4,5 Nm / Terminais de Sinalização Remota: 0,25 Nm
Normas:	IEC 61643-11
Certificação:	KEMA (CENELEC)

5SD7 443-1
3 pólos
(3P)

Execução	Construção [1]	Corrente nominal de descarga I_{imp} (onda 10 / 350µs)	Sinalização Remota [2]	Código MLFB	Dimensões L	H	P
2 pólos (1 Fase e N/PE) para Sistemas TN-S, TN-C e TT	Plug-in	25 kA (F - N ou F - (PE)N) - 1P 100 kA (N - PE)	Sim	**5SD7 442-1**	72 (4 M) [3]	99	70
3 pólos (3 Fases) para Sistemas TN-C	Plug-in	25 kA / 75 kA (F - N ou F - (PE)N) - 1P/3P	Sim	**5SD7 443-1**	108 (6 M) [3]	99	70
4 pólos (3 Fases e N/PE) para Sistemas TN-S, TN-C e TT	Plug-in	25 kA / 75 kA (F - N ou F - (PE)N) - 1P/3P 100 kA (N - PE)	Sim	**5SD7 444-1**	144 (8 M) [3]	99	70

5SD7 444-1
4 pólos
(3P + N)

Esquemas de ligação:

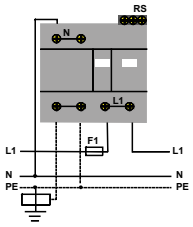

1P + N - Sist. TNC
5SD7 442-1

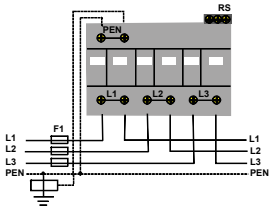

3P - Sist. TNC
5SD7 443-1

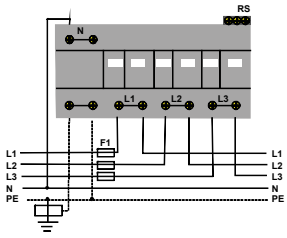

3P + N - Sist. TNS/TT
5SD7 444-1

1) Com indicação frontal de falha. 2) Com contato de alarme 1NA - 1A/250VCA. 3) Um módulo (1M) é igual a largura de 18mm. 4) Somente para os itens 5SD7 442-1 e 5SD7 444-1.

As informações aqui contidas
correspondem ao estado atual da técnica,
e estarão sujeitas a alterações

Dispositivos de proteção contra surtos - DPS

Sistema N

5SD7 461-0
1 polo
(1P)

5SD7 461-1
1 polo
(1P)

5SD7 481-0
1 polo
(1N)

DPS - Classe II

Dados técnicos básicos

Tensão nominal de rede U_N:	480/277 VCA, UN 380/220 VCA e 220/127 VCA
Tensão máxima de operação contínua U_c:	350VCA (L/N) / 260VCA (N/PE)
Nível de proteção de tensão U_p:	(L/N) ≤ 1,4 kV (N/PE) ≤ 1 kV
Tempo de resposta T_A:	≤ 25 ns (L/N) / ≤ 100ns (N/PE)
Máxima proteção back-up:	Fusível 125A (gL/gG)
Temperatura ambiente:	-40 a + 80 ºC
Grau de proteção:	IP20 (proteção contra contato direto)
Fixação:	Rápida em trilho 35 x 7,5 mm (IEC 60715)
Seção dos condutores:	Fio/Cabo: 1,5 a 35 mm² / Cabo flexível com terminal: 1,5 a 25 mm²
Torque:	Terminais DPS: 4,5 Nm / Terminais de Sinalização Remota: 0,25 Nm
Normas:	61643-11
Certificação:	KEMA (CENELEC)

Execução	Construção [1]	Corrente nominal de descarga I_n (onda 8/ 20µs)	Corrente nominal de descarga I_{max} (onda 8/ 20µs)	Sinalização Remota [2]	Código MLFB	Dimensões L	H	P
1 pólo - (L/PE - L/PEN - L/N) para sistemas TN-S, TN-C e TT	Plug-in	20 kA	40 kA	Não	**5SD7 461-0**	18 (1 M) [3]	90	70
				Sim	**5SD7 461-1**		99	
1 pólo - (N/PE) para sistemas TT [4]	Plug-in	20 kA	40 kA	Não	**5SD7 481-0**		90	

Esquemas de ligação:

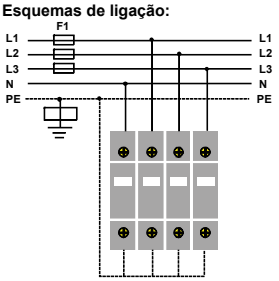

3P + N - Sist. TNS
4 x 5SD7 46*-*

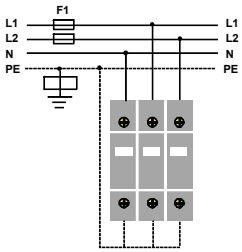

2P + N - Sist. TNS
3 x 5SD7 46*-*

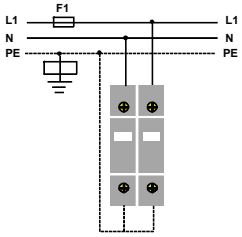

1P + N - Sist. TNS
2 x 5SD7 46*-*

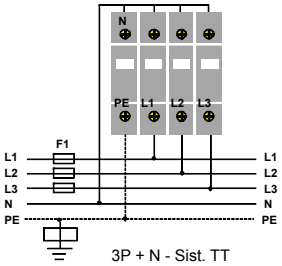

3P + N - Sist. TT
3 x 5SD7 46*-*
1 x N/PE - 5SD7 481-0

1) Com indicação frontal de falha. 2) Com contato de alarme 1NA - 1A/250VCA. 3) Um módulo (1M) é igual a largura de 18mm. 4) Corrente de impulso de descarga limp (onda 10/350 s):12kA.

5SD7 463-0
3 polos
(3P)

5SD7 463-1
3 polos
(3P)

5SD7 464-0
4 polos
(3P + N)

5SD7 464-1
4 polos
(3P + N)

DPS - Classe II - Conjunto Montado

Dados técnicos básicos

Tensão nominal de rede U_N:	480/277 VCA, UN 380/220 VCA e 220/127 VCA
Tensão máxima de operação contínua U_c:	350VCA (L/N) / 260VCA (N/PE)
Nível de proteção de tensão U_p:	(L/N) ≤ 1,4 kV (N/PE) ≤ 1,5 kV
Tempo de resposta T_A:	≤ 25 ns (L/N) / ≤ 100ns (N/PE)
Máxima proteção back-up:	Fusível 125A (gL/gG)
Temperatura ambiente:	-40 a + 80 ºC
Grau de proteção:	IP20 (proteção contra contato direto)
Fixação:	Rápida em trilho 35 x 7,5 mm (IEC 60715)
Seção dos condutores:	Fio/Cabo: 1,5 a 35 mm² / Cabo flexível com terminal: 1,5 a 25 mm²
Torque:	Terminais DPS: 4,5 Nm / Terminais de Sinalização Remota: 0,25 Nm
Normas:	IEC 61643-11
Certificação:	KEMA (CENELEC)

Execução	Construção [1]	Corrente nominal de descarga I_n (onda 8/ 20µs)	Corrente nominal de descarga I_{max} (onda 8/ 20µs)	Sinalização Remota [2]	Código MLFB	Dimensões L	H	P
3 pólos - (3 Fases) para sistemas TN-S, TN-C e TT	Plug-in	20 kA	40 kA	Não	**5SD7 463-0**	54 (3 M) [3]	90	70
				Sim	**5SD7 463-1**		99	
4 pólos - (3 Fases e N/PE) para sistemas TN-S, TN-C e TT	Plug-in	20 kA	40 kA	Não	**5SD7 464-0**	72 (4 M) [3]	90	70
				Sim	**5SD7 464-1**		99	

Esquemas de ligação:

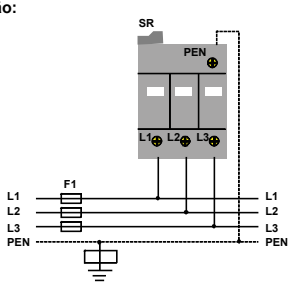

3P - Sist. TNC
5SD7 463-*

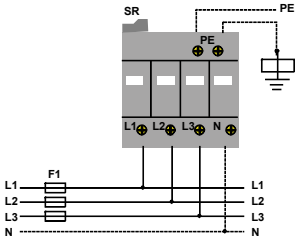

3P + N - Sist. TNS/TT
5SD7 464-*

1) Com indicação frontal de falha. 2) Com contato de alarme 1NA - 1A/250VCA. 3) Um módulo (1M) é igual a largura de 18mm.

Dispositivos de proteção contra surtos - DPS

Sistema N

5SD7 422-*
2 pólos
(1P + N)

5SD7 424-*
4 pólos
(3P + N)

DPS - Classe II - Compacto

Dados técnicos básicos

Tensão nominal de rede U_N:	480/277 VCA, UN 380/220 VCA e 220/127 VCA
Tensão máxima de operação contínua U_c:	350VCA (L/N) / 260VCA (N/PE)
Nível de proteção de tensão U_p:	(L/N) ≤ 1,4 kV (N/PE) ≤ 1,5 kV
Tempo de resposta T_A:	≤ 25 ns (L/N) /≤ 100ns (N/PE)
Máxima proteção back-up:	Fusível 125A (gL/gG)
Temperatura ambiente:	-40 a + 80 ºC
Grau de proteção:	IP20 (proteção contra contato direto)
Fixação:	Rápida em trilho 35 x 7,5 mm (IEC 60715)
Seção dos condutores:	Fio/Cabo: 1,5 a 35 mm² / Cabo flexível com terminal: 1,5 a 25 mm²
Torque:	Terminais DPS: 4,5 Nm / Terminais de Sinalização Remota: 0,25 Nm
Normas:	IEC 61643-11
Certificação:	KEMA (CENELEC)

Execução	Construção [1]	Corrente nominal de descarga I_n (onda 8/ 20µs)	Corrente nominal de descarga I_{max} (onda 8/ 20µs)	Sinalização Remota [2]	Código MLFB	Dimensões L	H	P
2 pólos - (1 Fase e N/PE) para sistemas TN-S, TN-C e TT	Plug-in	20 kA	40 kA	Não Sim	**5SD7 422-0** **5SD7 422-1**	24 (1 1/3 M) [3]	90 99	70
4 pólos - (3 Fases e N/PE) para sistemas TN-S, TN-C e TT	Plug-in	20 kA	40 kA	Não Sim	**5SD7 424-0** **5SD7 424-1**	48 (2 2/3 M) [3]	90 99	70

Esquemas de ligação:

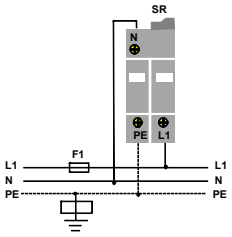

1P + N - Sist. TNS/TT
5SD7 422-*

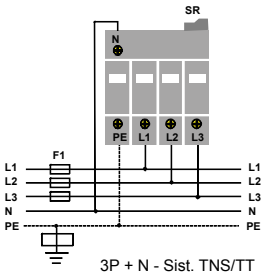

3P + N - Sist. TNS/TT
5SD7 424-*

1) Com indicação frontal de falha. 2) Com contato de alarme 1NF - 1A / 250VCA. 3) Um módulo (1M) é igual a largura de 18 mm.

5SD7 432-*
2 POLOS
(1P + N)

DPS - Classe III

Dados técnicos		Códigos (MLFB) 5SD7 432-7	5SD7 432-6	5SD7 432-5
Execução:		2 pólos (1 Fase + N/PE)		
Aplicação:		Sistemas TN-S, TN-C e TT		
Tensão nominal de rede U_N:		230 VCA	120 VCA	24 VCA
Tensão máxima de operação contínua U_c:		264 VCA	150 VCA	34 VCA
Nível de proteção de tensão U_p:		<=1350/<=1500	<=850/<=950	<=250/<=650
Capacidade de descarga de corrente subsequente I_n:		5 kA	5 kA	1 kA
Corrente de descarga nominal I_{max} (onda 8/20µs)		10 kA	10 kA	10 kA
Máxima corrente de operação I_t:		26A		
Execução [1]		Plug-in		
Sinalização Remota [2]		Sim		
Dimensões: (L x H x P):		18 (1M)[3] x 90 x 65		
Tempo de resposta T_A:	≤ 1000ms	Seção dos condutores: Fio/Cabo: 0,2 a 4mm² / Cabo flexível com terminal: 0,2 a 2,5mm²		
Temperatura ambiente:	-40 a +85ºC	Torque: 0,5 Nm		
Fixação:		Rápida em trilho 35 x 7,5 mm (IEC 60715)		
Normas:		IEC 61643-11		
Certificação:		KEMA (CENELEC)		

Esquema de ligação:

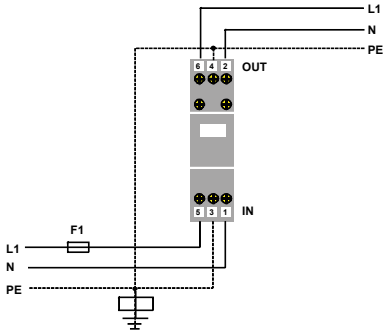

1P + N - Sist. TNS/TT
5SD7 432-*

1) Com indicação frontal de falha. 2) Com contato de alarme 1NF - 3A / 250VCA. 3) Um módulo (1M) é igual a largura de 18 mm.

As informações aqui contidas
correspondem ao estado atual da técnica,
e estarão sujeitas a alterações

Dispositivos de proteção contra surtos - DPS
Sistema N

Acessórios

Refil para DPS plug-in

Classe	Para modelos	Código do Bloco Refil
Classe I	**5SD7 412-1** **5SD7 413-1** **5SD7 414-1**	**5SD7 418-1** (Fase / N) **5SD7 418-0** (N / PE)
Classe I e II (combinado)	**5SD7 442-1** **5SD7 443-1** **5SD7 444-1**	**5SD7 448-1** (Fase / N) **5SD7 418-0** (N / PE)
Classe II	**5SD7 461-0** **5SD7 461-1** **5SD7 463-0** **5SD7 463-1** **5SD7 464-0** **5SD7 464-1**	**5SD7 468-1** (Fase / N) **5SD7 488-0** (N / PE)
Classe II (compacto)	**5SD7 422-0** **5SD7 422-1** **5SD7 424-0** **5SD7 424-1**	**5SD7 428-1** (Fase / N) **5SD7 428-0** (N / PE)
Classe III	**5SD7 432-7** **5SD7 432-6** **5SD7 432-5**	

SR - Sinalização Remota [1)]

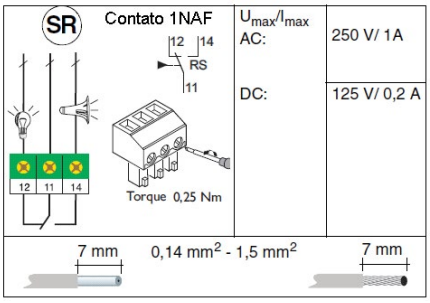

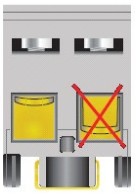

Para assegurar o funcionamento seguro e de confiança, os terminais desocupados devem ser parafusados firmemente.

Esquemas de Ligações

Ligação em Série

DIN VDE 0100-534;
IEC 60364-5-53

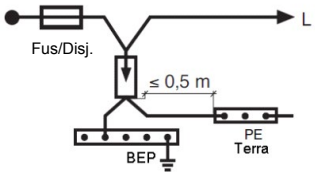

Ligação em Paralelo

DIN VDE 0100-534
⇒ (a, b ≤ 0,5 m)
IEC 60364-5-53;
CEI 81-8:2002-02 **⇒ (a + b ≤ 0,5 m)**

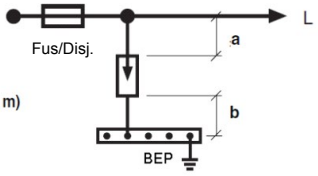

Dispositivos de proteção contra surtos - DPS - Construção Civil
Sistema N

DPS 5SD7 6 – Classe II (Construção Civil)

Os Dispositivos de Proteção contra Surtos (DPS) 5SD7 protegem seus equipamentos contra os efeitos de descargas atmosféricas (raios), evitando a queima dos mesmos. De acordo com a Norma Brasileira de Instalações Elétricas - NBR 5410, é obrigatória a utilização de DPS nas instalações elétricas. Visto que o Brasil é o país com maior incidência de raios no mundo, o uso desse equipamento é de extrema importância para a proteção de nossos equipamentos eletroeletrônicos.

Execução	Construção	Corrente Nominal de Descarga (In)	Corrente Nominal de Descarga (Imax)	Sinalização remota	Código MLFB	Dimensões		
						L	H	P
1 pólo - (L/PE - L/PEN - L/N) para sistemas TN-s, TN-C e TT	Plug-in	10 kA	20 kA	Não	5SD7-661-3MB	17,5	90	74
	Plug-in	20 kA	45 kA	Não	5SD7-661-4MB	17,5	90	74

Tabela de seleção 5SD76 - Classe II

Referência		Monopolar (1P)	
		5SD7 661-3MB	**5SD7 661-4MB**
Tensão máxima de operação	UC	275Vac	275Vac
Corrente de descarga nominal 8/20us	In	10 kA	20 kA
Corrente de descarga máxima 8/20us	Imax	20 kA	45 kA
Nível de proteção	Up	1,2 kV	1,5 kV

Dados técnicos

Modo de proteção	Classe II (L/PE) - N/PE (modo comum) ou L/N (modo diferencial)
Tipos	Plug-in
Tecnologia de proteção	Varistor de óxido Metálico (MOV)
Tempo de resposta típico	< 25ns
Proteção térmica	Sim
Máxima corrente de backup	5 kA
Sinalização status de operação	
Verde	Serviço
Vermelho	Defeito
Temperatura de operação	-40°C a 70°C
Seção dos condutores de conexão elétrica	4 a 25 mm²
Torque de aperto dos teminais	3 Nm
Grau de proteção	IP20

As informações aqui contidas
correspondem ao estado atual da técnica,
e estarão sujeitas a alterações

Dispositivos para comando, manobra e proteção

Sistema N

Contatores | Relés de Impulso | Relés Horários | Seccionadoras | Botões de Comando | Sinalizadores | Medidores Digitais | Tc´s

Contatores modulares - Corrente contínua

Tetrapolar	Corrente nominal	Tensão de comando	Módulos [1]	Tipo
Bipolar				
2NA	20A	220VCC 24VCC	1 1	**5TT5 000-0** **5TT5 000-2**
1NA+1NF	20A	220VCC 24VCC	1 1	**5TT5 001-0** **5TT5 001-2**
2NF	20A	220VCC 24VCC	1 1	**5TT5 002-0** **5TT5 002-2**
Tetrapolar				
4NA	25 A	220VCC 110VCC 24VCC	2 2 2	**5TT5 030-0** **5TT5 030-1** **5TT5 030-2**
3NA+ 1NF	25 A	220VCC 24VCC	2 2	**5TT5 031-0** **5TT5 031-2**
2NA+ 2NF	25 A	220VCC 24VCC	2 2	**5TT5 032-0** **5TT5 032-2**
4NF	25 A	220VCC 24VCC	2 2	**5TT5 033-0** **5TT5 033-2**
4NA	40 A	220VCC 24VCC	3 3	**5TT5 040-0** **5TT5 040-2**
3NA+ 1NF	40 A	220VCC 24VCC	3 3	**5TT5 041-0** **5TT5 041-2**
2NA+ 2NF	40 A	220VCC 24VCC	3 3	**5TT5 042-0** **5TT5 042-2**
4NF	40 A	220VCC 24VCC	3 3	**5TT5 043-0** **5TT5 043-2**
4NA	63 A	220VCC 24VCC	3 3	**5TT5 050-0** **5TT5 050-2**
3NA+ 1NF	63 A	220VCC 24VCC	3 3	**5TT5 051-0** **5TT5 051-2**
2NA+ 2NF	63A	220VCC 24VCC	3 3	**5TT5 052-0** **5TT5 052-2**

Acessórios para contator modular

Bloco de contato auxiliar (máximo 1 bloco auxiliar por contator)

Contato auxiliar	Corrente nominal	Tensão de comando	Módulos [1]	Tipo
2NA **1NA + 1NF**	6 A	230 AC-15	0,5	**5TT5 910-0** **5TT5 910-1**

Descrição	Tipo
Espaçador para contator Para a dissipação de calor entre os contatores, recomendamos colocar um espaçador entre dois contactor.	**5TG8 240**

Capa para terminal	Tipo
Para contator 20A (1 módulo)	**5TT5 910-5**
Para contator 25A (2 módulos)	**5TT5 910-6**
Para contator 40A e 63A (3 módulos)	**5TT5 910-7**

Minuterias

A minuteria é aplicada em sistema de iluminação de corredores extensos escadarias, etc, que após acionar um pulsador, mantém as lâmpadas acesas por um tempo escolhido, permitindo economia no consumo de energia elétrica.
Lâmpadas incandescentes: 2000 W em 220 VCA.
Lâmpadas fluorescentes: (sem correção de fator de potência)
20 lâmpadas de 40 W/pólo ou 14 lâmpadas de 58 W/pólo em 220 VCA
Corrente de operação: 16A / **Tensão de operação:** 250 V

Descrição	Tensão de comando	Módulos [1]	Tipo
Minuteria após acionar um pulsador mantém *as cargas ligadas por 0,5 a 10 minutos.*	230 VCA	1	**7LF6 310**
Minuteria com pré aviso de 30s, após acionar um pulsador, mantém as cargas ligados por 0,5 a 10 min, após esse tempo, reduz a luz e retarda até 30s o desligamento	230 VCA	1	**7LF6 311**

Contatores modulares - Corrente alternada

Para comando de circuitos ou uma carga (por exemplo um motor)
Lâmpadas incandescentes: 1000 W/pólo em 220 VCA
Lâmpadas fluorescentes: (sem correção de fator de potência)
12 lâmpadas de 40 W/pólo ou 10 lâmpadas de 58 W/pólo em 220 VCA
Tensão nominal: 250 VCA / **Corrente nominal:** AC-1 20 A

Bipolar	Corrente nominal	Tensão de comando	Módulos [1]	Tipo
2NA	20 A	220 VCA 24 VCA	1	**5TT5 800-0** **5TT5 800-2**
1NA + 1NF	20 A	220 VCA 24 VCA	1	**5TT5 801-0** **5TT5 801-2**
2NF	20 A	220 VCA 24 VCA	1	**5TT5 802-0** **5TT5 802-2**

Lâmpadas incandescentes: 1500 W/pólo em 220 VCA
Lâmpadas fluorescentes: (sem correção de fator de potência)
20 lâmpadas de 40 W/pólo ou 15 lâmpadas de 58 W/pólo em 220 VCA
Tensão nominal: 440 VCA / **Corrente nominal:** AC-1 25 A

Tetrapolar	Corrente nominal	Tensão de comando	Módulos [1]	Tipo
4NA	25 A	220 VCA 115 VCA 24 VCA	2	**5TT5 830-0** **5TT5 830-1** **5TT5 830-2**
3NA + 1NF	25 A	220 VCA 115 VCA 24 VCA	2	**5TT5 831-0** **5TT5 831-1** **5TT5 831-2**
2NA + 2NF	25 A	220 VCA 24 VCA	3	**5TT5 832-0** **5TT5 832-2**
4NF	25 A	220 VCA 24 VCA	3	**5TT5 833-0** **5TT5 833-2**

Lâmpadas incandescentes: 3000 W/pólo em 220 VCA
Lâmpadas fluorescentes: (sem correção de fator de potência)
55 lâmpadas de 40 W/pólo ou 40 lâmpadas de 58 W/pólo em 220 VCA
Tensão nominal: 440 VCA / **Corrente nominal:** AC-1 40 A

Tetrapolar	Corrente nominal	Tensão de comando	Módulos [1]	Tipo
4NA	40 A	220 VCA 24 VCA	3	**5TT5 840-0** **5TT5 840-2**
3NA + 1NF	40 A	220 VCA 24 VCA	3	**5TT5 841-0** **5TT5 841-2**
2NA + 2NF	40 A	220 VCA 24 VCA	3	**5TT5 842-0** **5TT5 842-2**
4NF	40 A	220 VCA 24 VCA	3	**5TT5 843-0** **5TT5 843-2**

Lâmpadas incandescentes: 5000 W/pólo em 220 VCA
Lâmpadas fluorescentes: (sem correção de fator de potência)
85 lâmpadas de 40 W/pólo ou 40 lâmpadas de 60 W/pólo em 220 VCA
Tensão nominal: 440 VCA / **Corrente nominal:** AC-1 63 A

Tetrapolar	Corrente nominal	Tensão de comando	Módulos [1]	Tipo
4NA	63 A	220 VCA 24 VCA	3	**5TT5 850-0** **5TT5 850-2**
3NA + 1NF	63 A	220 VCA 24 VCA	3	**5TT5 851-0** **5TT5 851-2**
2NA + 2NF	63 A	220 VCA 24 VCA	3	**5TT5 852-0** **5TT5 852-2**
4NF	63 A	220 VCA 24 VCA	3	**5TT5 853-0** **5TT5 853-2**

1) Um módulo é igual a largura de 18 mm no sistema N (exemplo um disjuntor 5SL1 monopolar)

As informações aqui contidas correspondem ao estado atual da técnica, e estarão sujeitas a alterações

Dispositivos para comando, manobra e proteção

Sistema N

Contatores | Relés de Impulso | Relés Horários | Seccionadoras | Botões de Comando | Sinalizadores | Medidores Digitais | Tc´s

Relés Horários Programáveis

Controla o tempo de funcionamento em sistema de iluminação, bombeamento d'água, aquecimento, painéis luminosos, etc.
Lâmpadas incandescentes: 400 W/pólo em 220 VCA.
Lâmpadas fluorescentes: (sem correção de fator de potência)
4 lâmpadas de 40 W/pólo ou 3 lâmpadas de 58 W/pólo em 220 VCA
Corrente nominal: 16A / **Tensão de Isolação:** 250 VCA

		Tensão de comando	Módulos [1]	Tipo
Relé Horário - Linha Mini				
	1 canal de até 28 manobras semanais	110...230 VCA	1	**7LF4 501-5**
Relé Horário - Linha Top				
	1 canal de até 28 manobras semanais	230 VCA	2	**7LF4 511-0**
	2 canais de até 14 manobras semanais (por canal)	230 VCA	2	**7LF4 512-0**
Relé Horário - Linha Profi (Programação com uso de software para computador)				
	1 canal de até 56 manobras semanais	24 VCA/CC 230 VCA	2	**7LF4 521-2** **7LF4 521-0**
	2 canais de até 28 manobras semanais (por canal)	24 VCA/CC 230 VCA	2	**7LF4 522-2** **7LF4 522-0**
Relé Horário - Linha Astro (Programação com uso de software para computador)				
	1 canal de até 56 manobras semanais	230 VCA	2	**7LF4 531-0**
	2 canais de até 28 manobras semanais (por canal)	230 VCA	2	**7LF4 532-0**

Relés de Impulso

Os relés de impulso podem ser aplicados em sistema de iluminação para ligação de inúmeras lâmpadas instaladas em grandes áreas, como por exemplo: escritórios, corredores extensos, escadarias, etc. Através de pulsadores e diferentes pontos e um par de fios. Utilizados em residências, prédios comerciais e industrias de pequeno porte.

Relé de Impulso - tensão de Comando VCC

	Corrente nominal	Tensão nominal	Tensão de comando	Módulos	Tipo
1 NA	16A	250V	110VCC	1	5TT4111-1
			24VCC		5TT4111-2
			12VCC		5TT4111-3
	20A	250V	24VCC	1	5TT4411-5
	25A	250V	24VCC	1	5TT4431-5
	32A	250V	24VCC	1	5TT4451-5
2 NA	16A	400V	110VCC	1	5TT4112-1
			24VCC		5TT4112-2
			12VCC		5TT4112-3
	20A	440V	24VCC	1	5TT4412-5
	25A	440V	24VCC	1	5TT4432-5
	32A	440V	24VCC	1	5TT4452-5
1 NA + NF	16A	250V	110VCC	1	5TT4115-1
			24VCC		5TT4115-2
			12VCC		5TT4115-3
	20A	440V	24VCC	1	5TT4415-5
	25A	440V	24VCC	1	5TT4435-5
	32A	440V	24VCC	1	5TT4455-5
1NAF	20A	250V	24VCC	1	5TT4417-5
	25A	250V	24VCC	1	5TT4437-5
	32A	250V	24VCC	1	5TT4457-5
4NA	16A	400V	110VCC 24VCC	2	5TT4114-1 5TT4114-2

Minuterias

A minuteria é aplicada em sistema de iluminação de corredores extensos escadarias, etc, que após acionar um pulsador, mantém as lâmpadas acesas por um tempo escolhido, permitindo economia no consumo de energia elétrica.
Lâmpadas incandescentes: 2000 W em 220 VCA.
Lâmpadas fluorescentes: (sem correção de fator de potência)
20 lâmpadas de 40 W/pólo ou 14 lâmpadas de 58 W/pólo em 220 VCA
Corrente de operação: 16A / **Tensão de operação:** 250 V

Descrição	Tensão de comando	Módulos [1]	Tipo
Minuteria após acionar um pulsador mantém *as cargas ligadas por 0,5 a 10 minutos.*	230 VCA	1	**7LF6 310**
Minuteria com pré aviso de 30s, após acionar um pulsador, mantém as cargas ligados por 0,5 a 10 min, após esse tempo, reduz a luz e retarda até 30s o desligamento	230 VCA	1	**7LF6 311**

Relés de Impulso

Relé de Impulso - tensão de Comando VCA

	Corrente nominal	Tensão nominal	Tensão de comando	Módulos	Tipo
1 NA + NF	20A	440V	230VCA	1	5TT4405-0
			24VCA		5TT4405-2
	25A		230VCA	1	5TT4425-0
			24VCA		5TT4425-2
	32A		230VCA	1	5TT4455-0
			24VCA		5TT4455-2
	40A		230VCA	2	5TT4465-0
			24VCA		5TT4465-2
	63A		230VCA	2	5TT4475-0
			24VCA		5TT4475-2
1 NAF	20A	250V	230VCA	1	5TT4407-0
			24VCA		5TT4407-2
2 NAF	25A	440V	230VCA	2	5TT4428-0
			24VCA		5TT4428-2
	32A		230VCA	2	5TT4458-0
			24VCA		5TT4458-2
	40A		230VCA	2	5TT4468-0
			24VCA		5TT4468-2
	63A		230VCA	2	5TT4478-0
			24VCA		5TT4478-2
2 NA	20A	440V	230VCA	1	5TT4402-0
			24VCA		5TT4402-2
	25A		230VCA	1	5TT4422-0
			24VCA		5TT4422-2
	32A		230VCA	1	5TT4452-0
			24VCA		5TT4452-2
	40A		230VCA	2	5TT4462-0
			24VCA		5TT4462-2
	63A		230VCA	2	5TT4472-0
			24VCA		5TT4472-2
4 NA	25A	440V	230VCA	2	5TT4424-0
			24VCA		5TT4424-2
	32A		230VCA	2	5TT4454-0
			24VCA		5TT4454-2
	40A		230VCA	4	5TT4464-0
			24VCA		5TT4464-2
	63A		230VCA	4	5TT4474-0
			24VCA		5TT4474-2
2 NA + 2 NF	25A	440V	230VCA	2	5TT4426-0
			24VCA		5TT4426-2
	32A		230VCA	2	5TT4456-0
			24VCA		5TT4456-2
	40A		230VCA	4	5TT4466-0
			24VCA		5TT4466-2
	63A		230VCA	4	5TT4476-0
			24VCA		5TT4476-2

As informações aqui contidas
correspondem ao estado atual da técnica,
e estarão sujeitas a alterações

Dispositivos para comando, manobra e proteção

Sistema N

Contatores

Relés de Impulso

Relés Horários

Seccionadoras

Botões de Comando

Sinalizadores

Medidores Digitais

Tc´s

Botões de Comando e Sinalização

Descrição	Cor	Tensão	Contatos	Módulos [1]	Tipo
Botões de comando com impulso	cinza azul vermelho verde amarelo azul	1NA + 1NF	20A/230VCA	1	**5TE4 800** **5TE4 804** **5TE4 805** **5TE4 806** **5TE4 807** **5TE4 808**
Botões de comando com retenção	cinza	1NA + 1NF	20A/230VCA	1	**5TE4 810**
		2NA 3NA + N 2CO (comutador)	20A/400VCA	1	**5TE4 811** **5TE4 812** **5TE4 814**
Botões de comando com retenção e com sinalização para distância max 5m	vermelho	1NA + 1NF	20A/400VCA	1	**5TE4 820**
		1NA	20A/230VCA	1	**5TE4 821**
		2NA 2NF	20A/400VCA	1	**5TE4 823** **5TE4 824**
Botões de comando com retenção e com sinalização para distância max 150m	vermelho	1NA	20A/400VCA	1	**5TE4 822**
Botões de comando duplo com retenção	verde e vermelho	1NA e 1NF	20A/400VCA	1	**5TE4 830**
		1NA + 1NF e 1NA + 1NF	20A/400VCA	1	**5TE4 831**
Botões de comando com retenção e com sinalização para distância max 5m	verde e vermelho	1NA e 1NA	20A/400VCA	1	**5TE4 840**
		1NA e 1NF	20A/400VCA	1	**5TE4 841**

Descrição		Módulos [1]	Tipo
Sinalizador para distância max. 5m	Com um visor vermelho Com 2 visores, vermelho e verde Com 3 visores verdes	1	**5TE5 800** **5TE5 801** **5TE5 802**
Sinalizador para distância max 250m	Com um visor vermelho	1	**5TE5 804**

Acessórios

Descrição	Tipo	Tipo
Visores para sinalização	Vermelho (1 jogo c/ 5 peças)	**5TG8 061**
	Verde (1 jogo c/ 5 peças)	**5TG8 062**
	Amarelo (1 jogo c/ 5 peças)	**5TG8 063**
	Azul (1 jogo c/ 5 peças)	**5TG8 064**
	Branco (1 jogo c/ 5 peças)	**5TG8 066**
	Vermelho e Verde (1 jogo c/ 10 peças por cor) e Amarelo, Azul e Branco (1 jogo c/ 5 peças por cor)	**5TG8 067**
	Vermelho, Verde e Amarelo (1 jogo c/ 3 peças)	**5TG8 070**

Contadores de Horas

Contadores horas são usados para o monitoramento confiável de horas de serviço do equipamento, o que permite o planejamento e monitoramento exato do tempo de serviço e ciclos de manutenção.

Descrição	Tensão nominal	Freq.	Módulos [1]	Tipo
Contador de horas para fixação em trilho DIN, c/ display mecânico, 00.000,00h, sem posição zero.	12 a 24 VCC 115 VCA 230 VCA	- 60 Hz 60 Hz	2	**7KT5 801** **7KT5 806** **7KT5 807**

Descrição	Tensão nominal	Freq.	Grau proteção	Tipo
Contador de horas para fixação na porta do painel, frame 48x48mm, prof. 34mm, c/ display mecânico, 00.000,00h.	10 a 80 VCC 115 VCA 230 VCA	- 60 Hz 60 Hz	Frontal - IP65 Terminais - IP20	**7KT5 500** **7KT5 503** **7KT5 504**

Descrição	Tensão nominal	Freq.	Grau proteção	Tipo
Contador de horas para fixação na porta do painel, frame 72x72mm, prof. 59mm, com display mecânico, 00.000,00h.	10 a 50 VCC 115 VCC 230 VAC	- 60 Hz 60 Hz	Frontal - IP52 Terminais - IP00	**7KT5 600** **7KT5 603** **7KT5 604**

Acessórios	Tipo
Junta (jogo c/ 5 unidades) p/ 7KT5 5	**7KT9 000**
Frontal 55mm x 55mm p/ 7KT5 5	**7KT9 020**
Capa de proteção dos terminais p/ 7KT5 6	**7KT9 021**

Seccionadoras

Descrição	Corrente nominal	Módulos[1]	Tipo
Monopolar	20 A 32 A Borne até 6mm²	1	**5TE8 111** **5TE8 211**
	32 A 40 A 63 A 80 A 100 A 125 A	1	**5TL11 320** **5TL11 400** **5TL11 630** **5TL11 800** **5TL11 910** **5TL11 920**
Bipolar	20 A 32 A Borne até 6mm²	1	**5TE8 112** **5TE8 211**
	32 A 40 A 63 A 80 A 100 A 125 A	2	**5TL12 320** **5TL12 400** **5TL12 630** **5TL12 800** **5TL12 910** **5TL12 920**
Tripolar	20 A 32 A Borne até 6mm²	1	**5TE8 113** **5TE8 213**
	32 A 40 A 63 A 80 A 100 A 125 A	3	**5TL13 320** **5TL13 400** **5TL13 630** **5TL13 800** **5TL13 910** **5TL13 920**

Descrição	
Seccionadores com sinalização Monopolar para distância máx de condutores de 5m	**5TE8 101**
Seccionadores comutador 1 contato (1 x NAF) 2 contatos (2 x NAF)	**5TE8 161** **5TE8 162**
Seccionadores comutador com posição central desligado 1 comutador (1 x2NA) 2 comutadores (2 x 2NA)	**5TE8 141** **5TE8 142**

1) Um módulo é igual a largura de 18 mm no sistema N

Acessórios para Seccionadoras

Descrição	Tipo
Trava de manopla com uso de cadeado Trava na posição Ligado ou Desligado Trava na posição Desligado	**5ST3 801** **5ST0 169-0MB**
Visores para seccionadores com sinalização Conjunto de capas contendo 1 vermelha, 1 verde e 1 amarela	**5TG8 068**
Contatos auxiliares 1NA + 1NF 6A 2NA 6A 2NF 6A	**5ST3 010** **5ST3 011** **5ST3 012**

Transformador de Corrente

Transformador de correntes trifásico, pode ser instalado em painéis de distribuição sobre trilho DIN.

Tensão de alimentação	Corrente de operação	Corrente secundário	Módulos [1]	Tipo
720 VCA	(3x) 60 A (3x) 100 A (3x) 150 A	5 A	6	**7KT1 200** **7KT1 201** **7KT1 202**

1) Um módulo é igual a largura de 18 mm no sistema N (exemplo um disjuntor 5SL1 monopolar)

As informações aqui contidas correspondem ao estado atual da técnica, e estarão sujeitas a alterações

Disjuntores em caixa moldada 3VJ

Proteção em instalações elétricas

Disjuntores 3VJ com disparador termomagnético, sobrecarga e curto-circuito fixos – disjuntores monopolares			
Tipo / Polos:		Disjuntor 3VJ / 1 Polo	
Tensão nominal de utilização Ue:		220 Vca	
Corrente nominal de interrupção Icu: (ABNT NBR IEC 60947-2) Ics = 100% Icu		220 Vca - **25kA**	
Corrente nominal In (A)	**Disparador de sobrecarga Ir (A) - Fixo**	**Disparador de curto-circuito Ii (A) - Fixo**	**Código do Disjuntor**
			25kA em 220Vca
16[1)]	16	500	3VJ1096-3DA12-0AA0
20	20	500	3VJ1002-3DA12-0AA0
25	25	500	3VJ1092-3DA12-0AA0
32	32	550	3VJ1003-3DA12-0AA0
40	40	550	3VJ1004-3DA12-0AA0
50	50	600	3VJ1005-3DA12-0AA0
63	63	850	3VJ1006-3DA12-0AA0
80	80	850	3VJ1008-3DA12-0AA0
100	100	1250	3VJ1010-3DA12-0AA0
125	125	1250	3VJ1012-3DA12-0AA0
160[1)]	160	1600	3VJ1216-3DA12-0AA0

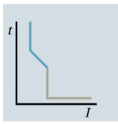

Disjuntores 3VJ com disparador termomagnético, sobrecarga e curto-circuito fixos – disjuntores bipolares				
Tipo / Polos:		Disjuntor 3VJ / 2 Polos (em tamanho 3 polos)		
Tensão nominal de utilização Ue:		380 Vca		
Corrente nominal de interrupção Icu: (ABNT NBR IEC 60947-2) Ics = 75% Icu		380 Vca - **até 36kA**		
Corrente nominal In (A)	**Disparador de sobrecarga Ir (A) - Fixo**	**Disparador de curto-circuito Ii (A) - Fixo**	**Código do Disjuntor**	
			25kA em 380 Vca	36kA em 380 Vca
16[1)]	16	600	3VJ1196-3DA22-0AA0	3VJ1196-5DA22-0AA0
20[1)]	20	600	3VJ1102-3DA22-0AA0	3VJ1102-5DA22-0AA0
25	25	600	3VJ1192-3DA22-0AA0	3VJ1192-5DA22-0AA0
32	32	600	3VJ1103-3DA22-0AA0	3VJ1103-5DA22-0AA0
40	40	600	3VJ1104-3DA22-0AA0	3VJ1104-5DA22-0AA0
50	50	600	3VJ1105-3DA22-0AA0	3VJ1105-5DA22-0AA0
63	63	630	3VJ1106-3DA22-0AA0	3VJ1106-5DA22-0AA0
80	80	800	3VJ1108-3DA22-0AA0	3VJ1108-5DA22-0AA0
100	100	1000	3VJ1110-3DA22-0AA0	3VJ1110-5DA22-0AA0
125	125	1250	3VJ1112-3DA22-0AA0	3VJ1112-5DA22-0AA0
160	160	1600	3VJ1216-3DA22-0AA0	3VJ1216-5DA22-0AA0

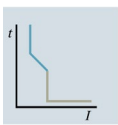

Disjuntores 3VJ com disparador termomagnético, sobrecarga e curto-circuito fixos– disjuntores tripolares				
Tipo / Polos:		Disjuntor 3VJ / 3 Polos		
Tensão nominal de utilização Ue:		380 Vca		
Corrente nominal de interrupção Icu: (ABNT NBR IEC 60947-2) Ics = 75% Icu		380 Vca - **até 55kA**		
Corrente nominal In (A)	**Disparador de sobrecarga Ir (A) - Fixo**	**Disparador de curto-circuito Ii (A) - Fixo**	**Código do Disjuntor**	
			10kA em 380 VCA	18kA em 380 VCA
16[1)]	16	500	3VJ1096-0DA32-0AA0	3VJ1096-1DA32-0AA0
20	20	500	3VJ1002-0DA32-0AA0	3VJ1002-1DA32-0AA0
25	25	500	3VJ1092-0DA32-0AA0	3VJ1092-1DA32-0AA0
32	32	550	3VJ1003-0DA32-0AA0	3VJ1003-1DA32-0AA0
40	40	550	3VJ1004-0DA32-0AA0	3VJ1004-1DA32-0AA0
50	50	600	3VJ1005-0DA32-0AA0	3VJ1005-1DA32-0AA0
63	63	850	3VJ1006-0DA32-0AA0	3VJ1006-1DA32-0AA0
80	80	850	3VJ1008-0DA32-0AA0	3VJ1008-1DA32-0AA0
100	100	1250	3VJ1010-0DA32-0AA0	3VJ1010-1DA32-0AA0
125	125	1250	3VJ1012-0DA32-0AA0	3VJ1012-1DA32-0AA0
160	160	1600	-	3VJ1216-1DA32-0AA0
200	200	2000	-	3VJ1220-1DA32-0AA0
250	250	2500	-	3VJ1225-1DA32-0AA0

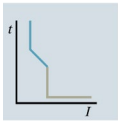

1) Previsão de lançamento Abril/2023

As informações aqui contidas
correspondem ao estado atual da técnica,
e estarão sujeitas a alterações

Disjuntores em caixa moldada 3VJ

Proteção em instalações elétricas

Disjuntores 3VJ com disparador termomagnético, sobrecarga e curto-circuito fixos – disjuntores tripolares					
Tipo / Polos:	Disjuntor 3VJ / 3 Polos				
Tensão nominal de utilização Ue:	380 Vca				
Corrente nominal de interrupção Icu: (ABNT NBR IEC 60947-2) Ics = 75% Icu	380 Vca - **até 55kA**				

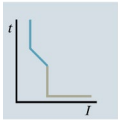

Corrente nominal In (A)	Disparador de sobrecarga Ir (A) - Fixo	Disparador de curto-circuito Ii (A) - Fixo	Código do Disjuntor 25kA em 380 VCA	Código do Disjuntor 36kA em 380 VCA	Código do Disjuntor 55kA em 380 VCA
16[1)]	16	500	3VJ1096-3DA32-0AA0	3VJ1196-5DA32-0AA0	3VJ1196-7DA32-0AA0
20	20	500	3VJ1002-3DA32-0AA0	3VJ1102-5DA32-0AA0	3VJ1102-7DA32-0AA0
25	25	500	3VJ1092-3DA32-0AA0	3VJ1192-5DA32-0AA0	3VJ1192-7DA32-0AA0
32	32	550	3VJ1003-3DA32-0AA0	3VJ1103-5DA32-0AA0	3VJ1103-7DA32-0AA0
40	40	550	3VJ1004-3DA32-0AA0	3VJ1104-5DA32-0AA0	3VJ1104-7DA32-0AA0
50	50	600	3VJ1005-3DA32-0AA0	3VJ1105-5DA32-0AA0	3VJ1105-7DA32-0AA0
63	63	850	3VJ1006-3DA32-0AA0	3VJ1106-5DA32-0AA0	3VJ1106-7DA32-0AA0
80	80	850	3VJ1008-3DA32-0AA0	3VJ1108-5DA32-0AA0	3VJ1108-7DA32-0AA0
100	100	1250	3VJ1010-3DA32-0AA0	3VJ1110-5DA32-0AA0	3VJ1110-7DA32-0AA0
125	125	1250	3VJ1012-3DA32-0AA0	3VJ1112-5DA32-0AA0	3VJ1112-7DA32-0AA0
160	160	1600	3VJ1216-3DA32-0AA0	3VJ1216-5DA32-0AA0	3VJ1216-7DA32-0AA0
200	200	2000	3VJ1220-3DA32-0AA0	3VJ1220-5DA32-0AA0	3VJ1220-7DA32-0AA0
250	250	2500	3VJ1225-3DA32-0AA0	3VJ1225-5DA32-0AA0	3VJ1225-7DA32-0AA0
320	320	3200	3VJ1332-3DA32-0AA0	3VJ1332-5DA32-0AA0	3VJ1332-7DA32-0AA0
400	400	4000	3VJ1340-3DA32-0AA0	3VJ1340-5DA32-0AA0	3VJ1340-7DA32-0AA0

Disjuntores 3VJ com disparador termomagnético, proteção LI, sobrecarga ajustável e curto-circuito fixo-disjuntores tripolares					
Tipo / Polos:	Disjuntor 3VJ / 3 Polos				
Tensão nominal de utilização Ue:	380 Vca				
Corrente nominal de interrupção Icu: (ABNT NBR IEC 60947-2) Ics = 75% Icu	380 Vca - **até 55kA**				

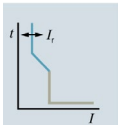

Corrente nominal In (A)	Disparador de sobrecarga Ir (A) - Fixo	Disparador de curto-circuito Ii (A) - Fixo	Código do Disjuntor 25kA em 380 VCA	Código do Disjuntor 36kA em 380 VCA	Código do Disjuntor 55kA em 380 VCA
16[1)]	11 ... 16	600	3VJ1196-3DB32-0AA0	3VJ1196-5DB32-0AA0	3VJ1196-7DB32-0AA0
20	16 ... 20	600	3VJ1102-3DB32-0AA0	3VJ1102-5DB32-0AA0	3VJ1102-7DB32-0AA0
25	20 ... 25	600	3VJ1192-3DB32-0AA0	3VJ1192-5DB32-0AA0	3VJ1192-7DB32-0AA0
32	25,6 ... 32	600	3VJ1103-3DB32-0AA0	3VJ1103-5DB32-0AA0	3VJ1103-7DB32-0AA0
40	32 ... 40	600	3VJ1104-3DB32-0AA0	3VJ1104-5DB32-0AA0	3VJ1104-7DB32-0AA0
50	40 ... 50	600	3VJ1105-3DB32-0AA0	3VJ1105-5DB32-0AA0	3VJ1105-7DB32-0AA0
63	50,4 ... 63	630	3VJ1106-3DB32-0AA0	3VJ1106-5DB32-0AA0	3VJ1106-7DB32-0AA0
80	64 ... 80	800	3VJ1108-3DB32-0AA0	3VJ1108-5DB32-0AA0	3VJ1108-7DB32-0AA0
100	80 ... 100	1000	3VJ1110-3DB32-0AA0	3VJ1110-5DB32-0AA0	3VJ1110-7DB32-0AA0
125	100 ... 125	1250	3VJ1112-3DB32-0AA0	3VJ1112-5DB32-0AA0	3VJ1112-7DB32-0AA0
160	128 ... 160	1600	3VJ1216-3DB32-0AA0	3VJ1216-5DB32-0AA0	3VJ1216-7DB32-0AA0
200	160 ... 200	2000	-	3VJ1220-5DB32-0AA0	3VJ1220-7DB32-0AA0
250	200 ... 250	2500	-	3VJ1225-5DB32-0AA0	3VJ1225-7DB32-0AA0
320	256 ... 320	3200	-	3VJ1332-5DB32-0AA0	3VJ1332-7DB32-0AA0
400	320 ... 400	4000	-	3VJ1340-5DB32-0AA0	3VJ1340-7DB32-0AA0

1) Previsão de lançamento Abril/2023

Dimensões (mm):

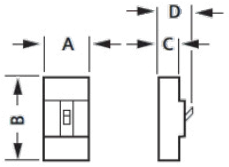

Tamanho	3VJ10		3VJ11	3VJ12	3VJ13	3VJ14
	125A		125A	250A	400A	630A
Polos	1p	3p	2p|3p	2p|3p	3p	3p
A (mm)	35	80	92	107.5	150	150
B (mm)	118	126	150	166	260	260
C (mm)	62	62	81	81	104	104
D (mm)	88	88	115	114	148	148

1 P 2 | 3 P

As informações aqui contidas correspondem ao estado atual da técnica, e estarão sujeitas a alterações

Acessórios para Disjuntores 3VJ

Proteção em instalações elétricas

Contatos e bobinas - Aplicável apenas nos disjuntores bipolares e tripolares

Disjuntor	Tensão de comando	Bobina de desligamento	Bobina de subtensão
3VJ11/3VJ12	110 Vca	3VJ9218-0ST35	-
	220 Vca	3VJ9218-0ST36	3VJ9218-0UV36
3VJ13/3VJ14	110 Vca	3VJ9417-0ST25	-
	220 Vca	3VJ9417-0ST36	3VJ9417-0UV36

Disjuntor	Contato Auxiliar 1NAF / 5A	Contato Auxiliar + Alarme 1NAF(Aux) + 1NAF(Alarme)
3VJ10	3VJ9018-0AN11	3VJ9018-0AD11
3VJ11	3VJ9218-0AN11	3VJ9118-0AD11
3VJ12	3VJ9218-0AN11	3VJ9218-0AD11
3VJ13/3VJ14	3VJ9417-0AN11	3VJ9417-0AD11

Aplicação dos blocos de contatos auxiliares e alarme, bobina de desligamento à distância e bobina de subtensão

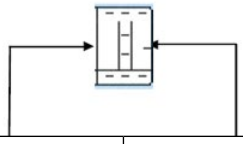

Contato Auxiliar AUX Contato Auxiliar + Alalrme AUX + AL Bobina de Subtensão UVR	Bobina de deslligamento STL

Local de montagem do acessórios	Espaço	3VJ10			3VJ11			3VJ12			3VJ13			3VJ14		
		3 Pólos			2 e 3 Pólos			2 e 3 Pólos			3 Pólos			3 Pólos		
		ESQ		DIR	ESQ		DIR	ESQ		DIR	ESQ		DIR	ESQ		DIR
Acessórios	**Tipo**															
Contato Auxiliar	**AUX**	X			X			X			X			X		
Contato Auxiliar + Alarme	**AUX + AL**	X			X						X			X		
Bobina de Desligamento	**ST**						X			X			X			X
Bobina de Subtensão	**UV**				X			X			X			X		

X Local para acessório

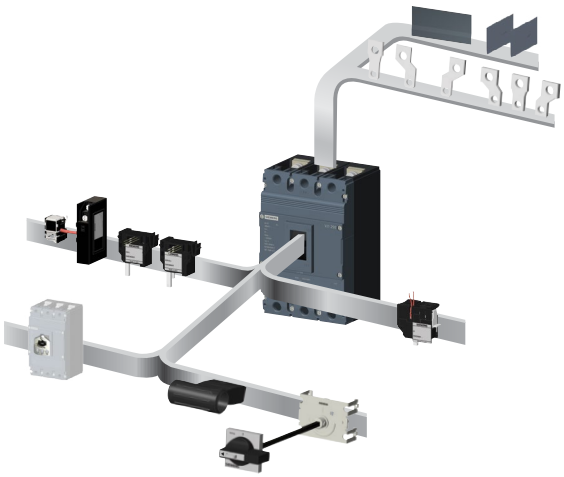

Acionamento rotativo manual e travamento

Disjuntor	Acionamento rotativo externo
3VJ10	3VJ9018-0HD11
3VJ11	3VJ9118-0HD11
3VJ12	3VJ9218-0HD11
3VJ13/3VJ14	3VJ9417-0HD11

Disjuntor	Extensor de manopla [1]
3VJ10	-
3VJ11	-
3VJ12	-
3VJ13/3VJ14	3VJ9417-0DH10

Disjuntor	Dispositivo de bloqueio por cadeado Até 3 cadeados
3VJ11	3VJ9118-0LM10 [2]
3VJ12	3VJ9218-0LM10 [2]
3VJ13	3VJ9317-0LM10 [2]
3VJ14	3VJ9417-0LM10 [2]

Componentes de proteção e tecnologia de conexão		3VJ10	3VJ11	3VJ12	3VJ13	3VJ14
Barra larga conexão frontal	1 polo	3VJ9011-0EC00	-	3VJ92110EC00	-	-
	2 polos	-	3VJ9112-0ED00	3VJ9212-0ED00	-	-
	3 polos	3VJ9013-0ED00	3VJ9113-0ED00	3VJ9213-0ED00	3VJ9313-0ED00	3VJ9413-0ED00
Barreira de Fase [1]	1 polo	3VJ9011-0CJ10	-	3VJ9211-0CJ10	-	-
	2|3 polos	3VJ9016-0CJ30	3VJ9116-0CJ30	3VJ9216-0CJ30	3VJ9413-0CJ30	3VJ9413-0CJ30
Separador de Fase [1]	2|3 polos	3VJ9018-0CA00	3VJ9218-0CA00	3VJ9218-0CA00	3VJ9417-0CA00	3VJ9417-0CA00

1) Peça de reposição, itens já fornecidos com os respectivos disjuntores.
2) Previsão de lançamento Abril/2023

As informações aqui contidas correspondem ao estado atual da técnica, e estarão sujeitas a alterações

Disjuntores em caixa moldada 3VM

Proteção em instalações elétricas

Disjuntores 3VM11 monopolares com disparador termomagnético, proteção LI, sobrecarga e curto-circuito fixo, TM210 FTFM				
Tipo / Polos:		Disjuntor 3VM11 / 1 Polo		
Tensão nominal de utilização Ue:		415 Vca / 125 Vcc		
Corrente nominal de interrupção Icu: (ABNT NBR IEC 60947-2) Ics = 75% Icu		220 Vca - **até 36kA**	125 Vcc (1 polo) - **até 16 kA**	
Corrente nominal In (A)	**Disparador de sobrecarga Ir (A) - Fixo**	**Disparador de curto-circuito Ii (A) - Fixo**	**Código do Disjuntor[2)]**	
			25kA em 220Vca	36kA em 220Vca
16	16	320	3VM1196-3ED12-0AA0	3VM1196-4ED12-0AA0
20	20	320	3VM1120-3ED12-0AA0	3VM1120-4ED12-0AA0
25	25	320	3VM1125-3ED12-0AA0	3VM1125-4ED12-0AA0
32	32	320	3VM1132-3ED12-0AA0	3VM1132-4ED12-0AA0
40	40	400	3VM1140-3ED12-0AA0	3VM1140-4ED12-0AA0
50	50	500	3VM1150-3ED12-0AA0	3VM1150-4ED12-0AA0
63	63	630	3VM1163-3ED12-0AA0	3VM1163-4ED12-0AA0
80	80	800	3VM1180-3ED12-0AA0	3VM1180-4ED12-0AA0
100	100	1000	3VM1110-3ED12-0AA0	3VM1110-4ED12-0AA0
125	125	1250	3VM1112-3ED12-0AA0	3VM1112-4ED12-0AA0
160	160	1600	3VM1116-3ED12-0AA0	3VM1116-4ED12-0AA0

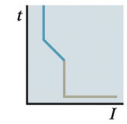

Disjuntores 3VM11 bipolares com disparador termomagnético, proteção LI, sobrecarga e curto-circuito fixo, TM210 FTFM				
Tipo / Polos:		Disjuntor 3VM11 / 2 Polos		
Tensão nominal de utilização Ue:		415 Vca / 250 Vcc		
Corrente nominal de interrupção Icu:[1)] (ABNT NBR IEC 60947-2) Ics = 75% Icu		220 Vca - **até 55 kA** 380 Vca - **até 36 kA**	125 Vcc (1 polo) - **até 25 kA** 250 Vcc (2 polos em série) - **até 55 kA**	
Corrente nominal In (A)	**Disparador de sobrecarga Ir (A) - Fixo**	**Disparador de curto-circuito Ii (A) - Fixo**	**Código do Disjuntor[2)]**	
			36kA em 220Vca **25kA em 380Vca**	55kA em 220Vca **36kA em 380Vca**
16	16	320	3VM1196-3ED22-0AA0	3VM1196-4ED22-0AA0
20	20	320	3VM1120-3ED22-0AA0	3VM1120-4ED22-0AA0
25	25	320	3VM1125-3ED22-0AA0	3VM1125-4ED22-0AA0
32	32	320	3VM1132-3ED22-0AA0	3VM1132-4ED22-0AA0
40	40	400	3VM1140-3ED22-0AA0	3VM1140-4ED22-0AA0
50	50	500	3VM1150-3ED22-0AA0	3VM1150-4ED22-0AA0
63	63	630	3VM1163-3ED22-0AA0	3VM1163-4ED22-0AA0
80	80	800	3VM1180-3ED22-0AA0	3VM1180-4ED22-0AA0
100	100	1000	3VM1110-3ED22-0AA0	3VM1110-4ED22-0AA0
125	125	1250	3VM1112-3ED22-0AA0	3VM1112-4ED22-0AA0
160	160	1600	3VM1116-3ED22-0AA0	3VM1116-4ED22-0AA0

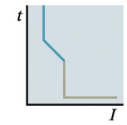

Disjuntores 3VM10 tripolares com disparador termomagnético, proteção LI, sobrecarga e curto-circuito fixo, TM210 FTFM			
Tipo / Polos:		Disjuntor 3VM10 / 3 Polos	
Tensão nominal de utilização Ue:		500 Vca / 500 Vcc	
Corrente nominal de interrupção Icu:[1)] (ABNT NBR IEC 60947-2) Ics = 50% Icu		220 Vca - **até 25 kA** 380 Vca - **até 16 kA**	250 Vcc (2 polos em série) - **até 25 kA** 500 Vcc (3 polos em série) - **até 25 kA**
Corrente nominal In (A)	**Disparador de sobrecarga Ir (A) - Fixo**	**Disparador de curto-circuito Ii (A) - Fixo**	**Código do Disjuntor[2)]**
			25kA em 220Vca **16kA em 380Vca**
16	16	320	3VM1096-2ED32-0AA0
20	20	320	3VM1020-2ED32-0AA0
25	25	320	3VM1025-2ED32-0AA0
32	32	320	3VM1032-2ED32-0AA0
40	40	400	3VM1040-2ED32-0AA0
50	50	500	3VM1050-2ED32-0AA0
63	63	630	3VM1063-2ED32-0AA0
80	80	800	3VM1080-2ED32-0AA0
100	100	1000	3VM1010-2ED32-0AA0

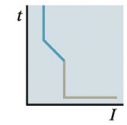

Dimensões (mm):

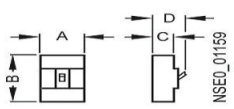

Polos	A	B	C	D
1 Polo	25.4	130	70	86
2 Polos	50.8	130	70	86
3 Polos	76.2	130	70	86

1P

2P

3P

1) Para detalhes dos níveis de curto-circuito em corrente contínua vide catálogo técnico. O catálogo pode ser acessado no site www.siemens.com.br/3VM
2) Para disjuntores e seccionadores 3VM, o fornecimento padrão é com borne para parafuso, para outros tipos de conexão vide ficha de acessórios.

As informações aqui contidas
correspondem ao estado atual da técnica,
e estarão sujeitas a alterações

Disjuntores em caixa moldada 3VM10 / 3VM11 / 3VM12 / 3VM13 / 3VM14

Proteção em instalações elétricas

Tipo / Polos:	Disjuntores 3VM10 / 3VM11 / 3VM12 / 3VM13 / 3VM14 3 polos
Tensão nominal de utilização Ue:	500 Vca / 500Vcc
Corrente nominal de interrupção Icu:[1)] (ABNT NBR IEC 60947-2) Ics = 75% Icu	220 Vca - **até 85 kA** 380 Vca - **até 55 kA** 440 Vca - **até 36 kA** 250 Vcc (2 polos em série) - **até 85 kA** 500 Vcc (3 polos em série) - **até 85 kA**

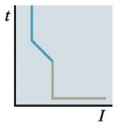

DISJUNTORES COM DISPARADOR TERMOMAGNÉTICO, PROTEÇÃO LI, SOBRECARGA E CURTO-CIRCUITOS FIXOS, TM210 FTFM – Disjuntores tripolares

Corrente nominal In (A)	Disparador de sobrecarga Ir (A) - Fixo	Disparador de curto-circuito Ii (A) - Fixo	Código do Disjuntor[2)]		
			36kA em 220Vca **25kA em 380Vca** 16kA em 440Vca	55kA em 220Vca **36kA em 380Vca** 3VM11/12 - 25kA em 440Vca 3VM13/14 - 36kA em 440Vca	85kA em 220Vca **55kA em 380Vca** 3VM11/12 - 36kA em 440Vca 3VM13/14 - 55kA em 440Vca
16	16	320	3VM1096-3ED32-0AA0	3VM1096-4ED32-0AA0	3VM1196-5ED32-0AA0
20	20	320	3VM1020-3ED32-0AA0	3VM1020-4ED32-0AA0	3VM1120-5ED32-0AA0
25	25	320	3VM1025-3ED32-0AA0	3VM1025-4ED32-0AA0	3VM1125-5ED32-0AA0
32	32	320	3VM1032-3ED32-0AA0	3VM1032-4ED32-0AA0	3VM1132-5ED32-0AA0
40	40	400	3VM1040-3ED32-0AA0	3VM1040-4ED32-0AA0	3VM1140-5ED32-0AA0
50	50	500	3VM1050-3ED32-0AA0	3VM1050-4ED32-0AA0	3VM1150-5ED32-0AA0
63	63	630	3VM1063-3ED32-0AA0	3VM1063-4ED32-0AA0	3VM1163-5ED32-0AA0
80	80	800	3VM1080-3ED32-0AA0	3VM1080-4ED32-0AA0	3VM1180-5ED32-0AA0
100	100	1000	3VM1010-3ED32-0AA0	3VM1010-4ED32-0AA0	3VM1110-5ED32-0AA0
125	125	1250	3VM1112-3ED32-0AA0	3VM1112-4ED32-0AA0	3VM1112-5ED32-0AA0
160	160	1600	3VM1116-3ED32-0AA0	3VM1116-4ED32-0AA0	3VM1116-5ED32-0AA0
200	200	2000	–	3VM1220-4ED32-0AA0	3VM1220-5ED32-0AA0
250	250	2500	–	3VM1225-4ED32-0AA0	3VM1225-5ED32-0AA0
320	320	3200	–	3VM1332-4ED32-0AA0	3VM1332-5ED32-0AA0
400	400	4000	–	3VM1340-4ED32-0AA0	3VM1340-5ED32-0AA0
500	500	5000	–	3VM1450-4ED32-0AA0	3VM1450-5ED32-0AA0
630	630	5040	–	3VM1463-4ED32-0AA0	3VM1463-5ED32-0AA0

2) Com borne para parafuso

Tipo / Polos:	Disjuntores 3VM11 / 3VM12 / 3VM13 / 3VM14 3 polos
Tensão nominal de utilização Ue:	500 Vca / 500Vcc
Corrente nominal de interrupção Icu:[1)] (ABNT NBR IEC 60947-2) Ics = 75% Icu	220 Vca - **até 85 kA** 380 Vca - **até 55 kA** 440 Vca - **até 55 kA** 250 Vcc (2 polos em série) - **até 85 kA** 500 Vcc (3 polos em série) - **até 85 kA**

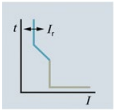

DISJUNTORES COM DISPARADOR TERMOMAGNÉTICO, PROTEÇÃO LI, SOBRECARGA AJUSTÁVEL E CURTO-CIRCUITO FIXO, TM220 ATFM - Disjuntores tripolares

Corrente nominal In (A)	Disparador de sobrecarga Ir (A) - Ajustável	Disparador de curto-circuito Ii (A) - Fixo	Código do Disjuntor[2)]		
			36kA em 220Vca **25kA em 380Vca** 16kA em 440Vca	55kA em 220Vca **36kA em 380Vca** 3VM11/12 - 25kA em 440Vca 3VM13/14 - 36kA em 440Vca	85kA em 220Vca **55kA em 380Vca** 3VM11/12 - 36kA em 440Vca 3VM13/14 - 55kA em 440Vca
16	11 ... 16	320	3VM1196-3EE32-0AA0	3VM1196-4EE32-0AA0	3VM1196-5EE32-0AA0
20	14 ... 20	320	3VM1120-3EE32-0AA0	3VM1120-4EE32-0AA0	3VM1120-5EE32-0AA0
25	18 ... 25	320	3VM1125-3EE32-0AA0	3VM1125-4EE32-0AA0	3VM1125-5EE32-0AA0
32	22 ... 32	320	3VM1132-3EE32-0AA0	3VM1132-4EE32-0AA0	3VM1132-5EE32-0AA0
40	28 ... 40	400	3VM1140-3EE32-0AA0	3VM1140-4EE32-0AA0	3VM1140-5EE32-0AA0
50	35 ... 50	500	3VM1150-3EE32-0AA0	3VM1150-4EE32-0AA0	3VM1150-5EE32-0AA0
63	44 ... 63	630	3VM1163-3EE32-0AA0	3VM1163-4EE32-0AA0	3VM1163-5EE32-0AA0
80	56 ... 80	800	3VM1180-3EE32-0AA0	3VM1180-4EE32-0AA0	3VM1180-5EE32-0AA0
100	70 ... 100	1000	3VM1110-3EE32-0AA0	3VM1110-4EE32-0AA0	3VM1110-5EE32-0AA0
125	88 ... 125	1250	3VM1112-3EE32-0AA0	3VM1112-4EE32-0AA0	3VM1112-5EE32-0AA0
160	112 ... 160	1600	3VM1116-3EE32-0AA0	3VM1116-4EE32-0AA0	3VM1116-5EE32-0AA0
200	140 ... 200	2000	–	3VM1220-4EE32-0AA0	3VM1220-5EE32-0AA0
250	175 ... 250	2500	–	3VM1225-4EE32-0AA0	3VM1225-5EE32-0AA0
320	220 ... 320	3200	–	3VM1332-4EE32-0AA0	3VM1332-5EE32-0AA0
400	280 ... 400	4000	–	3VM1340-4EE32-0AA0	3VM1340-5EE32-0AA0
500	350 ... 500	5000	–	3VM1450-4EE32-0AA0	3VM1450-5EE32-0AA0
630	440 ... 630	5040	–	3VM1463-4EE32-0AA0	3VM1463-5EE32-0AA0

Dimensões (mm):

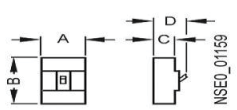

Tipo	Tamanho	A	B	C	D
3VM11	160A	76.2	130	70	88
3VM12	250A	105	158	70	88
3VM13	400A	138	248	110	137
3VM14	630A	138	248	110	137

1) Para detalhes dos níveis de curto-circuito em corrente contínua vide catálogo técnico. O catálogo pode ser acessado no site www.siemens.com.br/3VM
2) Para disjuntores e seccionadores 3VM, o fornecimento padrão é com borne para parafuso, para outros tipos de conexão vide ficha de acessórios.

Disjuntores em caixa moldada 3VM11 / 3VM12 / 3VM13 / 3VM14

Proteção em partidas de motores

Tipo / Polos:	Disjuntor 3VM11 / 3VM12 / 3VM13 / 3VM14 3 polos		
Tensão nominal de utilização Ue:	500 Vca / 500Vcc		
Corrente nominal de interrupção Icu:[1)] (ABNT NBR IEC 60947-2) Ics = 75% Icu	220 Vca - **até 85 kA** 380 Vca - **até 55 kA** 440 Vca - **até 55 kA**	250 Vcc (2 polos em série) - **até 85 kA** 500 Vcc (3 polos em série) - **até 85 kA**	

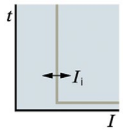

DISJUNTORES COM DISPARADOR MAGNÉTICO, PROTEÇÃO DE PARTIDAS, SEM PROTEÇÃO DE SOBRECARGA, COM PROTEÇÃO DE CURTO-CIRCUITO AJUSTÁVEL TM120M AM - Disjuntores tripolares

Corrente nominal In (A)	Disparador de sobrecarga Ir (A)	Disparador de curto-circuito Ii (A) - Ajustável	Código do Disjuntor[2)] 85kA em 220Vca **55kA em 380Vca** 36kA em 440Vca - 3VM11/12 55kA em 440Vca - 3VM13/14
20	-	140 ... 320	3VM1120-5MH32-0AA0
32	-	220 ... 510	3VM1132-5MH32-0AA0
40	-	280 ... 640	3VM1140-5MH32-0AA0
50	-	350 ... 800	3VM1150-5MH32-0AA0
63	-	440 ... 1010	3VM1163-5MH32-0AA0
80	-	560 ... 1280	3VM1180-5MH32-0AA0
100	-	700 ... 1600	3VM1110-5MH32-0AA0
125	-	875 ... 2000	3VM1112-5MH32-0AA0
160	-	1120 ... 2800	3VM1216-5MH32-0AA0
200	-	1200 ... 2800	3VM1220-5MH32-0AA0
250	-	2000 ... 4000	3VM1325-5MH32-0AA0
320	-	2240 ... 4480	3VM1332-5MH32-0AA0
400	-	2400 ... 4800	3VM1440-5MH32-0AA0
500	-	2500 ... 5000	3VM1450-5MH32-0AA0

2) Com borne para parafuso

Seccionadores em caixa moldada 3VM11 / 3VM12 / 3VM13 / 3VM14

Manobra em instalações elétricas

Tipo / Polos:	Seccionadores 3VM11 / 3VM12 / 3VM13 / 3VM14 3 polos
Tensão nominal de utilização Ue	500 Vca / 500Vcc
ABNT NBR IEC 60947-3	
Seccionadores sem disparadores de sobrecorrente SD100	

Corrente nominal In (A)	Código do seccionador[2)]
63	3VM1163-1AA32-0AA0
100	3VM1110-1AA32-0AA0
125	3VM1112-1AA32-0AA0
160	3VM1116-1AA32-0AA0
250	3VM1225-1AA32-0AA0
400	3VM1340-1AA32-0AA0
630	3VM1463-1AA32-0AA0

2) Com borne para parafuso

Dimensões (mm):

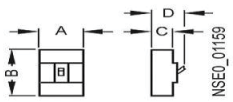

Tipo	Tamanho	A	B	C	D
3VM11	160A	76.2	130	70	88
3VM12	250A	105	158	70	88
3VM13	400A	138	248	110	137
3VM14	630A	138	248	110	137

1) Para detalhes dos níveis de curto-circuito em corrente contínua vide catálogo técnico. O catálogo pode ser acessado no site www.siemens.com.br/3VM
2) Para disjuntores e seccionadores 3VM, o fornecimento padrão é com borne para parafuso, para outros tipos de conexão vide ficha de acessórios.

As informações aqui contidas
correspondem ao estado atual da técnica,
e estarão sujeitas a alterações

Acessórios para disjuntores 3VM

Contatos e bobinas - Aplicável apenas nos disjuntores bipolares e tripolares

3VM10 / 3VM11 / 3VM12 3VM13 / 3VM14	Contatos Auxiliares AUX	Contatos de alarme TAS	Contato auxiliar AUX
1NAF / 6A / 1 slot / HQ	**3VM9988-0AA12**	**3VM9988-0AB12**	2 NC, 1 C, 4 NO
1NAF / 0,3A / 1 slot / HQ_el	**3VM9988-0AA13**	**3VM9988-0AB13**	

Aplicação dos blocos de contatos auxiliares e alarme, bobina de desligamento à distância e bobina de subtensão

Contato auxiliar AUX Contato de alarme TAS Bobina de subtensão UVR Bobina de desligamento STL	Contato auxiliar AUX Contato de alarme TAS

Bobina de desligamento à distância STL			C1 / C2
3VM10 / 3VM11 / 3VM12 3VM13 / 3VM14	24 Vca; 24...30 Vcc	**3VM9908-0BL30**	
	110 ... 127 Vca/Vcc	**3VM9908-0BL32**	
	208 ... 277 Vca 220 ... 250 Vcc	**3VM9908-0BL33**	

Bobina de subtensão UVR			D1 / U< / D2
3VM10 / 3VM11 / 3VM12 3VM13 / 3VM14	24 Vcc	**3VM9908-0BB11**	
	125 ... 127 Vcc	**3VM9908-0BB14**	
	220 ... 230 Vcc	**3VM9908-0BB15**	
	24 Vca	**3VM9908-0BB20**	
	110 Vca	**3VM9908-0BB23**	
	208 ... 230 Vca	**3VM9908-0BB25**	

3VM11 2 polos

1) É possível montar até 3 contatos auxiliares AUX (Slots 21, 22 ou 23) ou
2) É possível montar até 2 contatos de alarme TAS (Slots 21 ou 22) ou
3) É possível montar apenas 1 bobina STL ou 1 bobina UVR (Slots 21, 22 e 23 simultaneamente).

3VM 3 polos

1) É possível montar até 6 contatos auxiliares AUX (Slots 11, 12, 13, 21, 22 ou 23) ou
2) É possível montar até 4 contatos de alarme TAS (Slots 11, 12, 21 ou 22) ou
3) É possível montar apenas 1 bobina STL ou 1 bobina UVR.
(Slots 21, 22 e 23 simultaneamente)

Acionamentos Rotativos Manuais - Aplicável apenas nos disjuntores tripolares

Acionamento rotativo frontal

Acionamento rotativo externo completo (IP 65)
Este conjunto acompanha eixo de 300 mm.
Para eixo de 600 mm, vide catálogo técnico

Disjuntor	Cinza	Amarelo e vermelho	Cinza	Amarelo e vermelho
3VM10 / 3VM11	**3VM9117-0EK11**	**3VM9117-0EK15**	**3VM9117-0FK21**	**3VM9117-0FK25**
3VM12	**3VM9217-0EK11**	**3VM9217-0EK15**	**3VM9217-0FK21**	**3VM9217-0FK25**
3VM13 / 3VM14	**3VM9417-0EK11**	**3VM9417-0EK15**	**3VM9417-0FK21**	**3VM9417-0FK25**

Travamento

Dispositivo de bloqueio por cadeado

3VM10 / 3VM11 / 3VM12	**3VM9188-0LB10**
3VM13 / 3VM14	**3VM9388-0LB10**

Módulos de corrente diferencial residual RCD - Aplicável somente em disjuntores TETRAPOLARES

Módulo de corrente diferencial residual para montagem lateral nos disjuntores 3VM - TETRAPOLARES (disjuntores tetrapolares podem ser especificados através do catálogo LV31).
Mais informações acesse www.siemens.com.br/3vm ou consulte seu agente de vendas.

Corrente diferencial residual IΔn = 0,03 - 0,05 - 0,1 - 0,3 - 0,5 - 1 - 3 - 5 A

3VM11	Tensão de operação Ue : 127 ... 480 VCA	RCD110: Δt = Fixo Instantâneo	**3VM9114-0RS10**
		RCD210: Δt = 0 - 0,06 - 0,15 - 0,1 - 0,3 - 0,5 - 1 - 2 - 3 s	**3VM9114-0RS20**
3VM12			**3VM9214-0RS20**

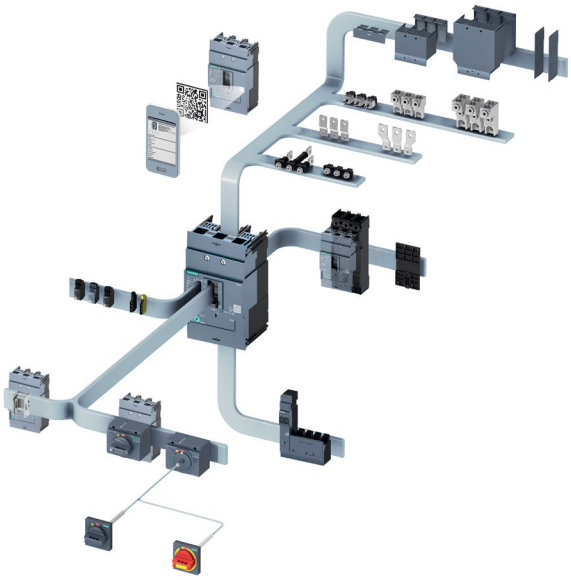

Acessórios para disjuntores 3VM

Componentes de proteção e tecnologia de conexão

Disjuntor	Cobertura padrão para bornes			Cobertura estendida para bornes		Cobertura estendida larga
	1 polo	2 polos	3 polos	2 polos	3 polos	3 polos
3VM10 / 3VM11	3VM9111-0WD10	3VM9111-0WD20	3VM9111-0WD30	3VM9111-0WF20	3VM9111-0WF30	3VM9111-0WG30
3VM12	–	–	3VM9211-0WD30	–	3VM9211-0WF30	3VM9211-0WG30
3VM13 / 3VM14	–	–	3VM9481-0WD30	–	3VM9481-0WF30	3VM9401-0WG30

Disjuntor	Bornes de conexão traseira 2 terminais curtos e 1 terminal longo Kit com 3 bornes	
3VM10 / 3VM11	(L=16mm)	3VM9113-0QE00
3VM12	(L=22mm)	3VM9213-0QE00
3VM13 / 3VM14	(L=29,4mm)	3VM9403-0QE00

Disjuntor	Adaptador para Montagem em Trilho DIN	
3VM11	1 polo	3VM9181-0SH10
	2 polos	3VM9182-0SH10
3VM10 / 3VM11	3 polos	3VM9187-0SH10

Placa de isolação CC (Ue > 250 Vcc) para 3VM10 e 3VM11	
3 polos	3VM9113-0SG10

Placa lateral para 3VM11 (In ≥ 100A)	
2 polos	3VM9182-0SH10

Disjuntor	Barra de conexão frontal 3 terminais 2 separadores de fase Apenas 3 polos		Barra larga de conexão frontal 3 terminais 2 separadores de fase Apenas 3 polos		Separadores de Fase 2 separadores de fase Kit com 2 separadores	
3VM10 / 3VM11	(22 mm x 8 mm)	3VM9153-0QB00	(30 mm x 8 mm)	3VM9153-0QC00	100,2 mm x 61,5 mm	3VM9152-0WA00
3VM12	(32 mm x 10 mm)	3VM9253-0QB00	(35 mm x 10 mm)	3VM9253-0QC00	141,7 mm x 62,7 mm	3VM9252-0WA00
3VM13 / 3VM14	(40 mm x 12,5 mm)	3VM9483-0QB00	(60 mm x 12,5 mm)	3VM9483-0QC00	174,4 mm x 87,2 mm	3VM9482-0WA00

Disjuntor	Borne de conexão para cabos Conexão para cabos de cobre Kit com 3 bones		Borne para condutor circular Conexão para cabos de cobre e alumínio		Borne para condutor circular com borne auxiliar Conexão para cabos de cobre e alumínio	
3VM10 / 3VM11	(1,5 ... 70 mm²)	3VM9153-0JA11	(1,5 ... 95 mm²)	3VM9113-0JB11	(1,5 ... 95 mm²)	3VM9113-0JG11
3VM12	(6 ... 120 mm²)	3VM9253-0JA11	(35 ... 185mm²)	3VM9253-0JB12	(35 ... 185mm²)	3VM9253-0JG12
	(50 ... 185 mm²)	3VM9253-0JA12				
3VM13 / 3VM14	(35 ... 300 mm²)	3VM9483-0JA13	(50 ... 300mm²)	3VM9383-0JB13	(50 ... 300mm²)	3VM9383-0JG13

Disjuntor	Borne de conexão para cabos circulares, grande [1]		Borne para condutor circular, 2 cabos [1]		Borne para condutor circular, 2 cabos, com borne para condutor auxiliar [1]	
3VM10 / 3VM11	(25 ... 150 mm²)	3VM9113-0JJ12	–	–	–	–
3VM12	(50 ... 240 mm²)	3VM9213-0JJ13	(2 x 25 ... 150 mm²)	3VM9213-0JJ22	(2 x 25 ... 150 mm²)	3VM9213-0JC22
3VM13 / 3VM14	–	–	(2 x 70 ... 300 mm²)	3VM9403-0JJ23	(2 x 70 ... 300 mm²)	3VM9403-0JC23

Base plug-in e acessórios próprios

Base plug-in Não acompanha o conector de circuito auxiliar, o qual deve ser pedido separadamente com o código 3VM9987-0KP80	
3VM10 / 3VM11	3VM9113-0KP00
3VM12	3VM9213-0KP00
3VM13 / 3VM14	3VM9313-0KP00

Conector para circuito auxiliar	
Para base plug-in	3VM9987-0KP80

Cobertura para base plug-in	
3VM11	3VM9113-0KB03
3VM12	3VM9213-0KB03
3VM13 / 3VM14	3VM9313-0KB03

Cobertura estendida para base plug-in	
3VM11	3VM9113-0KB04
3VM12	3VM9213-0KB04
3VM13 / 3VM14	3VM9313-0KB04

Bornes para base plug-in

Disjuntor	Borne de conexão para cabos circulares, grande com borne para condutor auxiliar [1]		Borne para condutor circular, 2 cabos, com borne para condutor auxiliar [1]	
3VM11	(25 ... 150 mm²)	3VM9153-0JC12	–	–
3VM12	(50 ... 240 mm²)	3VM9253-0JC13	(2 x 25 ... 150 mm²)	3VM9253-0JC22
3VM13 / 3VM14	–	–	(2 x 70 ... 300 mm²)	3VM9483-0JC23

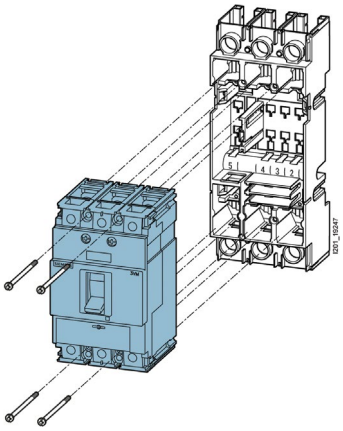

1) Incluso no escopo de fornecimento: 3 bornes individuais e 1 cobertura estendida para bornes

As informações aqui contidas correspondem ao estado atual da técnica, e estarão sujeitas a alterações

Disjuntores em caixa moldada 3VA10

Proteção em instalações elétricas

Tipo / polos	Disjuntor 3VA10 3 polos	
Tensão nominal de utilização - U_e	690 VCA 500 VCC	
Capacidade nominal máxima de interrupção ABNT NBR IEC 60947-2 $I_{cu} = I_{cs}$	220 VCA - **até 25kA** 380 VCA - **até 16 kA** 440 VCA - **até 8 kA**	250 VCC (2 polos em série) - **até 25 kA** [1] 500 VCC (3 polos em série) - **até 25 kA** [1]

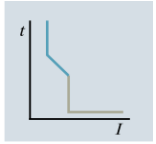

Disjuntores tripolares com disparador termomagnético, função LI, sobrecarga e curto-circuito fixo, TM210 FTFM

Corrente nominal I_n (A)	Disparador de sobrecarga I_r (A) - Fixo	Disparador de curto-circuito I_i (A) - Fixo	Código do disjuntor	Dimensões (mm)
16	16	320	**3VA10 96 - 2ED3□- 0AA0**	A = 76,2 B = 130 C = 70 D = 88
20	20	320	**3VA10 20 - 2ED3□- 0AA0**	
25	25	320	**3VA10 25 - 2ED3□- 0AA0**	
32	32	320	**3VA10 32 - 2ED3□- 0AA0**	
40	40	400	**3VA10 40 - 2ED3□- 0AA0**	
50	50	500	**3VA10 50 - 2ED3□- 0AA0**	
63	63	630	**3VA10 63 - 2ED3□- 0AA0**	
80	80	800	**3VA10 80 - 2ED3□- 0AA0**	
100	100	1000	**3VA10 10 - 2ED3□- 0AA0**	

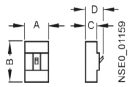

Capacidade nominal de interrupção ($I_{cu} = I_{cs}$):
Classe B - **25 kA** em 220 VCA; **16 kA** em 380 VCA; **8 kA** em 440 VCA 2

Tipo de conexão:
para cabos 6 com parafuso 2

Visão panorâmica do disjuntor e acessórios [2]

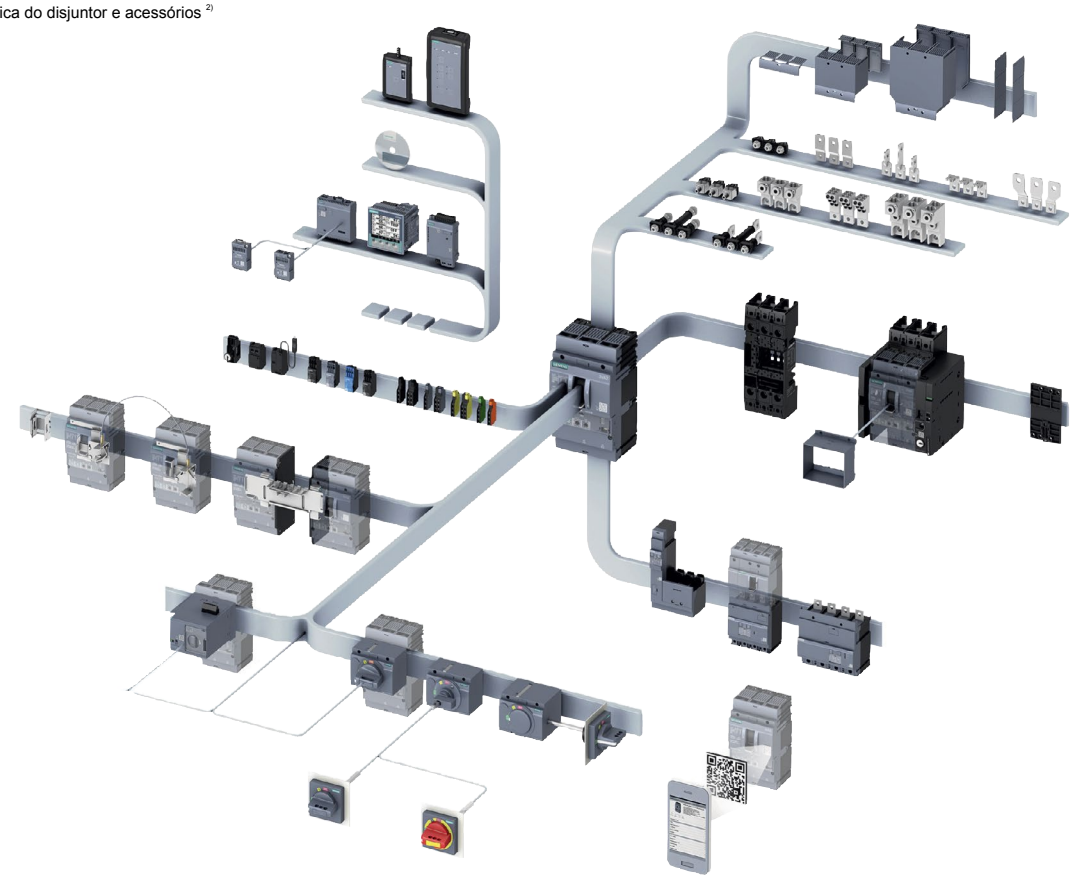

1) Para detalhes dos níveis de curto-circuito em corrente contínua vide catálogo técnico. O catálogo pode ser acessado no site www.siemens.com.br/3VA
2) Os disjuntores 3VA10 são utilizados em aplicações básicas, tendo restrição na utilização de alguns acessórios. Para utilização de acessórios incompatíveis com o 3VA10, especificar o disjuntor 3VA11 ou 3VA2. Em caso de dúvida, consulte-nos.
Para mais informações (catálogos, manuais, desenhos em CAD e configurador eletrônico) acesse o site: www.siemens.com.br/3VA

Disjuntores em caixa moldada 3VA11

Proteção em instalações elétricas

Tipo / polos	Disjuntor 3VA11 1, 2 e 3 polos
Tensão nominal de utilização - U_e	690 VCA 500 VCC
Capacidade nominal máxima de interrupção ABNT NBR IEC 60947-2 $I_{cu} = I_{cs}$	220 VCA - **até 100kA** 380 VCA - **até 70 kA** 440 VCA - **até 55 kA** 125 VCC (1 polo) - **até 25 kA** [1] 250 VCC (2 polos em série) - **até 100 kA** [1] 500 VCC (3 polos em série) - **até 100 kA** [1]

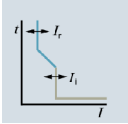

Disjuntores tripolares com disparador termomagnético, proteção LI, sobrecarga e curto-circuito ajustáveis, TM240 ATAM

Corrente nominal I_n (A)	Disparador de sobrecarga I_r (A) - Ajustável	Disparador de curto-circuito I_i (A) - Ajustável	Código do disjuntor
16	11 ... 16	160 ... 320	**3VA11 96 -☐EF3☐- 0AA0**
20	14 ... 20	160 ... 320	**3VA11 20 -☐EF3☐- 0AA0**
25	18 ... 25	160 ... 320	**3VA11 25 -☐EF3☐- 0AA0**
32	22 ... 32	160 ... 320	**3VA11 32 -☐EF3☐- 0AA0**
40	28 ... 40	200 ... 400	**3VA11 40 -☐EF3☐- 0AA0**
50	35 ... 50	250 ... 500	**3VA11 50 -☐EF3☐- 0AA0**
63	44 ... 63	315 ... 630	**3VA11 63 -☐EF3☐- 0AA0**
80	56 ... 80	400 ... 800	**3VA11 80 -☐EF3☐- 0AA0**
100	70 ... 100	500 ... 1000	**3VA11 10 -☐EF3☐- 0AA0**
125	88 ... 125	625 ... 1250	**3VA11 12 -☐EF3☐- 0AA0**
160	112 ... 160	800 ... 1600	**3VA11 16 -☐EF3☐- 0AA0**

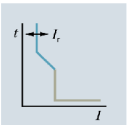

Disjuntores tripolares com disparador termomagnético, proteção LI, sobrecarga ajustável e curto-circuito fixo, TM220 ATFM

Corrente nominal I_n (A)	Disparador de sobrecarga I_r (A) - Ajustável	Disparador de curto-circuito I_i (A) - Fixo	Código do disjuntor
16	11 ... 16	320	**3VA11 96 -☐EE3☐- 0AA0**
20	14 ... 20	320	**3VA11 20 -☐EE3☐- 0AA0**
25	18 ... 25	320	**3VA11 25 -☐EE3☐- 0AA0**
32	22 ... 32	320	**3VA11 32 -☐EE3☐- 0AA0**
40	28 ... 40	400	**3VA11 40 -☐EE3☐- 0AA0**
50	35 ... 50	500	**3VA11 50 -☐EE3☐- 0AA0**
63	44 ... 63	630	**3VA11 63 -☐EE3☐- 0AA0**
80	56 ... 80	800	**3VA11 80 -☐EE3☐- 0AA0**
100	70 ... 100	1000	**3VA11 10 -☐EE3☐- 0AA0**
125	88 ... 125	1250	**3VA11 12 -☐EE3☐- 0AA0**
160	112 ... 160	1600	**3VA11 16 -☐EE3☐- 0AA0**

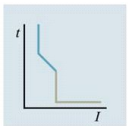

Disjuntores mono, bi e tripolares com disparador termomagnético, proteção LI, sobrecarga e curto-circuito fixo, TM210 FTFM

Corrente nominal I_n (A)	Disparador de sobrecarga I_r (A) - Fixo	Disparador de curto-circuito I_i (A) - Fixo	Código do disjuntor
16	16	320	**3VA11 96 -☐ED☐☐- 0AA0**
20	20	320	**3VA11 20 -☐ED☐☐- 0AA0**
25	25	320	**3VA11 25 -☐ED☐☐- 0AA0**
32	32	320	**3VA11 32 -☐ED☐☐- 0AA0**
40	40	400	**3VA11 40 -☐ED☐☐- 0AA0**
50	50	500	**3VA11 50 -☐ED☐☐- 0AA0**
63	63	630	**3VA11 63 -☐ED☐☐- 0AA0**
80	80	800	**3VA11 80 -☐ED☐☐- 0AA0**
100	100	1000	**3VA11 10 -☐ED☐☐- 0AA0**
125	125	1250	**3VA11 12 -☐ED☐☐- 0AA0**
160	160	1600	**3VA11 16 -☐ED☐☐- 0AA0**

Capacidade nominal de interrupção ($I_{cu} = I_{cs}$):

Classe N - 1P: **25 kA** em 220 VCA e **5 kA** em 380 VCA; 2P e 3P: **36 kA** em 220 VCA, **25 kA** em 380 VCA e **16 kA** em 440 VCA [2] 3

Classe S - 1P: **36 kA** em 220 VCA e **6 kA** em 380 VCA; 2P e 3P: **55 kA** em 220 VCA, **36 kA** em 380 VCA e **25 kA** em 440 VCA [2] 4

Classe M - 1P: **55 kA** em 220 VCA e **6 kA** em 380 VCA; 2P e 3P: **70 kA** em 220 VCA, **55 kA** em 380 VCA e **36 kA** em 440 VCA [2] 5

Classe H - 3P: **100 kA** em 220 VCA, **70 kA** em 380 VCA, **55 kA** em 440 VCA [3] 6

Quantidade de Polos:

1 polo 1

2 polos 2

3 polos 3

Tipo de conexão:

para cabos 6 com parafuso 2

Dimensões (mm)

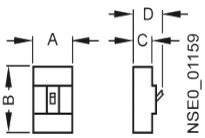

Polos	A	B	C	D
1 polo	25,4	130	70	88
2 polos	50,8	130	70	88
3 polos	76,2	130	70	88

1P 2P 3P

1) Para detalhes dos níveis de curto-circuito em corrente contínua vide catálogo técnico. O catálogo pode ser acessado no site www.siemens.com.br/3VA

2) A operação em 440 VCA está disponível apenas para os disjuntores tripolares.

3) Os disjuntores tripolares de 125 A e 160 A, na classe H, apresentm capacidade de interrupção Ics = Icu de 36 kA em 440 VCA.

Para mais informações (catálogos, manuais, desenhos em CAD e configurador eletrônico) acesse o site: www.siemens.com.br/3VA

As informações aqui contidas
correspondem ao estado atual da técnica,
e estarão sujeitas a alterações

Disjuntores em caixa moldada 3VA12 / 3VA13 / 3VA14 / 3VA15

Proteção em instalações elétricas

Tipo / polos	Disjuntor 3VA12 / 3VA13 / 3VA14 / 3VA15 3 polos
Tensão nominal de utilização - U_e	690 VCA 600 VCC
Capacidade nominal de interrupção [1] ABNT NBR IEC 60947-2 $I_{cu} = I_{cs}$	220 VCA - **até 200 kA** 250 VCC (2 polos em série) - **até 100 kA**[2] 380 VCA - **até 100 kA** 500 VCC (3 polos em série) - **até 100 kA**[2] 440 VCA - **até 36 kA**

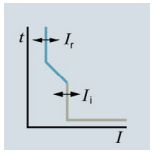

Disjuntores tripolares com disparador termomagnético, proteção LI, sobrecarga e curto-circuito ajustáveis, TM240 ATAM

Corrente nominal I_n (A)	Disparador de sobrecarga I_r (A) - Ajustável	Disparador de curto-circuito I_i (A) - Ajustável	Código do disjuntor
200	140 ... 200	1000 ... 2000	**3VA12 20 - ☐ EF32 - 0AA0**
250	175 ... 250	1250 ... 2500	**3VA12 25 - ☐ EF32 - 0AA0**
320	220 ... 320	1600 ... 3200	**3VA13 32 - ☐ EF32 - 0AA0**
400	280 ... 400	2000 ... 4000	**3VA13 40 - ☐ EF32 - 0AA0**
500	350 ... 500	2500 ... 5000	**3VA14 50 - ☐ EF32 - 0AA0**
630	440 ... 630	2520 ... 5040	**3VA14 63 - ☐ EF32 - 0AA0**
800	560 ... 800	4000 ... 8000	**3VA15 80 - ☐ EF32 - 0AA0**
1000	700 ... 1000	5000 ... 10000	**3VA15 10 - ☐ EF32 - 0AA0**

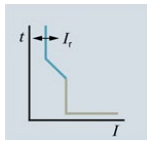

Disjuntores tripolares com disparador termomagnético, proteção LI, sobrecarga ajustável e curto-circuito fixo, TM220 ATFM

Corrente nominal I_n (A)	Disparador de sobrecarga I_r (A) - Ajustável	Disparador de curto-circuito I_i (A) - fixo	Código do disjuntor
200	140 ... 200	2000	**3VA12 20 - ☐ EE32 - 0AA0**
250	175 ... 250	2500	**3VA12 25 - ☐ EE32 - 0AA0**
320	224 ... 320	3200	**3VA13 32 - ☐ EE32 - 0AA0**
400	280 ... 400	4000	**3VA13 40 - ☐ EE32 - 0AA0**
500	350 ... 500	5000	**3VA14 50 - ☐ EE32 - 0AA0**
630	441 ... 630	5040	**3VA14 63 - ☐ EE32 - 0AA0**

Capacidade nominal de interrupção ($I_{cu} = I_{cs}$):

Classe S[3] - 4
Classe M - 5
Classe H - 6
Classe C[4] - 7

Tipo de conexão
com parafuso 2

	Classe S em kA			Classe M em kA				Classe H em kA				Classe C em kA		
Tensão VCA	**3VA12**	**3VA13**	**3VA14**	**3VA12**	**3VA13**	**3VA14**	**3VA15**	**3VA12**	**3VA13**	**3VA14**	**3VA15**	**3VA13**	**3VA14**	**3VA15**
220	55	55	55	85	85	85	85	100	100	100	100	200	200	200
380	**36**	**36**	**36**	**55**	**55**	**55**	**55**	**70**	**70**	**70**	**70**	**110**	**110**	**110**
440	25	36	36	36	55	55	55	36	70	70	70	110	110	110
500	10	25	25	15	36	36	36	15	55	55	55	70	70	70
690	7	7	7	10	10	10	25	10	10	10	35	10	10	35

Seccionadores em caixa moldada 3VA11 / 3VA12 / 3VA13 / 3VA14

Manobra em instalações elétricas

Tipo / polos	Seccionadores 3VA11 / 3VA12 / 3VA13 / 3VA14 3 polos
Tensão nominal máxima - U_e	690 VCA 600 VCC
ABNT NBR IEC 60947-2	

Seccionadores sem disparadores de sobrecorrente SD100

Corrente nominal de utilização I_n (A)	Código do disjuntor
63	**3VA11 63 - 1AA32 - 0AA0**
100	**3VA11 10 - 1AA32 - 0AA0**
125	**3VA11 12 - 1AA32 - 0AA0**
160	**3VA11 16 - 1AA32 - 0AA0**
250	**3VA12 25 - 1AA32 - 0AA0**
400	**3VA13 40 - 1AA32 - 0AA0**
630	**3VA14 63 - 1AA32 - 0AA0**

Tipo de conexão
com parafuso 2

Dimensões (mm)

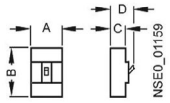

Tipo	Tamanho	A	B	C	D
3VA11	160 A	76,2	130	70	88
3VA12	250 A	105	158	70	88
3VA13	400 A	138	248	110	137
3VA14	630 A	138	248	110	137
3VA15	1000 A	210	320	120	253

1) Para mais detalhes das capacidades nominais máximas de interrrupção em cada uma das famílias, vide catálogo técnico.
2) Para detalhes dos níveis de curto-circuito em corrente contínua vide catálogo técnico. O catálogo pode ser acessado no site: www.siemens.com.br/3VA
3) Não aplicável à família 3VA15.
4) Não aplicável à família 3VA12.
Para mais informações (catálogos, manuais, desenhos em CAD e configurador eletrônico) acesse o site: www.siemens.com.br/3VA

Disjuntores em caixa moldada 3VA2

Proteção em instalações elétricas

Tipo / polos	Disjuntor 3VA2 3 polos
Tensão nominal de utilização - U_e	690 VCA
Norma ABNT NBR IEC 60947-2	A série de disjuntores 3VA2 é ideal também para atender desafios modernos de distribuição de energia elétrica e pode ser facilmente integrado em sistemas de gerenciamento de energia e de automação de alto nível

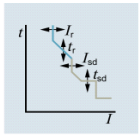

Disjuntores tripolares com disparador eletrônico, proteção LSI, sobrecarga e Isd ajustáveis e curto-circuito fixo, ETU350

Corrente nominal I_n (A)	Disparador de sobrecarga I_r (A) - Ajustáveis	Disparador de curto-circuito I_{SD} ajustável; I_i (A) - fixos	Código do disjuntor
25	10 ... 25	1,5 ... 10 x Ir; 300	**3VA20 25 - □HN3□- 0AA0**
40	16 ... 40	1,5 ... 10 x Ir; 480	**3VA20 40 - □HN3□- 0AA0**
63	25 ... 63	1,5 ... 10 x Ir; 756	**3VA20 63 - □HN3□- 0AA0**
100	40 ... 100	1,5 ... 10 x Ir; 1200	**3VA20 10 - □HN3□- 0AA0**
160	63 ... 160	1,5 ... 10 x Ir; 1600	**3VA21 16 - □HN3□- 0AA0**
250	100 ... 250	1,5 ... 10 x Ir; 2500	**3VA22 25 - □HN32 - 0AA0** [1]
400	160 ... 400	1,5 ... 10 x Ir; 4000	**3VA23 40 - □HN32 - 0AA0** [1]
630	250 ... 630	1,5 ... 9 x Ir; 5670	**3VA24 63 - □HN32 - 0AA0** [1]
800	320 ... 800	1,5 ... 10 x Ir; 8000	**3VA25 80 - □HN32 - 0AA0** [1]
1000	400 ... 1000	1,5 ... 10 x Ir; 10000	**3VA25 10 - □HN32 - 0AA0** [1]
1250	500 ... 1250	1,5 ... 10 x Ir; 12500	**3VA26 12 - □HN32 - 0AA0** [1]

Disjuntores tripolares com disparador eletrônico, proteção LI/LIG/LSI/LSIG, sobrecarga, Isd e curto-circuito ajustáveis

Corrente nominal I_n (A)	Disparador de sobrecarga I_r (A) - Fixo	Disparador de curto-circuito I_{SD} [2]; I_i (A) - ajustáveis	Código do disjuntor
25	10 ... 25	0,6 ... 10 x In; 38...300	**3VA20 25 - □□□ 3□ - 0AA0**
40	16 ... 40	0,6 ... 10 x In; 60...480	**3VA20 40 - □□□ 3□ - 0AA0**
63	25 ... 63	0,6 ... 10 x In; 95...756	**3VA20 63 - □□□ 3□ - 0AA0**
100	40 ... 100	0,6 ... 10 x In; 150...1200	**3VA20 10 - □□□ 3□ - 0AA0**
160	63 ... 160	0,6 ... 10 x In; 240...1600	**3VA21 16 - □□□ 3□ - 0AA0**
250	100 ... 250	0,6 ... 10 x In; 375...2500	**3VA22 25 - □□□ 32 - 0AA0** [1]
400	160 ... 400	0,6 ... 10 x In; 600...4000	**3VA23 40 - □□□ 32 - 0AA0** [1]
500	200 ... 500	0,6 ... 10 x In; 750...7000	**3VA24 50 - □□□ 32 - 0AA0** [1] [3]
630	250 ... 630	0,6 ... 10 x In; 945...5670	**3VA24 63 - □□□ 32 - 0AA0** [1]
800	320 ... 800	1,5 ... 10 x Ir; 1200 ... 8000	**3VA25 80 - □□□ 32 - 0AA0** [1]
1000	400 ... 1000	1,5 ... 10 x Ir; 1500 ... 10000	**3VA25 10 - □□□ 32 - 0AA0** [1]
1250	500 ... 1250	1,5 ... 10 x Ir; 1875 ... 12500	**3VA26 12 - □□□ 32 - 0AA0** [1]

Capacidade nominal de interrupção ($I_{cu} = I_{cs}$):

Classe M: **55 kA** em 380 / 440 VCA; **36 kA** em 500 VCA [5]
Classe H: **85 kA** em 380 / 440 VCA; **55 kA** em 500 VCA [6]
Classe C: **110 kA** em 380 / 440 VCA; **85 kA** em 500 VCA [7]
Classe L[4]: **150 kA** em 380 / 440 VCA; **100 kA** em 500 VCA [8]
Classe E[4]: **200 kA** em 380 VCA; **85 kA** em 690 VCA [0]

Tipo de conexão:
para cabos [6] — com parafuso [2]

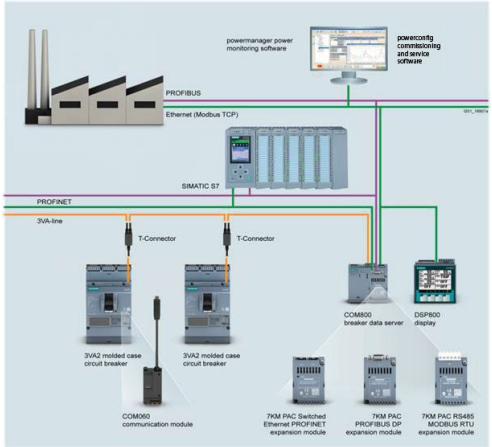

Disparadores	Características dos Disparadores	
ETU320 - LI	Proteções ajustáveis de sobrecorrente I_r e I_i	H L
ETU330 - LIG	Proteções ajustáveis de sobrecorrente I_r, I_i, e falta à terra I_g	H M
ETU350 - LSI	Proteção de sobrecarga I_r e curto-retardo I_{sd} ajustáveis e curto-circuito I_i fixo	H N
ETU550 - LSI Com função de medição de corrente e comunicação integrada [5]	Proteções ajustáveis de sobrecorrente I_r, I_{sd} e I_i	J P
ETU560 - LSIG Com função de medição de corrente e comunicação integrada [4] [5]	Proteções ajustáveis de sobrecorrente I_r, I_{sd} e I_i	J Q
ETU850 - LSI Com função de medição de corrente, tensão, potência, energia, frequência e comunicação integrada [4] [5]	Proteções ajustáveis de sobrecorrente I_r, I_{sd} e I_i	K P
ETU860 - LSIG Com função de medição de corrente, tensão, potência, energia, frequência e comunicação integrada [5]	Proteções ajustáveis de sobrecorrente I_r, I_{sd}, I_i, e falta à terra I_g	K Q

Dimensões (mm)

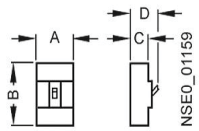

Tipo	Tamanho	A	B	C	D
3VA20	100 A	105	181	83	107
3VA21	160 A	105	181	83	107
3VA22	250 A	105	181	83	107
3VA23	400 A	138	248	107	137
3VA24	630 A	138	248	107	137
3VA25 / 3VA26	1000/1250 A	210	320	120	253

1) Para disjuntores com correntes nominais superiores a 160 A, o fornecimento padrão é borne com conexão por parafuso, para outros tipos de conexões vide em acessórios nas páginas a seguir. 3VA26 é fornecido com 2 conjuntos de 3 polos de barras de conexão.
2) Valores de I_{sd} se aplicam somente para os disparadores LSI e LSIG.
3) Corrente nominal de 500A disponível somente nas ETUs 5 e 8.
4) Para disjuntores 3VA25/3VA26 não disponíveis Classe E e Classe L e não disponiveís os disparadores de sobrecorrente: ETU560 - LSIG (JQ) e ETU850 - LSI (KP). Para disjuntores Classe E nas correntes nominais de 25A a 100A considerar modelos 3VA21...
5) Para parametrização do disjuntor quando não esta disponível em rede e para a função de comunicação e medição é necessário especificar os respectivos acessórios (vide ficha de acessórios para comunicação e medição). Para mais informações (catálogos, manuais, desenhos em CAD e configurador eletrônico) acesse o site: www.siemens.com.br/3VA

As informações aqui contidas correspondem ao estado atual da técnica, e estarão sujeitas a alterações

Disjuntores em caixa moldada 3VA2

Proteção de motores

Tipo / polos	Disjuntor 3VA21 / 3VA22 / 3VA23 / 3VA24 / 3VA25 3 polos
Tensão nominal de utilização - U_e	690 VCA
Capacidade nominal de interrupção ABNT NBR IEC 60947-2 ABNT NBR IEC 60947-4-1	220 / 240 VCA - **até 110 kA** 380 / 415 VCA - **até 85 kA** 440 VCA - **até 85 kA**

Disjuntor tripolar com disparador eletrônico, proteção de motores, ETU350M LSI
Com proteção ajustável de sobrecarga Ir, retardo ajustável via classe de partida Tc (10A, 10 / 10E, 20 / 20E), proteção ajustável de curto retardo Isd e proteção fixa de curto-circuito instantâneo Ii

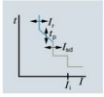

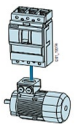

Corrente nominal I_n (A)	Disparador de sobrecarga I_r (A)	Disparador de curto-circuito I_i(A)	Código do disjuntor
25	10 ... 25	375	**3VA21 25 - ☐MN3☐- 0AA0**
40	16 ... 40	600	**3VA21 40 - ☐MN3☐- 0AA0**
63	25 ... 63	945	**3VA21 63 - ☐MN3☐- 0AA0**
100	40 ... 100	1500	**3VA21 10 - ☐MN3☐- 0AA0**
160	63 ... 160	2400	**3VA22 16 - ☐MN32 - 0AA0**
200	80 ... 200	3000	**3VA22 20 - ☐MN32 - 0AA0**
250	100 ... 250	3750	**3VA23 25 - ☐MN32 - 0AA0**
400	160 ... 400	6000	**3VA24 40 - ☐MN32 - 0AA0**
500	200 ... 500	7500	**3VA24 50 - ☐MN32 - 0AA0**
630	250 ... 630	9450	**3VA25 63- ☐MN32 - 0AA0**
800	320 ... 800	9600	**3VA25 80 - ☐MN32 - 0AA0**

Capacidade nominal de interrupção ($I_{cu} = I_{cs}$):
Classe M - **55 kA** em 380 / 440 VCA 5
Classe H - **110 kA** em 380 / 440 VCA 7

Tipo de conexão:
para cabos 6 | com parafuso 2

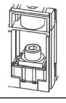

Tipo / polos	Disjuntor 3VA21 / 3VA22 / 3VA23 / 3VA24 / 3VA25 3 Polos
Tensão nominal de utilização - U_e	690 VCA
Capacidade nominal de interrupção ABNT NBR IEC 60947-2 ABNT NBR IEC 60947-4-1	220 / 240 VCA - **até 110 kA** 380 / 415 VCA - **até 85 kA** 440 VCA - **até 85 kA**

Disjuntor tripolar, com disparador eletrônico, proteção de motores, com display, com função de medição, ETU860M [1] LSIG
Com proteção ajustável de sobrecarga Ir (retardo ajustável, seja através da classe de partida Tc (10A, 10 / 10E, 20 / 20E, 30 / 30E) ou diretamente via ajuste de tempo de partida Tp na faixa de 3 ... 30 s a 7,2 x I (dependendo do tamanho)), proteção ajustável de curto retardo Isd, e proteção ajustável de curto-circuito instantâneo Ii, e proteção falta à terra fixa Ig

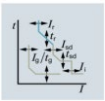

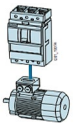

Corrente nominal I_n (A)	Disparador de sobrecarga I_r (A)	Disparador de curto-circuito I_i(A)	Código do disjuntor
25	10 ... 25	75 ... 375	**3VA21 25 - ☐MQ3☐- 0AA0**
40	16 ... 40	120 ... 600	**3VA21 40 - ☐MQ3☐- 0AA0**
63	25 ... 63	189 ... 945	**3VA21 63 - ☐MQ3☐- 0AA0**
100	40 ... 100	300 ... 1500	**3VA21 10 - ☐MQ3☐- 0AA0**
160	63 ... 160	480 ... 2400	**3VA22 16 - ☐MQ32 - 0AA0**
200	80 ... 200	600 ... 3000	**3VA22 20 - ☐MQ32 - 0AA0**
250	100 ... 250	750 ... 3750	**3VA23 25 - ☐MQ32 - 0AA0**
400	160 ... 400	1200 ... 6000	**3VA24 40 - ☐MQ32 - 0AA0**
500	200 ... 500	1500 ... 7500	**3VA24 50 - ☐MQ32 - 0AA0**
630	250 ... 630	1890 ... 9450	**3VA25 63 - ☐MQ32 - 0AA0**
800	320 ... 800	2400 ... 9600	**3VA25 80 - ☐MQ32 - 0AA0**

Capacidade nominal de interrupção ($I_{cu} = I_{cs}$):
Classe M - **55 kA** em 380 / 440 VCA 5
Classe H - **110 kA** em 380 / 440 VCA 7

Tipo de conexão:
para cabos 6 | com parafuso 2

Dimensões (mm)

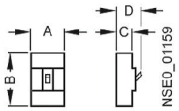

Tipo	Tamanho	A	B	C	D
3VA11	160 A	76.2	130	70	88
3VA12	250 A	105	158	70	88
3VA21	160 A	105	181	83	107
3VA22	250 A	105	181	83	107
3VA23	400 A	138	248	107	137
3VA24	630 A	138	248	107	137
3VA25	1000 A	210	320	120	253

1) Para parametrização do disjuntor quando não esta disponível em rede e para a função de comunicação e medição é necessário especificar os respectivos acessórios (vide ficha de acessórios para comunicação e medição).

Para mais informações (catálogos, manuais, desenhos em CAD e configurador eletrônico) acesse o site: www.siemens.com.br/3VA

Disjuntores em caixa moldada 3VA1 e 3VA2

Proteção de partidas

Tipo / polos	Disjuntor 3VA11 / 3VA12 / 3VA13 / 3VA14 / 3VA15 3 Polos
Tensão nominal de utilização - U_e	690 VCA
Capacidade nominal máxima de interrupção ABNT NBR IEC 60947-2 ABNT NBR IEC 60947-4-1	220 / 240 VCA - **até 100 kA** 380 / 415 VCA - **até 70 kA** 440 VCA - **até 36 kA**

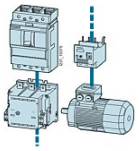

Disjuntor tripolar com disparador magnético, proteção de partidas, sem proteção de sobrecarga, com proteção de curto-circuito ajustável, TM120M AM

Corrente nominal I_n (A)	Disparador de sobrecarga I_r (A)	Disparador de curto-circuito I_i(A)	Código do disjuntor
20	-	140 ... 320	**3VA11 20 - □MH3□ - 0AA0**
32	-	220 ... 510	**3VA11 32 - □MH3□ - 0AA0**
40	-	280 ... 640	**3VA11 40 - □MH3□ - 0AA0**
50	-	350 ... 800	**3VA11 50 - □MH3□ - 0AA0**
63	-	440 ... 1010	**3VA11 63 - □MH3□ - 0AA0**
80	-	560 ... 1280	**3VA11 80 - □MH3□ - 0AA0**
100	-	700 ... 1600	**3VA11 10 - □MH3□ - 0AA0**
125	-	875 ... 2000	**3VA11 12 - □MH3□ - 0AA0**
160	-	1120 ... 2560	**3VA12 16 - □MH32 - 0AA0**
200	-	1200 ... 2800	**3VA12 20 - □MH32 - 0AA0**
250	-	2000 ... 4000	**3VA13 25 - □MH32 - 0AA0**
320	-	2240 ... 4480	**3VA13 32 - □MH32 - 0AA0**
400	-	2400 ... 4800	**3VA14 40 - □MH32 - 0AA0**
500	-	2500 ... 5000	**3VA14 50 - □MH32 - 0AA0**
630	-	5040 ... 9450	**3VA15 63 - □MH32 - 0AA0**
800	-	4800 ... 9600	**3VA15 80 - □MH32 - 0AA0**

Capacidade nominal de interrupção (I_{cu} = I_{cs}):
Classe M 5
Classe H 6

Tipo de conexão:
para cabos 6 — com parafuso 2

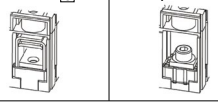

	Classe M em kA					Classe H em kA				
Tensão VCA	**3VA11**	**3VA12**	**3VA13**	**3VA14**	**3VA15**	**3VA11**	**3VA12**	**3VA13**	**3VA14**	**3VA15**
220	85	85	85	85	85	100	100	100	100	110
380	55	55	55	55	55	70	70	70	70	70
440	36	36	55	55	55	55 [1]	36	70	70	70
500	10	15	36	36	36	10	15	55	55	55
690	10	10	7	7	25	10	10	10	10	35

Tipo / polos	Disjuntor 3VA21 / 3VA22 / 3VA23 / 3VA24 3 Polos
Tensão nominal de utilização - U_e	690 VCA
Capacidade nominal máxima de interrupção ABNT NBR IEC 60947-2 ABNT NBR IEC 60947-4-1	220 / 240 VCA - **até 150 kA** 380 / 415 VCA - **até 110 kA** 440 VCA - **até 110 kA**

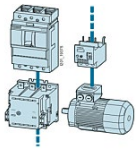

Disjuntor tripolar com disparador eletrônico, proteção de partidas, sem proteção de sobrecarga, com proteção de curto-circuito ajustável, ETU310M I

Corrente nominal I_n (A)	Disparador de sobrecarga I_r (A)	Disparador de curto-circuito I_i(A)	Código do disjuntor
25	-	75 ... 375	**3VA21 25 - 7MS32 - 0AA0**
40	-	120 ... 600	**3VA21 40 - 7MS32 - 0AA0**
63	-	189 ... 945	**3VA21 63 - 7MS32 - 0AA0**
100	-	300 ... 1500	**3VA21 10 - 7MS32 - 0AA0**
160	-	480 ... 2400	**3VA22 16 - 7MS32 - 0AA0**
200	-	600 ... 3000	**3VA22 20 - 7MS32 - 0AA0**
250	-	750 ... 3750	**3VA23 25 - 7MS32 - 0AA0**
400	-	1200 ... 6000	**3VA24 40 - 7MS32 - 0AA0**
500	-	1500 ... 7500	**3VA24 50 - 7MS32 - 0AA0**

Tipo de conexão:
com parafuso 2

Dimensões (mm)

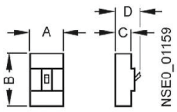

Tipo	Tamanho	A	B	C	D
3VA11	160 A	76.2	130	70	88
3VA12	250 A	105	158	70	88
3VA21	160 A	105	181	83	107
3VA22	250 A	105	181	83	107
3VA13 / 3VA23	400 A	138	248	107	137
3VA14 / 3VA24	630 A	138	248	107	137
3VA15 / 3VA25	1000 A	210	320	120	253

1) Classe H: Disjuntores 3VA11 de 125 A e 160 A capacidade de interrupção Ics = Icu de 36 kA em 440 VCA

Para mais informações (catálogos, manuais, desenhos em CAD e configurador eletrônico) acesse o site: www.siemens.com.br/3VA

As informações aqui contidas
correspondem ao estado atual da técnica,
e estarão sujeitas a alterações

Acessórios para Disjuntores 3VA

Contatos e Bobinas

3VA1 / 3VA2	Contato auxiliar AUX	Contato de alarme TAS	Contato auxiliar adiantado LCS
1NAF/6A/1 slot / HQ	**3VA9988-0AA12**	**3VA9988-0AB12**	**3VA9988-0AA22**
1NAF/10A/2 slots / HP	**3VA9988-0AA11**	**3VA9988-0AB11**	**3VA9988-0AA21**
1NAF/0,3A/1 slot / HQ_el	**3VA9988-0AA13**	**3VA9988-0AB13**	**3VA9988-0AA23**

3VA1 / 3VA2	Contato de alarme de curto-circuito SAS [2] (somente para 3VA1)	Contato de alarme elétrico EAS [3] (somente para 3VA2)	Contato auxiliar AUX / Contato de alarme TAS
1NAF/6A/1 slot / HQ	**3VA9988-0AB32 (3VA10/11)** **3VA9988-0AB34 (3VA12/13/14)**	**3VA9988-0AB22**	2 NC, 1 C, 4 NO
1NAF/0,3A/1 slot / HQ_el	**3VA9988-0AB33 (3VA10/11)** **3VA9988-0AB35 (3VA12/13/14)**	**3VA9988-0AB23**	**Contato auxiliar adiantado LCS** 2 NC, 1 C, 4 NO

Bobina de desligamento à distância STL

3VA1 / 3VA2		
	24 VCA; 24 ... 30 VCC	**3VA9988-0BL30**
	110 ... 127 VCA/CC	**3VA9988-0BL32**
	208 ... 277 VCA 220 ... 250 VCC	**3VA9988-0BL33**

C1 / C2

Bobina de subtensão UVR

3VA1 / 3VA2		
	24 VCC	**3VA9908-0BB11**
	125 ... 127 VCC	**3VA9908-0BB14**
	220 ... 230 VCC	**3VA9908-0BB15**
	24 VCA	**3VA9908-0BB20**
	110 VCA	**3VA9908-0BB23**
	208 ... 230 VCA	**3VA9908-0BB25**

D1 / U< / D2

Aplicação dos blocos de contato auxiliar / alarme, bobina de desligamento à distância / bobina de subtensão

* Para especificação da quantidade máxima de acessórios internos por tamanho de disjuntor, vide catálogo disjuntores 3VA.

Contato auxiliar AUX Contato de alarme TAS Bobina de subtensão UVR Bobina de desligamento à distância STL	Contato auxiliar AUX Contato auxiliar adiantado LCS [1] Contato de alarme TAS Contato de alarme de curto-circuito SAS [2] Contato de alarme elétrico EAS [3]

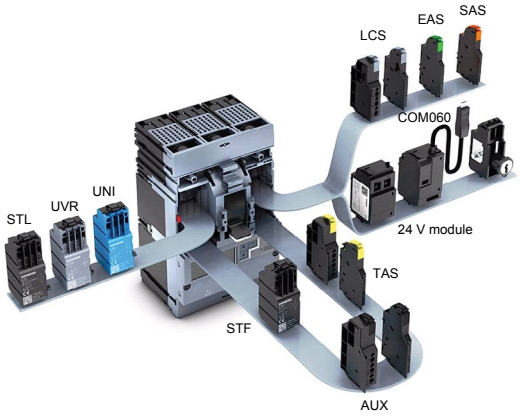

Acionamentos rotativos manuais e acionamentos motorizados

Disjuntor	Acionamento rotativo frontal: Cinza	Acionamento rotativo frontal: Amarelo e vermelho	Acionamento rotativo externo completo (IP 65): Cinza	Acionamento rotativo externo completo (IP 65): Amarelo e vermelho	Acionamento rotativo externo lateral (IP 65): Cinza	Acionamento rotativo externo lateral (IP 65): Amarelo e vermelho
3VA10/11	**3VA9157-0EK11**	**3VA9157-0EK15**	**3VA9157-0FK21**	**3VA9157-0FK25**	**3VA9157-0PK11**	**3VA9157-0PK15**
3VA12	**3VA9257-0EK11**	**3VA9257-0EK15**	**3VA9257-0FK21**	**3VA9257-0FK25**	**3VA9257-0PK11**	**3VA9257-0PK15**
3VA20/21/22	**3VA9267-0EK11**	**3VA9267-0EK15**	**3VA9267-0FK21**	**3VA9267-0FK25**	**3VA9267-0PK11**	**3VA9267-0PK15**
3VA13/14/23/24	**3VA9467-0EK11**	**3VA9467-0EK15**	**3VA9467-0FK21**	**3VA9467-0FK25**	**3VA9467-0PK11**	**3VA9467-0PK15**
3VA15/25/26	**3VA9687-0EK11**	**3VA9687-0EK15**	**3VA9687-0FK21**	**3VA9687-0FK25**	-	-

Acionamento rotativo frontal: Este conjunto acompanha eixo de 300 mm. Para eixo de 600 mm, vide catálogo técnico

Acionamento rotativo externo lateral (IP 65): Este conjunto acompanha eixo de 300 mm. Para eixo de 600 mm, vide catálogo técnico

Acionamento motorizado de montagem lateral MO310

Disjuntor	Tensão de Operação Ue	Código
3VA11	24 ... 60 VCC 42 ... 60 VCA	**3VA9117-0HB10**
	110 ... 230 VCA / 110 ... 250 VCC	**3VA9117-0HB20**

Manopla interna adicional para acionamento rotativo externo

Disjuntor	Cinza	Amarelo e vermelho
3VA10/11/12	**3VA9287-0GC01**	**3VA9287-0GC05**
3VA20/21/22	**3VA9487-0GC01**	**3VA9487-0GC05**
3VA13/14/23/24	**3VA9487-0GC11**	**3VA9487-0GC15**
3VA15/25/26	**3VA9687-0GC01**	**3VA9687-0GC05**

Acionamento motorizado montagem frontal MO320
sem carregamento de mola

Disjuntor	Tensão de Operação Ue	Código
3VA11	24 ... 60 VCC	**3VA9157-0HA10**
3VA12		**3VA9257-0HA10**
3VA20/21/22		**3VA9267-0HA10**
3VA13/14/23/24		**3VA9467-0HA10**
3VA11	110 ... 230 VCA / 110 ... 250 VCC	**3VA9157-0HA20**
3VA12		**3VA9257-0HA20**
3VA20/21/22		**3VA9267-0HA20**
3VA13/14/23/24		**3VA9467-0HA20**

Acionamento motorizado montagem frontal SEO520
com carregamento de mola

Disjuntor	Tensão de Operação Ue	Sem comunicação	Com comunicação
3VA20/21/22	24 VCC	**3VA9267-0HC10**	**3VA9267-0HC15**
	42 ... 60 VCA/VCC	**3VA9267-0HC20**	
	110 ... 230 VCA / 110 ... 250 VCC	**3VA9267-0HC30**	**3VA9267-0HC35**
3VA23/3VA24	24 VCC	**3VA9467-0HC10**	**3VA9467-0HC15**
	42 ... 60 VCA/VCC	**3VA9467-0HC20**	-
	110 ... 230 VCA / 110 ... 250 VCC	**3VA9467-0HC30**	**3VA9467-0HC35**

1) Não aplicável ao 3VA10
2) Contato de curto-circuito SAS, para sinalização de disparo por curto-circuito (somente para disjuntores 3VA11 e 3VA12).
3) Contato de alarme elétrico EAS, sinaliza disparos causados por sobrecarga (L), curto-circuito (I), falta à terra (G) e disparos causados por correntes residuais através do RCD820. Somente para 3VA2
Para mais informações (catálogos, manuais, desenhos em CAD e configurador eletrônico) acesse o site: www.siemens.com.br/3VA

Acessórios para Disjuntores 3VA

Base plug-in e conjunto de extração

Base plug-in
Não acompanha o conector de circuito auxiliar, deve ser pedido separadamente com o código 3VA9987-0KP80

3VA11	**3VA9113-0KP00**
3VA12	**3VA9213-0KP00**
3VA20/21/22	**3VA9123-0KP00**
3VA13/14/23/24	**3VA9323-0KP00**

Conjunto de extração
- A manivela para extração do disjuntor não acompanha este conjunto, deve ser pedida separadamente com o código: 3VA9987-0KD81
- Não acompanha o conector de circuito auxiliar, deve ser pedido separadamente com o código 3VA9987-0KD80

3VA12	**3VA9213-0KD00**
3VA20/21/22	**3VA9123-0KD00**
3VA13/14/23/24	**3VA9323-0KD00**

Manivela de extração
Não acompanha o kit de extração, deve ser adquirido a parte

3VA1 e 3VA2	**3VA9987-0KD81**

Link de comunicação p/ conjunto de extração
*composto de kit com cabos e 3 contatos de sinalização de posição

Para disjuntores 3VA2 com ETU5 / ETU8 com comunicação	**3VA9987-0KC00**

Contato de sinalização de posição para montagem plug-in ou extraível
*Posição teste somente para conjunto de extração

3VA1 e 3VA2 Posições: Conectado - Teste - Desconectado	**3VA9987-0KB00**

Conector para circuito auxiliar

Para base plug-in Para conjunto de extração	**3VA9987-0KP80** **3VA9987-0KD80**

Bornes de conexão para cabos circulares, para base plug-in e conjunto de extração

	Borne de conexão com terminal para condutor auxiliar		Borne de condutor circular, 2 cabos c/ borne para condutor auxiliar		Borne de condutor circular, 6 cabos	
3VA11	(25 ... 150mm²)	**3VA9153-0JC12**	-	**-**	(6 x 1,5 ... 35mm²)	**3VA9153-0JF60**
3VA12	(50 ... 240mm²)	**3VA9253-0JC13**	(2 x 25 ... 150mm²)	**3VA9253-0JC22**	(6 x 1,5 ... 35mm²)	**3VA9253-0JF60**
3VA20/21/22	(50 ... 240mm²)	**3VA9263-0JC13**	(2 x 25 ... 150mm²)	**3VA9263-0JC22**	(6 x 1,5 ... 35mm²)	**3VA9263-0JF60**
3VA13/14/23/24	-	**-**	(2 x 70 ... 300mm²)	**3VA9483-0JC23**	(6 x 1,5 ... 35mm²)	**3VA9383-0JF60**

Dispositivos para comunicação e medição

Módulo de comunicação COM060
*acompanha 1 conector tipo T

3VA20/21/22	**3VA9187-0TB10**
3VA23/24/25/26	**3VA9387-0TB10**

Concentrador de dados para 3VA2 Ethernet (Modbus TCP)
*acompanha 2 resistores terminais

COM100 - p/ 1 disjuntor	**3VA9987-0TA20**
COM800 - p/ até 8 disjuntores	**3VA9987-0TA10**

Dispositivos de teste para 3VA2
Também para parametrização da ETU5 e ETU8 com display quando não esta disponível a tensão auxilar 24Vcc (via COM060, EFB300 ou Modulo 24Vcc)

TD300 [1)]	**3VA9987-0MA10**
TD500 [1)]	**3VA9987-0MB10**

Cabo de comunicação COM800/COM100 para 3VA2

0,4 m de comprimento	**3VA9987-0TC10**
1 m de comprimento	**3VA9987-0TC20**
2 m de comprimento	**3VA9987-0TC30**
4 m de comprimento	**3VA9987-0TC40**

Display externo DSP800
*exibe dados de até 8 disjuntores

3VA2	**3VA9987-0TD10**

Módulo de expansão externo - EFB300 [2)]
*acompanha cabo de 1,5 m para conexão com o disjuntor

3VA2	**3VA9987-0UA10**

Módulo de expansão 7KM PAC para COM800/COM100 para 3VA2

PROFIBUS DP	**7KM9300-0AB01-0AA0**
PROFINET	**7KM9300-0AE02-0AA0**
MODBUS RTU RS485	**7KM9300-0AM00-0AA0**

Transformador de corrente externo para condutor N

In = 25 ... 150 A	**3VA9007-0NA10**
In = 160 ... 250 A	**3VA9107-0NA10**
In = 400 ... 630 A	**3VA9307-0NA10**

Cabo de conexão para EFB300

3VA2 - 1,5 m comprimento	**3VA9987-0UB10**
3VA2 - 3,0 m comprimento	**3VA9987-0UB20**

Cabo para extensão da conexão entre COM060 e conector tipo T (opcional)

0,4m de comprimento	**3VA9987-0TF20**
0,8m de comprimento	**3VA9987-0TF10**

Módulo 24Vcc
Para energização da ETU (quando não utilizado COM060 ou EFB300)

3VA20/21/22	**3VA9187-0TB50**
3VA23/24/25/26	**3VA9387-0TB50**

1) Com a TD300 é possível realizar testes de trip nas ETUs 3, 5 e 8 e parametrizar as ETUs 5 e 8. Com a TD500 é possível realizar testes nas proteções disponíveis no disjuntor, sendo L,S,I,N ou G, além dos testes de transformador e teste de medição.
2) Recebe informações da ETU através de um cabo de conexão e estas informações podem ser usadas em até 4 saídas digitais para saída de informações (configurável), 1 entrada digital e interface S0, possui também a função ZSI, o que faz possível a seletividade lógica entre os disjuntores 3VA2.

Para mais informações (catálogos, manuais, desenhos em CAD e configurador eletrônico) acesse o site: www.siemens.com.br/3VA

As informações aqui contidas correspondem ao estado atual da técnica, e estarão sujeitas a alterações

Acessórios para Disjuntores 3VA

Bloqueio e intertravamento

Dispositivo de bloqueio por cadeado

3VA10/11/12	**3VA9088-0LB10**
3VA13/14/20/21/22/23/24	**3VA9388-0LB10**
3VA15/25/26	**3VA9588-0LB10**

Intertravamento traseiro com haste - para até dois disjuntores

Para execução fixa - 3VA até 630 A	**3VA9088-0VM10**
Para base plug-in e conjunto de extração - 3VA até 630 A	**3VA9088-0VM30**
Para todas execuções - 3VA15/25	**3VA9588-0VM10**

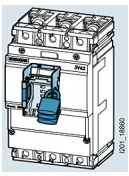

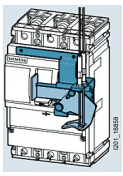

Módulo para intertravamento por cabo Bowden
(Um para cada disjuntor, necessário encomendar cabo separado)

3VA11	**3VA9157-0VF10**
3VA12	**3VA9257-0VF10**
3VA20/21/22	**3VA9167-0VF10**
3VA13/14/23/24	**3VA9367-0VF10**
3VA15/25/26	**3VA9587-0VF10**

Cabo Bowden para intertravamento
(Um cabo para dois disjuntores 3VA, necessário encomendar separado o módulo para intertravamento)

Comprimento - 0,6 m	**3VA9980-0VC10**
Comprimento - 1,0 m	**3VA9980-0VC20**
Comprimento - 1,5 m	**3VA9980-0VC30**

Intertravamento frontal
(Para dois disjuntores; kit completo)

3VA11	**3VA9158-0VF30**
3VA12	**3VA9258-0VF30**
3VA20/21/22	**3VA9168-0VF30**
3VA13/14/23/24	**3VA9368-0VF30**

Bloqueio por chave (tipo Ronis)
Para 3VA11 e 12 / 3VA20 a 24

Chave tipo 1	**3VA9980-0VL10**
Chave tipo 3	**3VA9980-0VL30**
Chave tipo 4	**3VA9980-0VL40**

Kit adaptador p/ montagem de bloqueio por chave (tipo Ronis) no compartimento de acessórios do disjuntor [1)]

3VA11	**3VA9157-0LF10**
3VA12	**3VA9257-0LF10**
3VA20/21/22	**3VA9167-0LF10**
3VA13/14/23/24	**3VA9367-0LF10**
3VA15/25/26	**3VA9587-0LF10**

Adaptador para bloqueio por chave - necessário especificar chave
Para 3VA11 a 3VA14, 3VA20 a 3VA24

p/ acionamento rotativo	**3VA9980-0LF20**
p/ conjunto de extração	**3VA9980-0LF40**
p/ acionamento rotativo 3VA15/25/26	**3VA9680-0LF20**

Tecnologia de conexão

Disjuntor	Borne de conexão para cabos Conexão para cabos de Cu		Borne para condutor circular Conexão para cabos de Cu/Al	
3VA10/11	–	–	(1,5 ... 10 mm²)	**3VA9113-0JB10**
3VA10/11	(1,5 ... 70 mm²)	**3VA9153-0JA11**	(10 ... 95 mm²)	**3VA9113-0JB11**
3VA12	(6 ... 120 mm²)	**3VA9253-0JA11**	(35 ... 185 mm²)	**3VA9253-0JB12**
3VA12	(50 ... 185 mm²)	**3VA9253-0JA12**	-	**-**
3VA20/21/22	(6 ... 120 mm²)	**3VA9163-0JA12**	(1,5 ... 50 mm²)	**3VA9103-0JB11**
3VA20/21/22	(25 ... 185 mm²)	**3VA9263-0JA12**	(16 ... 185 mm²)	**3VA9263-0JB12**
3VA13/14/23/24	(35 ... 300 mm²)	**3VA9483-0JA13**	(50 ... 300 mm²)	**3VA9383-0JB13**
3VA15/25	–	–	2 x (120 ... 300 mm²)	**3VA9503-0JB23** [2)]

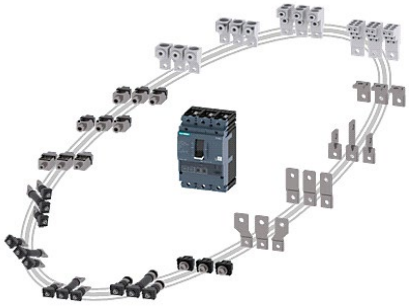

Disjuntor	Bornes de conexão traseira por parafuso		Bornes de conexão traseira plana	
3VA10/11	(Ø=M8)	**3VA9113-0QF00**	(L=16MM)	**3VA9113-0QE00**
3VA12	(Ø=M10)	**3VA9213-0QF00**	(L=22MM)	**3VA9213-0QE00**
3VA20/21/22	(Ø=M10)	**3VA9203-0QF00**	(L=22MM)	**3VA9203-0QE00**
3VA13/14/23/24	(Ø=M12)	**3VA9403-0QF00**	(L=29,4MM)	**3VA9403-0QE00**

Disjuntor	Borne de conexão para cabos circulares, grande [3)]		Borne para condutor circular, 2 cabos [3)]		Borne para condutor circular, 6 cabos [3)]	
3VA10/11	(25 ... 150 mm²)	**3VA9113-0JJ12**	-	**-**	(6 x 1,5 ... 35 mm²)	**3VA9113-0JF60**
3VA12	(50 ... 240 mm²)	**3VA9213-0JJ13**	(2 x 25 ... 150 mm²)	**3VA9213-0JJ22**	(6 x 1,5 ... 35 mm²)	**3VA9213-0JF60**
3VA20/21/22	(50 ... 240 mm²)	**3VA9223-0JJ13**	(2 x 25 ... 150 mm²)	**3VA9223-0JJ22**	(6 x 1,5 ... 35 mm²)	**3VA9223-0JF60**
3VA13/14/23/24	-	**-**	(2 x 70 ... 300 mm²)	**3VA9403-0JJ23**	(6 x 1,5 ... 35 mm²)	**3VA9303-0JF60**

1) Para utilização do kit adaptador, é necessário ter o bloqueio por chave (Chave tipo Ronis).

2) Conjunto: 3 bornes + cobertura padrão para bornes

3) Incluso no escopo de fornecimento: 3 bornes individuais e 1 cobertura estendida para bornes

Para mais informações (catálogos, manuais, desenhos em CAD e configurador eletrônico) acesse o site: www.siemens.com.br/3VA

Acessórios para Disjuntores 3VA

Componentes de proteção e tecnologia de conexão

Disjuntor		Cobertura padrão para bornes do disjuntor	Cobertura estendida para bornes do disjuntor
3VA10/11	1 polo	**3VA9111-0WD10**	**3VA9111-0WF10**
3VA10/11	2 polos	**3VA9111-0WD20**	**3VA9111-0WF20**
3VA10/11	3 polos	**3VA9111-0WD30**	**3VA9111-0WF30**
3VA12	3 polos	**3VA9211-0WD30**	**3VA9211-0WF30**
3VA20/21/22	3 polos	**3VA9221-0WD30**	**3VA9221-0WF30**
3VA13/14/23/24	3 polos	**3VA9481-0WD30**	**3VA9481-0WF30**

Placa de isolação CC (Ue > 250Vcc) para 3VA1 100A e 160A	
3 polos	**3VA9113-0SG10**

Placa lateral para 3VA1 (In ≥ 100A) para 3VA1 100A e 160A	
2 polos	**3VA9112-0SG20**

Disjuntor	Cobertura padrão para base plug-in e conjunto de extração	Cobertura estendida para base plug-in e conjunto de extração	Moldura para recorte na porta sem ETU (Disjuntores 3 polos)
3VA10/11	**3VA9153-0KB03**	**3VA9153-0KB04**	**3VA9053-0SB10**
3VA12	**3VA9253-0KB03**	**3VA9253-0KB04**	**3VA9253-0SB10**
3VA20/21/22	**3VA9163-0KB03**	**3VA9163-0KB04**	**3VA9163-0SB10**
3VA13/14/23/24	**3VA9353-0KB03**	**3VA9353-0KB04**	**3VA9383-0SB10**
3VA15/25/26	-	-	**3VA9503-0SB10**

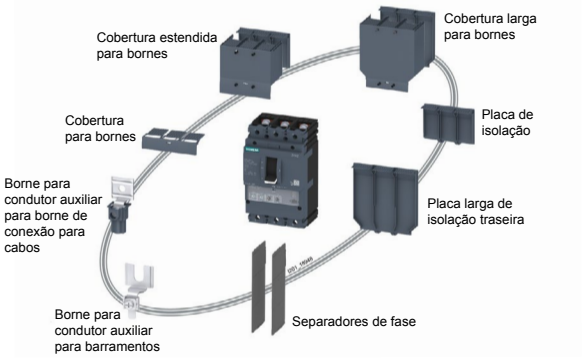

Disjuntor	Moldura para recorte na porta (recorte na porta com ETU) (Disjuntores 3 polos)	Moldura para recorte na porta p/ acionamentos motorizados M0320	Adaptador para montagem em trilho DIN 35mm 3VA1 - 100A e 160A	
3VA10/11	**3VA9053-0SB20**	**3VA9053-0SB20**	**1 polo**	**3VA9181-0SH10**
3VA12	**3VA9253-0SB20**	**3VA9257-0SB30**	**2 polos**	**3VA9182-0SH10**
3VA20/21/22	**3VA9163-0SB20**	**3VA9257-0SB30**	**3 polos**	**3VA9187-0SH10**
3VA13/14/23/24	**3VA9363-0SB20**	**3VA9387-0SB30**	**3 polos** (c/ RCD310 ou RCD510)	**3VA9187-0SH20**
3VA15/25/26	**3VA9503-0SB20**	-	-	-

Disjuntor	Borne de conexão por parafuso [3]		Barra de conexão frontal com separador de fase - 3 polos		Barra larga de conexão frontal com separador de fase - 3 polos	
3VA10/11	(17,5 mm x 6,5 mm)	**3VA9113-0QA00**	(22 mm x 8 mm)	**3VA9153-0QB00**	(30 mm x 8 mm)	**3VA9153-0QC00**
3VA12	(25 mm x 8 mm)	**3VA9213-0QA00**	(25 mm x 8 mm)	**3VA9253-0QB00**	(35 mm x 10 mm)	**3VA9253-0QC00**
3VA20/21/22	(25 mm x 8 mm)	**3VA9203-0QA00**	(32 mm x 10 mm)	**3VA9263-0QB00**	(35 mm x 10 mm)	**3VA9263-0QC00**
3VA13/14/23/24	(35 mm x 10 mm)	**3VA9403-0QA00**	(40 mm x 12,5 mm)	**3VA9483-0QB00**	(60 mm x 12,5 mm)	**3VA9483-0QC00**
3VA15/25	(50 mm x 28 mm)	**3VA9603-0QA00**	(50 mm x 28 mm)	**3VA9603-0QB00**	-	-

Disjuntor	Barra de conexão vertical com separador de fase - 3 polos		Barra de conexão horizontal com separador de fase - 3 polos		Separadores de fase
3VA10/11	(20 mm x 6 mm)	**3VA9153-0QD00**	(22 mm x 8 mm)	**3VA9113-0QG00**	**3VA9152-0WA00**
3VA12	(25 mm x 7 mm)	**3VA9253-0QD00**	(25 mm x 8 mm)	**3VA9213-0QG00**	**3VA9252-0WA00**
3VA20/21/22	(25 mm x 7 mm)	**3VA9263-0QD00**	(32 mm x 10 mm)	**3VA9223-0QG00**	**3VA9262-0WA00**
3VA13/14/23/24	(40 mm x 8 mm)	**3VA9483-0QD00**	(40 mm x 12,5 mm)	**3VA9403-0QG00**	**3VA9482-0WA00**
3VA15/25/26	-	-	-	-	**3VA9602-0WA00**

Módulos de corrente diferencial residual RCD - Aplicável em disjuntores tripolares*

Módulos de corrente residual RCD - 3P* para 3VA1
*** versões TETRAPOLARES sob consulta**

Corrente diferencial residual IΔn = 0,03 - 0,05 - 0,1 - 0,3 - 0,5 - 1 - 3 - 5 A
Tempo de retardo Δt = 0 - 0,06 - 0,15 - 0,3 - 0,5 - 1 - 2 - 3 s

3VA11 - RCD510 - mont lateral [1]	Tensão de operação U_e 127 ... 480 VCA	**3VA9113-0RS20**
3VA11 - RCD520 - mont inferior		**3VA9113-0RL20**
3VA12 - RCD510 - mont lateral [1]		**3VA9213-0RS20**
3VA12 - RCD520 - mont inferior		**3VA9213-0RL20**

Módulos de corrente diferencial RCD - 3P* para 3VA2
*** versões TETRAPOLARES sob consulta**

Corrente diferencial nominal IΔn = 0,03 - 0,05 - 0,1 - 0,3 - 0,5 - 1 - 3 - 5 - 10 - 30 A
Tempo de retardo Δt = 0 - 0,06 - 0,15 - 0,3 - 0,5 - 1 - 2 - 3 - 5 - 10 s

3VA20/21 - RCD820 - mont inferior [2]	Tensão de operação U_e 127 ... 690 VCA	**3VA9123-0RL30**
3VA22 - RCD820 - mont inferior [2]		**3VA9223-0RL30**
3VA23 - RCD820 - mont inferior [2]		**3VA9323-0RL30**
3VA24 - RCD820 - mont inferior [2]		**3VA9423-0RL30**

1) Pode ser montado em disjuntores em caixa moldada e seccionadores com borne de conexão para cabos.
2) O contato auxiliar (AUX) deve ser encomendado separadamente.
3) Incluso no fornecimento de disjuntores com código 3VA....-...32-0AA0.
Para mais informações (catálogos, manuais, desenhos em CAD e configurador eletrônico) acesse o site: www.siemens.com.br/3VA

As informações aqui contidas correspondem ao estado atual da técnica, e estarão sujeitas a alterações

Disjuntores em caixa moldada 3VA27

Proteção em instalações elétricas

Tipo / Polos	Disjuntor 3VA2 3 polos
Tensão nominal de utilização Ue	690 Vca
Norma: ABNT NBR IEC 60947-2	A série de disjuntores 3VA2 é ideal também para atender desafios modernos de distribuição de energia elétrica e pode ser facilmente integrado em sistemas de gerenciamento de energia e de automação de alto nível

DISJUNTORES COM DISPARADOR ELETRÔNICO, ACIONAMENTO POR ALAVANCA, PROTEÇÃO LSI, SOBRECARGA E ISD AJUSTÁVEIS E CURTO-CIRCUITO AJUSTÁVEL, ETU350 - disjuntores tripolares

Corrente nominal In (A)	Disparador de sobrecarga Ir (A) - Ajustáveis	Disparador de curto-circuito Isd ajustável ; Ii (A) - Ajustáveis	Formação de código do disjuntor
800	320 ... 800	1 ... 10 x Ir; 1,5 ... 15 x In	3VA27 80 - ☐AC0☐ - 0AA0
1000	400 ... 1000	1 ... 10 x Ir; 1,5 ... 15 x In	3VA27 10 - ☐AC0☐ - 0AA0
1250	500 ... 1250	1 ... 10 x Ir; 1,5 ... 15 x In	3VA27 12 - ☐AC0☐ - 0AA0
1600	640 ... 1600	1 ... 10 x Ir; 1,5 ... 15 x In	3VA27 16 - ☐AC0☐ - 0AA0

Capacidade nominal de interrupção Icu = Ics	Classe M - 55 kA em 380 / 440 Vca; 36 kA em 500 Vca	5
	Classe H - 85 kA em 380 / 440 Vca; 55 kA em 500 Vca	6
	Classe C - 110 kA em 380 / 440 Vca; 85 kA em 500 Vca	7

DISJUNTORES COM DISPARADOR ELETRÔNICO, ACIONAMENTO COM CARREGAMENTO DE MOLA, PROTEÇÃO LSI, SOBRECARGA E ISD AJUSTÁVEIS E CURTO-CIRCUITO FIXO, ETU350 - disjuntores tripolares

Corrente nominal In (A)	Disparador de sobrecarga Ir (A) - Ajustáveis	Disparador de curto-circuito Isd[2]; Ii (A) - ajustáveis	Formação de código do disjuntor
800	320 ... 800	1 ... 10 x Ir; 1,5 ... 15 x In	3VA27 80 - ☐AC0☐ - 0AA0
1000	400 ... 1000	1 ... 10 x Ir; 1,5 ... 15 x In	3VA27 10 - ☐AC0☐ - 0AA0
1250	500 ... 1250	1 ... 10 x Ir; 1,5 ... 15 x In	3VA27 12 - ☐AC0☐ - 0AA0
1600	640 ... 1600	1 ... 10 x Ir; 1,5 ... 15 x In	3VA27 16 - ☐AC0☐ - 0AA0

Capacidade nominal de interrupção Icu = Ics	Classe M - 55 kA em 380 / 440 Vca; 36 kA em 500 Vca	1
	Classe H - 85 kA em 380 / 440 Vca; 55 kA em 500 Vca	2
	Classe C - 110 kA em 380 / 440 Vca; 85 kA em 500 Vca	3

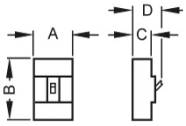

	Dimensões (mm) - 3VA27
A	210
B	320
C	171 (alavanca) 183 (carregamento de mola)
D	225

Tipos de conexões

Conexões traseiras verticais	1
Conexões traseiras horizontais	2
Conexões frontais por parafusos	3
Barras frontais estendidas	5
Barras frontais largas	6

Visão geral dos acessórios

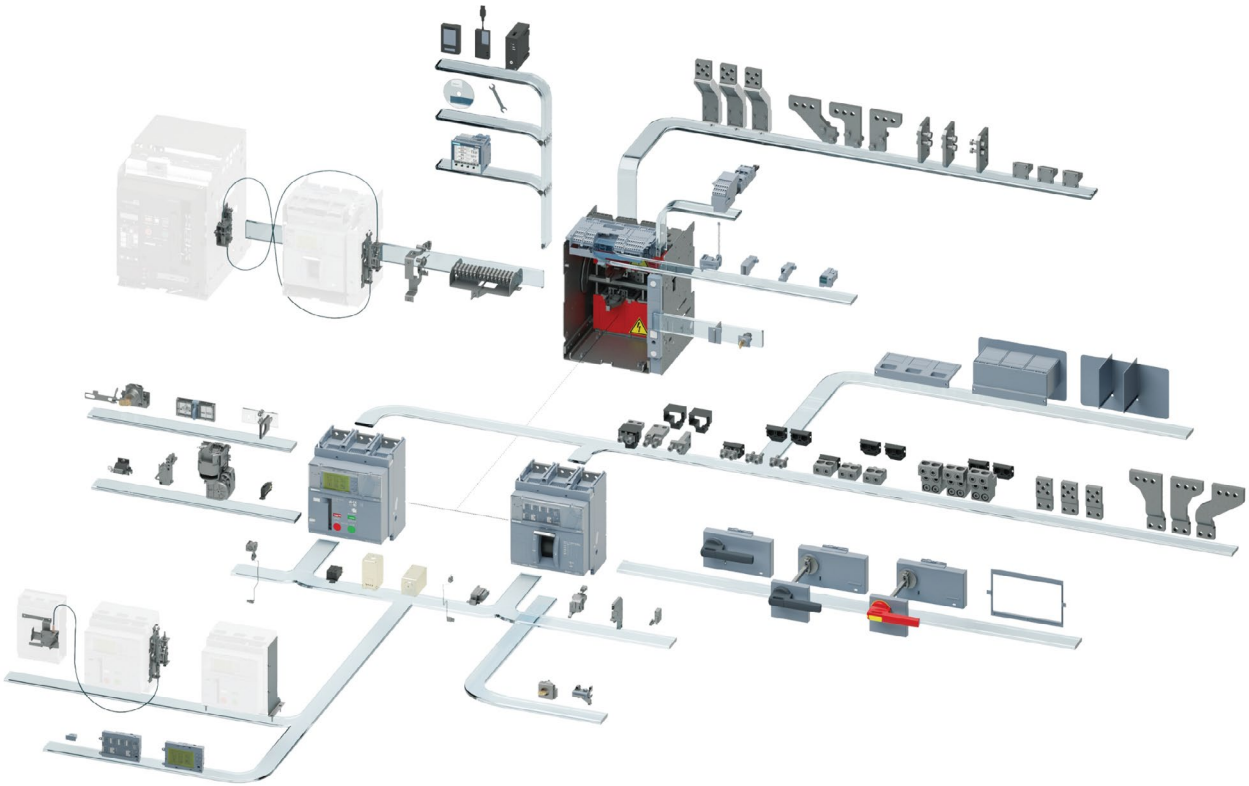

Disjuntores em caixa moldada 3VA27

Proteção em instalações elétricas

Tipo / Polos	Disjuntor 3VA2 3 polos
Tensão nominal de utilização Ue	690 Vca
Norma: ABNT NBR IEC 60947-2	A série de disjuntores 3VA2 é ideal também para atender desafios modernos de distribuição de energia elétrica e pode ser facilmente integrado em sistemas de gerenciamento de energia e de automação de alto nível

DISJUNTORES COM DISPARADOR ELETRÔNICO, ACIONAMENTO MANUAL FRONTAL, FIXO E EXTRAÍVEL, PROTEÇÕES LI, LSI E LSIG, SOBRECARGA, ISD E CURTO-CIRCUITO AJUSTÁVEIS, ETU SÉRIE 3 E 6 - disjuntores tripolares - Já instalados com contatos auxiliares 4NAF e contato de alarme 1NAF

Corrente nominal In (A)	Disparador de sobrecarga Ir (A) - Ajustáveis	Disparador de curto-circuito Isd (A) e Ii (A) ajustáveis	Formação de código do disjuntor Execução fixa	Formação de código do disjuntor Execução extraível
800	320 ... 800	1 ... 10 x Ir; 1,5 ... 15 x In	3VA27 80 - □ □ □ 0 □ - □ A □ □	3VA27 80 - □ □ □ 3 □ - □ A □ □
1000	400 ... 1000	1 ... 10 x Ir; 1,5 ... 15 x In	3VA27 10 - □ □ □ 0 □ - □ A □ □	3VA27 10 - □ □ □ 3 □ - □ A □ □
1250	500 ... 1250	1 ... 10 x Ir; 1,5 ... 15 x In	3VA27 12 - □ □ □ 0 □ - □ A □ □	3VA27 12 - □ □ □ 3 □ - □ A □ □
1600	640 ... 1600	1 ... 10 x Ir; 1,5 ... 15 x In	3VA27 16 - □ □ □ 0 □ - □ A □ □	3VA27 16 - □ □ □ 3 □ - □ A □ □

Capacidade nominal de interrupção (Icu - Ics) para disjuntor com ALAVANCA			
Classe M - 55 kA em 380 / 440 Vca; 36 kA em 500 Vca		5	5
Classe H - 85 kA em 380 / 440 Vca; 55 kA em 500 Vca		6	6
Classe C - 110 kA em 380 / 440 Vca; 85 kA em 500 Vca		7	7
Disparadores			
Versões	**Proteções**		
Seccionador	–	5 A A	5 A A
ETU320	LI	A B	A B
ETU350	LSI	A C	A C
ETU360	LSIG	A D	A D
ETU650	LSI	E	E
ETU660	LSIG	F	F
Funcionalidades - Aplicável para ETUs série 6			
Com display, sem comunicação e sem função de medição		A	A
Com display e comunicação e sem função de medição		B	B
Com display, comunicação e função básica de medição inferior		C	C
Com display, comunicação e função básica de medição superior		D	D
Com display, comunicação e função avançada de medição inferior		E	E
Com display, comunicação e função avançada de medição superior		F	F
Conexões			
Conexões traseiras verticais		1	1
Conexões traseiras horizontais		2	2
Conexões frontais por parafusos		3	-
Barras frontais estendidas		5	5
Barras frontais largas		6	6
Conexões traseiras barras largas		-	7
Acessórios (instalados)			
Para disjuntores com alavanca - Todas opções abaixo já incluem no fornecimento contatos auxiliares 4NAF e contato de alarme S24 1NAF (ativado apenas pela ETU)			
Padrão, com apenas contato de alarme S24 e contatos auxiliares		0	0
Contato de alarme TAS [2] + contato de alarme S25 [3]		1	1
Dois contatos auxiliares adiantados S26		2	2
Contato de alarme TAS [2] + contato de alarme S25 [3] + contato auxiliar adiantado S26		3	3
Para disjuntores com alavanca			
Bobina de subtensão UVR [1]	Sem bobina UVR	A	A
	24 VCA/VCC	B	B
	110 ... 120 VCA/VCC	F	F
	120 ... 127 VCA/VCC	G	G
	220 ... 240 VCA/VCC	H	H
Bobina de desligamento ST [1]	Sem bobina ST	0	0
	24 VCA/VCC	1	1
	110 ... 120 VCA/VCC	5	5
	120 ... 127 VCA/VCC	6	6
	220 ... 240 VCA/VCC	7	7

1) Vide catálogo para outras tensões e 2ª bobina de desligamento.
2) Contato de alarme TAS é acionado quando o disjuntor vai para posição de TRIP independente da causa.
3) Contato de alarme S25 é acionado apenas quando o disjuntor vai para posição de TRIP devido ação da bobina de desligamento ou subtensão.

Para demais informações vide catálogo LV10 disponível no site www.siemens.com.br/3va.

As informações aqui contidas
correspondem ao estado atual da técnica,
e estarão sujeitas a alterações

Disjuntores em caixa moldada 3VA27

Proteção em instalações elétricas

Tipo / Polos	Disjuntor 3VA2 3 polos
Tensão nominal de utilização Ue	690 Vca
Norma: ABNT NBR IEC 60947-2	A série de disjuntores 3VA2 é ideal também para atender desafios modernos de distribuição de energia elétrica e pode ser facilmente integrado em sistemas de gerenciamento de energia e de automação de alto nível

DISJUNTORES COM DISPARADOR ELETRÔNICO, ACIONAMENTO POR CARREGAMENTO DE MOLA, FIXO E EXTRAÍVEL, PROTEÇÕES LI, LSI E LSIG, SOBRECARGA,ISD E CURTO-CIRCUITO AJUSTÁVEIS, ETU SÉRIE 3 E 6 - disjuntores tripolares - Já instalados com contatos auxiliares 4NAF e contato de alarme 1NAF

Corrente nominal In (A)	Disparador de sobrecarga Ir (A) - Ajustáveis	Disparador de curto-circuito Isd (A) e Ii (A) ajustáveis	Formação de código do disjuntor Execução fixa	Formação de código do disjuntor Execução extraível
800	320 ... 800	1 ... 10 x Ir; 1,5 ... 15 x In	3VA27 80 - □ □ □ 0 □ - □ □ □ □	3VA27 80 - □ □ □ 3 □ - □ □ □ □
1000	400 ... 1000	1 ... 10 x Ir; 1,5 ... 15 x In	3VA27 10 - □ □ □ 0 □ - □ □ □ □	3VA27 10 - □ □ □ 3 □ - □ □ □ □
1250	500 ... 1250	1 ... 10 x Ir; 1,5 ... 15 x In	3VA27 12 - □ □ □ 0 □ - □ □ □ □	3VA27 12 - □ □ □ 3 □ - □ □ □ □
1600	640 ... 1600	1 ... 10 x Ir; 1,5 ... 15 x In	3VA27 16 - □ □ □ 0 □ - □ □ □ □	3VA27 16 - □ □ □ 3 □ - □ □ □ □

Capacidade nominal de interrupção (Icu - Ics) para disjuntor com CARREGAMENTO DE MOLA			
Classe M - 55 kA em 380 / 440 Vca; 36 kA em 500 Vca		1	1
Classe H - 85 kA em 380 / 440 Vca; 55 kA em 500 Vca		2	2
Classe C - 110 kA em 380 / 440 Vca; 85 kA em 500 Vca		3	3
Disparadores			
Versões	**Proteções**		
Seccionador	–	1 A A	1 A A
ETU320	LI	A B	A B
ETU350	LSI	A C	A C
ETU360	LSIG	A D	A D
ETU650	LSI	E	E
ETU660	LSIG	F	F
Funcionalidades - Aplicável para ETUs série 6			
Com display, sem comunicação e sem função de medição		A	A
Com display e comunicação e sem função de medição		B	B
Com display, comunicação e função básica de medição inferior		C	C
Com display, comunicação e função básica de medição superior		D	D
Com display, comunicação e função avançada de medição inferior		E	E
Com display, comunicação e função avançada de medição superior		F	F
Conexões			
Conexões traseiras verticais		1	1
Conexões traseiras horizontais		2	2
Conexões frontais por parafusos		3	-
Barras frontais estendidas		5	5
Barras frontais largas		6	6
Conexões traseiras barras largas		-	7
Acessórios (instalados)			
Para disjuntores com carregamento de mola			
Motor para carregamento de mola [1]	Sem motor[1]	0	0
	24 ... 30 VCA/VCC	1	1
	110 VCA/VCC	3	3
	220 ... 240 VCA/VCC	4	4
Bobina de fechamento à distância CC [2]	Sem bobina CC	A	A
	24 VCA/VCC	B	B
	110 ... 120 VCA/VCC	F	F
	120 ... 127 VCA/VCC	G	G
	220 ... 240 VCA/VCC	H	H
Bobina de subtensão UVR [2]	Sem bobina UVR	A	A
	24 VCA/VCC	B	B
	110 ... 120 VCA/VCC	F	F
	120 ... 127 VCA/VCC	G	G
	220 ... 240 VCA/VCC	H	H
Bobina de desligamento ST [2]	Sem bobina ST	0	0
	24 VCA/VCC	1	1
	110 ... 120 VCA/VCC	5	5
	120 ... 127 VCA/VCC	6	6
	220 ... 240 VCA/VCC	7	7

1) Para carregamento motorizado deve-se especificar a bobina de fechamento separadamente. Verificar catálogo LV10 para outras tensões de motores.
2) Vide catálogo para outras tensões e 2ª bobina de desligamento.

Para demais informações vide catálogo LV10 disponível no site www.siemens.com.br/3va.

As informações aqui contidas
correspondem ao estado atual da técnica,
e estarão sujeitas a alterações

Acessórios para Disjuntores 3VA27

Acessórios 3VA27 (instalados)

Formação do código: 3VA27 □□ □□□□□ - □□□□ - Z Complementação do tipo ("Z"): □ □ □ + □ □ □ + □ □ □ + □ □ □ + □ □ □

Acessório:	Descrição	Complementação do tipo ("Z")
Módulo de comunicação COM040	PROFIBUS	F 0 2
Módulo de comunicação COM041	PROFINET	F 0 3
Módulo de comunicação COM043	MODBUS TCP	F 1 1
Módulo de comunicação COM042	MODBUS RTU	F 1 2
Módulo Digital de I/O IOM40	2 inputs / 2 outputs	K 5 6
Módulo fonte para conexão de componentes de comunicação [1]	110 - 240 VAC / VCC	F 2 6
Bloqueio por chave pos. OFF para disjuntor fixo ou extraível com carregamento de mola	Chave tipo Ronis	S 0 8
Bloqueio por cadeado pos. OFF para disjuntor fixo ou extraível com carregamento de mola [2]	Plástico, até 3 cadeados de 4mm	S 2 2
Bloqueio por cadeado pos. OFF para disjuntor fixo ou extraível com carregamento de mola [2]	Metal, até 2 cadeados de 8mm	S 0 7
Bloqueio por cadeado pos. ON e/ou OFF para disjuntor fixo ou extraível com carregamento de mola [2]	Plástico, até 3 cadeados de 4mm	S 4 2
Bloqueio por cadeado pos. OFF para disjuntor fixo ou extraível com carregamento de mola [2]	Metal, até 2 cadeados de 8mm	S 4 4
Bloqueio por chave para conjunto de extração	Chave tipo Ronis	R 7 8
Bloqueio por cadeado para conjunto de extração	Até 3 cadeados de 8mm	R 6 5
Contador de manobras para disjuntor motorizado	5 dígitos	C 0 1
Moldura para disjuntor na porta do painel [3]	Proteção IP30	T 3 0

Acessórios (à parte)

Acionamentos para disjuntores com ALAVANCA

	Acionamento rotativo frontal	
	Padrão cinza	3VW9727-0EK11
	Manopla de emergência vermelho e amarelo	3VW9727-0EK15
	Acionamento rotativo externo completo	
	Padrão cinza	3VW9727-0FK21
	Manopla de emergência vermelho e amarelo	3VW9727-0FK25

Coberturas para terminais dos disjuntores fixos

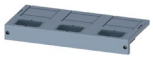	Tripolar padrão, 2 unidades	3VW9723-0WD30
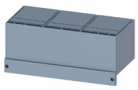	Tripolar estendida, 2 unidades	3VW9723-0WF30

Dispositivos de bloqueio para disjuntor com ALAVANCA

	Dispositivo de bloqueio com cadeado na posição OFF	3VW9727-0LB10[6]
	Dispositivo de bloqueio por chave tipo RONIS na posição OFF para disjuntor sem acionamento rotativo	3VW9727-0LF10[6]
	Dispositivo de bloqueio por chave tipo RONIS na posição OFF para acionamento rotativo	3VW9727-0VL10

Transformador de corrente externo para condutor N

	Utilizado com ETUs: 320, 350, 360, 650 e 660	3VW9011-0AA30

Dispositivos de teste para 3VA27

	TD310	3VW9011-0AT32
	TD410 [4]	3VW9011-0AT34
	TD420 [5]	3VW9011-0AT33

Módulo externo de I/O IOM300

	11 inputs e 10 outputs	3VW99011-0AT20

Dispositivos de intertravamento com cabo Bowden (2m)

	Versão para disjuntor fixo (Um por disjuntor) Necessário complemento Z no código do disjuntor: S56 para fixação do disjuntor pela base ou S57 para fixação traseira do disjuntor	3VW9011-0BB21
	Versão para disjuntor extraível (Um por disjuntor)	3VW9011-0BB22

1) Acessório que substitui o módulo de conexão padrão de 24VCC para módulo de 110-240 VAC/VCC.
2) Disponíveis também versão para até 1 cadeado. Vide catálogo LV10.
3) Disponível também cobertura protetora IP54. Vide catálogo código 3VW9011-0AP03.
4) Dispositivo apenas para paramentrização das ETUs série 3 e 6 via Powerconfig.
5) Dispositivo de teste e parametrização das ETUs via Powerconfig.
6) Acessório utilizado em disjuntores sem acionamento externo.

Para demais informações sobre outros acessórios vide catálogo LV10 disponível no site www.siemens.com.br/3va.

As informações aqui contidas correspondem ao estado atual da técnica, e estarão sujeitas a alterações

Disjuntores Abertos 3WL

Estratégia de Estoque

Modelos de Estoque - Fixo Horizontal [1)]

Tamanho	Correntes nominais In (A)	Capacidade de interrupção de curto-circuito (kA) - 500 V	Disparador Eletrônico de Sobrecorrente (ETU)	Código SAP
1	1000	**55**	ETU45B (C/ CubicleBUS) - LSIN	**3WL1110-2EB62-1AA4**
1	1250	**55**	ETU45B (C/ CubicleBUS) - LSIN	**3WL1112-2EB62-1AA4**
1	1600	**55**	ETU45B (C/ CubicleBUS) - LSIN	**3WL1116-2EB62-1AA4**
1	2000	**55**	ETU45B (C/ CubicleBUS) - LSIN	**3WL1120-2EB62-1AA4**
2	2500	**66**	ETU45B (C/ CubicleBUS) - LSIN	**3WL1225-2EB62-1AA4**
2	3200	**66**	ETU45B (C/ CubicleBUS) - LSIN	**3WL1232-2EB62-1AA4**
2	4000	**85**	ETU45B (C/ CubicleBUS) - LSIN	**3WL1240-3EB61-1AA4**

1) Modelo de 4000 A somente com execução vertical.

Modelos de Estoque - Extraível Horizontal

Tamanho	Correntes nominais In (A)	Capacidade de interrupção de curto-circuito (kA) - 500 V	Disparador Eletrônico de Sobrecorrente (ETU)	Código SAP
1	1000	**55**	ETU45B (C/ CubicleBUS) - LSIN	**3WL1110-2EB66-1AA4**
1	1250	**55**	ETU45B (C/ CubicleBUS) - LSIN	**3WL1112-2EB66-1AA4**
1	1600	**55**	ETU45B (C/ CubicleBUS) - LSIN	**3WL1116-2EB66-1AA4**
1	2000	**55**	ETU45B (C/ CubicleBUS) - LSIN	**3WL1120-2EB66-1AA4**

Acionamentos Motorizados

Motorizações	Código SAP
24 ... 30 V DC	3WA9111-0AF02
110 ... 125 V DC/110 ... 127 V AC	3WA9111-0AF05
220 ... 250 V DC/208 ... 240 V AC	3WA9111-0AF06

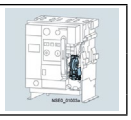

Bobinas Auxiliares

Bobina de Abertura ou Fechamento [1) 2)]	Código SAP
24 ... 30 V DC	3WA9111-0AD02
110 ... 125 V DC/110 ... 127 V AC	3WA9111-0AD05
220 ... 250 V DC/208 ... 240 V AC	3WA9111-0AD06

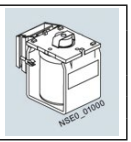

Bobinas Auxiliares

Bobina de Mínima Tensão	Código SAP
24 ... 30 V DC	3WA9111-0AE02
110 ... 125 V DC/110 ... 127 V AC	3WA9111-0AE05
220 ... 250 V DC/208 ... 240 V AC	3WA9111-0AE06

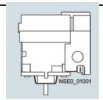

1) Função de abertura ou fechamento é definida pela posição instalada no disjuntor.
2) Se necessário função de abertura e fechamento, comprar duas vezes a mesma referência.

Contatos de Sinalização

Contatos de Sinalização	Código SAP	Observação
CONT MOLA CARREG C20 [1]	3WL9111-0AH08-0AA0	Não pode ser utilizado em conjunto com comunicação.
CONT OK P/ LIGAR C22	3WL9111-0AH01-0AA0	-
CONTADOR DE MANOBRAS C01 [2]	3WL9111-0AH07-0AA0	-
CONT SINAL BOB C26 E C27 [1]	3WL9111-0AH02-0AA0	Não pode ser utilizado em conjunto com comunicação
CONT TRIP K07 [1]	3WL9111-0AH14-0AA0	Não pode ser utilizado em conjunto com comunicação

3WL9111-0AH02-0AA0

1) Necessário adquirir borneira adicional para instalar na posição X7.
2) Necessário ter motorização instalada para utilizar C01.

Acessórios para ETU

Acessórios para ETU	Código SAP
MOD FALTA TERRA ETU45	3WL9111-0AT53-0AA0
DISPLAY PARA ETU45B	3WL9111-0AT81-0AA0
CAPA PROTEC ETU15-55	3WL9111-0AT45-0AA0

3WL9111-0AT81-0AA0

3WL9111-0AT53-0AA0

Molduras

Molduras	Código SAP
MOLDURA P/ PORTA IP41 T40	3WL9111-0AP01-0AA0
MOLDURA P/ PORTA IP55	3WL9111-0AP02-0AA0

Borneiras

Borneiras	Código SAP	Descrição
BORNEIRA P/ DISJUNTOR 3WL FIXO	3WA9111-0AB01	Conector macho
	3WA9111-0AB03	Conector femea fixo
	3WA9111-0AB07	Pino de codificação do conector
BORNEIRA P/ DISJUNTOR 3WL EXTRAIVEL	3WA9111-0AB01	Conector macho
	3WL9111-0AB18-0AA0	Conector femea extraível

Acessórios para comunicação

Comunicação	Código SAP
MOD PROFINET/MODBUS TCP COM35 C/ BSS	3WL9111-0AT66-0AA0
MODULO MEDIÇÃO PLUS	3WL9111-0AT05-0AA0
TP EXTERNO PARA MEDIÇÃO	3WL9111-0BB68-0AA0

3WL9111-0AT66-0AA0

Dispositivos de bloqueio

Dispositivos de bloqueio	Código SAP
DISP BLOQ BOTÕES	3WL9111-0BA21-0AA0
DISP BLOQ CHV CES S01	3WL9111-0BA36-0AA0
KIT TRAVA CADEADO S07	3WL9111-0BA41-0AA0
DISP BLOQ MANOPLA S33	3WL9111-0BA71-0AA0
DISP BLOQ PORTA S30 [1)]	3WL9111-0BB12-0AA0
INTERTRAV MEC [2)]	3WL9111-0BB21-0AA0

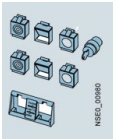

3WL9111-0BA21-0AA0

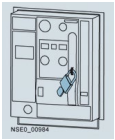

3WL9111-0BA71-0AA0

1) Somente para disjuntores fixos.
2) Necessário adquirir uma referência por disjuntor.

Conexões traseiras verticais para disjuntores fixos

Conexões traseiras verticais	Código SAP
CONEX VERT FIXO TAM 1 [1)]	3WL9111-0AM01-0AA0
CONEX VERT FIXO TAM 2 [2)]	3WL9111-0AM02-0AA0

1) Uma conexão por polo até 1000 A e 2 por polo até 2000 A.
2) Uma conexão por polo até 2500 A e 2 por polo até 3200 A.

Demais acessórios para disjuntores extraíveis

Dispositivos de Bloqueio	Código SAP
TAMPA CAM TAM 1 R10	3WL9111-0AS32-0AA0
CONT POSIÇÃO DISJ R16	3WL9111-0AH12-0AA0
GUILHOTINA TAM 1 R21	3WL9111-0AP04-0AA0

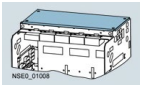

3WL9111-0AS32-0AA0

3WL9111-0AP04-0AA0

Disjuntores 3WL

Tamanho I

Principais Características:
- Disponível nas correntes nominais de 630A a 2000A.
- Extensa variedade de acessórios, compatíveis com todos os tamanhos.
- Tensão nominal de operação de 690V (padrão) ou até 1000V (versão especial).
- Correntes máximas de interrupção (Icu = Ics) de 55, 66 ou 85kA em 690V.
- Possibilidade de comunicação em PROFINET, PROFIBUS DP, MODBUS TCP e MODBUS RTU
- Possibilidade de Medição de Grandezas Elétricas.

Correntes nominais In (A)	**Ajuste do Disparador de sobrecarga (L)** Ir (A)	**Tipo** ***Execução fixa*** (terminais traseiros horizontais)	**Execução extraível com gaveta** (terminais traseiros horizontais)
630	250 - 630	**3WL 11 06 -** □□□ **62 -** □□□□	**3WL 11 06 -** □□□ **66 -** □□□□
800	320 - 800	**3WL 11 08 -** □□□ **62 -** □□□□	**3WL 11 08 -** □□□ **66 -** □□□□
1000	400 - 1000	**3WL 11 10 -** □□□ **62 -** □□□□	**3WL 11 10 -** □□□ **66 -** □□□□
1250	500 - 1250	**3WL 11 12 -** □□□ **62 -** □□□□	**3WL 11 12 -** □□□ **66 -** □□□□
1600	640 - 1600	**3WL 11 16 -** □□□ **62 -** □□□□	**3WL 11 16 -** □□□ **66 -** □□□□
2000	800 - 2000	**3WL 11 20 -** □□□ **62 -** □□□□	**3WL 11 20 -** □□□ **66 -** □□□□

Capacidade de interrupção de curto-circuito (Icu = Ics)			
500 V	**690 V**		
55 kA	42 kA	2	2
66 kA	50 kA	3	3
85 kA	66 kA	4	4

Disparador Eletrônico de Sobrecorrente (ETU)			
Versão	**Proteções**		
Sem disparador	**Seccionador**	A A	A A
ETU25B	LSI	C B	C B
ETU27B	LSING	D G	D G
ETU45B (C/ CubicleBUS)	LSIN	E B	E B
ETU45B (C/ CubicleBUS)	LSING	E G	E G
ETU45B (C/ CubicleBUS) + DISPLAY	LSIN	F B	F B
ETU45B (C/ CubicleBUS) + DISPLAY	LSING	F G	F G
ETU76B (C/ CubicleBUS) E DISPLAY GRÁFICO	LSIN	N B	N B
ETU76B (C/ CubicleBUS) E DISPLAY GRÁFICO	LSING	N G	N G

Acessórios (instalados)			
Acionamento manual com carregamento de mola		1	1
Acionameno manual / motorizado com carregamento de mola e bobina de fechamento (operação mecânica e elétrica)	24 VCC	6	6
	110 - 127 V / 50 - 60 Hz	5	5
	220 - 240 V / 50 - 60 Hz	4	4
Bobina de desligamento à distância	24 VCC	B	B
	110 - 127 V / 50 - 60 Hz	F	F
	220 - 240 V / 50 - 60 Hz	G	G
	sem bobina de desligamento	A	A
Bobina de mínima tensão	24 VCC	J	J
	110 - 127 V / 50 - 60 Hz	M	M
	220 - 240 V / 50 - 60 Hz	N	N
	sem bobina de mínima tensão	A	A
Bloco de contatos auxiliares	2NA + 2NF	2	2
	4NA + 4NF	4	4

Acessórios (instalados)	
Tipo: 3WL □□□□ - □□□□□ - □□□□ -**Z**	**Complementação do tipo ("Z"):** □□□ + □□□ + □□□ + □□□ + □□□ + □□□ + □□□
Contato de alarme (trip) 1NAF	K 0 7
Dispositivo de bloqueio com chave	S 0 1
Dispositivo de bloqueio por cadeados	S 0 7
Guilhotina (obturador) para execução extraível	R 2 1
Módulo de medição Plus [1] (apenas com ETU45B ou ETU76B) [2]	F 3 6
Módulo de comunicação PROFIBUS-DP (apenas com ETU45B ou ETU76B) [4]	F 0 2
Módulo de comunicação MODBUS RTU (apenas com ETU45B ou ETU76B) [4]	F 1 2
NOVO Módulo de comunicação PROFINET IO e MODBUS TCP (apenas com ETU45B ou ETU76B)	F 3 5
Moldura para porta do painel IP41	T 4 0

Seção dos condutores

Corrente nominal	Barra
até 1000 A	(1x) 60 x 10 mm
1250 A	(2x) 40 x 10 mm
1600 A	(2x) 50 x 10 mm
2000 A	(3x) 50 x 10 mm

Dimensões (mm) - Tamanho I

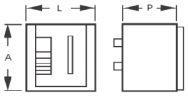

A [2]	L [2]	P (fixo)	P (extraível)
434	320	291	471

1) Medição de Tensões, Correntes, Potências, Valores de Energia, Cos ϕ e Harmônicas
(medidas realizadas por transformador de potencial instalado internamente ao disjuntor nos terminais traseiros inferiores.)
2) Mesmas dimensões para os disjuntores fixos e extraíveis.
3) Disponível opção sem transformador de potencial interno. Demanda instalação de TP externo 3WL9111-0BB68-0AA0
4) Através do Breaker Status Sensor (BSS), as informações do status do disjuntor, incluindo mola carregada e disparo do disjuntor, passam a estar disponíveis via módulo de comunicação.

Para outras execuções ou mais informações (catálogos, desenhos em CAD e configurador eletrônico) acesse o site: **www.siemens.com.br/3WL**

As informações aqui contidas correspondem ao estado atual da técnica, e estarão sujeitas a alterações

Disjuntores 3WL

Tamanho II

Principais Características:
- Disponível nas correntes nominais de 800A a 4000A.
- Extensa variedade de acessórios, compatíveis com todos os tamanhos.
- Tensão nominal de operação de 690V (padrão) ou até 1150V (versão especial)
- Correntes máximas de interrupção (Icu = Ics) de 66, 80, 100 ou 130kA em 500V
- Possibilidade de comunicação em PROFINET, PROFIBUS DP, MODBUS TCP e MODBUS RTU
- Possibilidade de Medição de Grandezas Elétricas

Correntes nominais In (A)	**Ajuste do Disparador de sobrecarga (L)** Ir (A)	**Tipo** ***Execução fixa*** (terminais traseiros horizontais)	**Execução extraível com gaveta** (terminais traseiros horizontais)
800	320 - 800	**3WL 12 08 -** □□□ **62 -** □□□□	**3WL 1208 -** □□□ **66 -** □□□□
1000	400 - 1000	**3WL 12 10 -** □□□ **62 -** □□□□	**3WL 1210 -** □□□ **66 -** □□□□
1250	500 - 1250	**3WL 12 12 -** □□□ **62 -** □□□□	**3WL 1212 -** □□□ **66 -** □□□□
1600	640 - 1600	**3WL 12 16 -** □□□ **62 -** □□□□	**3WL 1216 -** □□□ **66 -** □□□□
2000	800 - 2000	**3WL 12 20 -** □□□ **62 -** □□□□	**3WL 1220 -** □□□ **66 -** □□□□
2500	1000 - 2500	**3WL 12 25 -** □□□ **62 -** □□□□	**3WL 1225 -** □□□ **66 -** □□□□
3200	1280 - 3200	**3WL 12 32 -** □□□ **62 -** □□□□	**3WL 1232 -** □□□ **66 -** □□□□
4000	1600 - 4000	**3WL 12 40 -** □□□ **61 -** □□□□ [3]	**3WL 1240 -** □□□ **67 -** □□□□ [3]

Capacidade de interrupção de curto-circuito (Icu = Ics) [4]

500 V	**690 V**		
66 kA	50 kA	2	2
85 kA	75 kA	3	3
100 kA	85 kA	4	4
130 kA	100 kA	5	

Disparador Eletrônico de Sobrecorrente (ETU)

Versão	**Proteções**		
Sem disparador	**Seccionador**	A A	A A
ETU25B	LSI	C B	C B
ETU27B	LSING	D G	D G
ETU45B (C/ CubicleBUS)	LSIN	E B	E B
ETU45B (C/ CubicleBUS)	LSING	E G	E G
ETU45B (C/ CubicleBUS) + DISPLAY	LSIN	F B	F B
ETU45B (C/ CubicleBUS) + DISPLAY	LSING	F G	F G
ETU76B (C/ CubicleBUS) E DISPLAY GRÁFICO	LSIN	N B	N B
ETU76B (C/ CubicleBUS) E DISPLAY GRÁFICO	LSING	N G	N G

Acessórios (instalados)

Acionamento com carregamento de mola		1	1
Acionameno manual / motorizado com carregamento de mola e bobina de fechamento (operação mecânica e elétrica)	24 VCC	6	6
	110 - 127 V / 50 - 60 Hz	5	5
	220 - 240 V / 50 - 60 Hz	4	4
Bobina de desligamento à distância	24 VCC	B	B
	110 - 127 V / 50 - 60 Hz	F	F
	220 - 240 V / 50 - 60 Hz	G	G
	sem bobina de desligamento	A	A
Bobina de mínima tensão	24 VCC	J	J
	110 - 127 V / 50 - 60 Hz	M	M
	220 - 240 V / 50 - 60 Hz	N	N
	sem bobina de mínima tensão	A	A
Bloco de contatos auxiliares	2NA + 2NF	2	2
	4NA + 4NF	4	4

Acessórios (instalados)

Tipo: 3WL □□□□ - □□□□□ - □□□□ -**Z** **Complementação do tipo ("Z"):** □□□ + □□□ + □□□ + □□□ + □□□ + □□□ + □□□

Contato de alarme (trip) 1NAF	K 0 7
Dispositivo de bloqueio com chave	S 0 1
Dispositivo de bloqueio por cadeados	S 0 7
Guilhotina (obturador) para execução extraível	R 2 1
Módulo de medição Plus [1] (apenas com ETU45B ou ETU76B) [5]	F 3 6
Módulo de comunicação PROFIBUS-DP (apenas com ETU45B ou ETU76B) [6]	F 0 2
Módulo de comunicação MODBUS RTU (apenas com ETU45B ou ETU76B) [6]	F 1 2
NOVO Módulo de comunicação PROFINET IO e MODBUS TCP (apenas com ETU45B ou ETU76B) [6]	F 3 5
Moldura para porta do painel IP41	T 4 0

Seção dos condutores

Corrente nominal	Barra	Corrente nominal	Barra
800 A	(1x) 50 x 10 mm	2000 A	(3x) 50 x 10 mm
1000 A	(1x) 60 x 10 mm	2500 A	(2x) 100 x 10 mm
1250 A	(2x) 40 x 10 mm	3200 A	(3x) 100 x 10 mm
1600 A	(2x) 50 x 10 mm	4000 A	(4x) 120 x 10 mm

Dimensões (mm) - Tamanho II

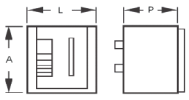

A [2]	L [2]	P (fixo)	P (extraível)
434	460	291	471

1) Medição de Tensões, Correntes, Potências, Valores de Energia, Cos ϕ e Harmônicas (medidas realizadas por transformador de potencial instalado internamente ao disjuntor nos terminais traseiros inferiores)
2) Mesmas dimensões para os disjuntores fixos e extraíveis.
3) Disponíveis apenas com terminais traseiros verticais.
4) Capacidade de interrupção de curto-circuito em 130kA apenas para faixas de correntes nominais de 1600A, 2000A, 2500A e 3200A
5) Disponível opção sem transformador de potencial interno. Demanda instalação de TP externo 3WL9111-0BB68-0AA0.
6) Através do Breaker Status Sensor (BSS), as informações do status do disjuntor, incluindo mola carregada e disparo do disjuntor, passam a estar disponíveis via módulo de comunicação.

Para outras execuções ou mais informações (catálogos, desenhos em CAD e configurador eletrônico) acesse o site: **www.siemens.com.br/3WL**

Disjuntores 3WL

Tamanho III

Principais Características:
- Disponível nas correntes nominais de 4000A a 6300A.
- Extensa variedade de acessórios, compatíveis com todos os tamanhos.
- Tensão nominal de operação de 690V (padrão) ou até 1150V (versão especial).
- Correntes máximas de interrupção (Icu = Ics) de 100 ou 150kA em 690V.
- Possibilidade de comunicação em PROFINET, PROFIBUS DP, MODBUS TCP e MODBUS RTU
- Possibilidade de Medição de Grandezas Elétricas.

Correntes nominais In (A)	**Ajuste do Disparador de sobrecarga (L)** Ir (A)	**Tipo** ***Execução fixa*** (terminais traseiros horizontais)	**Execução extraível com gaveta** (terminais traseiros horizontais)
4000	1250 - 4000	**3WL 1340 -** □□□ **62 -** □□□□	**3WL 1340 -** □□□ **66 -** □□□□
5000	2000 - 5000	**3WL 1350 -** □□□ **62 -** □□□□	**3WL 1350 -** □□□ **66 -** □□□□
6300	2520 - 6300	**3WL 1363 -** □□□ **61 -** □□□□ [3]	**3WL 1363 -** □□□ **67 -** □□□□ [3]

Capacidade de interrupção de curto-circuito (Icu = Ics)			
500 V	**690 V**		
100 kA	85 kA	4	4
150 kA	150 kA	5	5

Disparador Eletrônico de Sobrecorrente (ETU)			
Versão	**Proteções**		
Sem disparador	**Seccionador**	A A	A A
ETU25B	LSI	C B	C B
ETU27B	LSING	D G	D G
ETU45B (C/ CubicleBUS)	LSIN	E B	E B
ETU45B (C/ CubicleBUS)	LSING	E G	E G
ETU45B (C/ CubicleBUS) + DISPLAY	LSIN	F B	F B
ETU45B (C/ CubicleBUS) + DISPLAY	LSING	F G	F G
ETU76B (C/ CubicleBUS) E DISPLAY GRÁFICO	LSIN	N B	N B
ETU76B (C/ CubicleBUS) E DISPLAY GRÁFICO	LSING	N G	N G

Acessórios (instalados)			
Acionamento manual com carregamento de mola		1	1
Acionameno manual / motorizado com carregamento de mola e bobina de fechamento (operação mecânica e elétrica)	24 VCC	6	6
	110 - 127 V / 50 - 60 Hz	5	5
	220 - 240 V / 50 - 60 Hz	4	4
Bobina de desligamento à distância	24 VCC	B	B
	110 - 127 V / 50 - 60 Hz	F	F
	220 - 240 V / 50 - 60 Hz	G	G
	sem bobina de desligamento	A	A
Bobina de mínima tensão	24 VCC	J	J
	110 - 127 V / 50 - 60 Hz	M	M
	220 - 240 V / 50 - 60 Hz	N	N
	sem bobina de mínima tensão	A	A
Bloco de contatos auxiliares	2NA + 2NF	2	2
	4NA + 4NF	4	4

Acessórios (instalados)	
Tipo: 3WL □□□□ - □□□□□ - □□□□ **-Z**	**Complementação do tipo ("Z"):** □□□ + □□□ + □□□ + □□□ + □□□ + □□□ + □□□
Contato de alarme (trip) 1NAF	K 0 7
Dispositivo de bloqueio com chave	S 0 1
Dispositivo de bloqueio por cadeados	S 0 7
Guilhotina (obturador) para execução extraível	R 2 1
Módulo de medição Plus [1] (apenas com ETU45B ou ETU76B) [4]	F 3 6
Módulo de comunicação PROFIBUS-DP (apenas com ETU45B ou ETU76B) [5]	F 0 2
Módulo de comunicação MODBUS RTU (apenas com ETU45B ou ETU76B) [5]	F 1 2
NOVO Módulo de comunicação PROFINET IO e MODBUS TCP (apenas com ETU45B ou ETU76B) [5]	F 3 5
Moldura para porta do painel IP41	T 4 0

Seção dos condutores

Corrente nominal	Barra
4000 A	(4x) 100 x 10 mm
5000 A	(6x) 100 x 10 mm
6300 A	(6x) 120 x 10 mm

Dimensões (mm) - Tamanho III

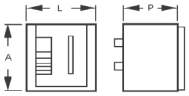

A [2]	L [2]	P (fixo)	P (extraível)
434	704	291	471

1) Medição de Tensões, Correntes, Potências, Valores de Energia, Cos ϕ e Harmônicas.
Medidas realizadas por transformador de potencial instalado internamente ao disjuntor nos terminais traseiros inferiores
2) Mesmas dimensões para os disjuntores fixos e extraíveis.
3) Disponíveis apenas com terminais traseiros verticais.
4) Disponível opção sem transformador de potencial interno. Demanda instalação de TP externo 3WL9111-0BB68-0AA0.
5) Através do Breaker Status Sensor (BSS), as informações do status do disjuntor, incluindo mola carregada e disparo do disjuntor, passam a estar disponíveis via módulo de comunicação.

Para outras execuções ou mais informações (catálogos, desenhos em CAD e configurador eletrônico) acesse o site: **www.siemens.com.br/3WL**

As informações aqui contidas
correspondem ao estado atual da técnica,
e estarão sujeitas a alterações

Disjuntores Abertos 3WA

Manobra sob carga

Principais Características:

- Disponível nas correntes nominais de 630A a 2000A
- Tensão nominal de operação de 690V (padrão) ou até 1150V (consultar catálogo LV10)
- Capacidade de interrupção de curto-circuito (Icu=Ics) de 42 a 150kA em 690V
- Ampla gama de acessórios compatíveis com todos os tamanhos
- Possibilidade de comunicação (PROFINET IO/MODBUS TCP) e medição de grandezas elétricas integrada ao disjuntor
- Todos os disjuntores já possuem um contato de trip 1NAF e guilhotina (versões extraíveis)

Estrutura básica do código

A estrutura abaixo serve como overview das posições dos códigos e seus significados.
Por favor, utilize o configurador online para uma configuração completa e válida do seu disjuntor aberto 3WA:
https://mall.industry.siemens.com/mall/en/WW/Catalog/StartConfigurator?configId=39&nodeId=10313567&kmat=3WA

						5	6	7	8	9	10	11	12	13	S14	15	16
					3WA1	...	...	...	...	...	...	...	...	...	...	...	...
Tamanho (FS)	1					1											
	2					2											
	3					3											
Corrente nominal I_n		FS 1	FS 2	FS 3													
	630 A	■					0	6									
	800 A	■					0	8									
	1.000 A	■					1	0									
	1.250 A	■					1	2									
	1.600 A	■					1	6									
	2.000 A	■	■				2	0									
	2.500 A	■	■				2	5									
	3.200 A		■				3	2									
	4.000 A		■	■			4	0									
	5.000 A			■			5	0									
	6.300 A			■			6	3									
Capacidade de Interrupção (I_{cu}=I_{cs}) I_{cu} @ 500 VCA	N	55 kA	■						2								
	S	66 kA	■	■					3								
	M	85 kA	■	■					4								
	H	100 kA		■	■				5								
	C	130 kA		■					6								
		150 kA			■				6								
Disjuntor seccionador										A	A						
Disjuntor seccionador, preparado para comunicação (ready4COM)										C	A						
Unidade Eletrônica de Disparo (ETU) e medições	Unidade Eletrônica de Disparo ETU600	Medição de corrente								A							
		Medição de corrente, ready4COM								C							
	Unidade Eletrônica de Disparo ETU600 com medição integrada, conversor de tensão VTM680 e ready4COM	PMF-I Eficiência Energética	TP interno superior							L							
			TP interno inferior							E							
		PMF-II Gerenciamento Básico de Energia	TP interno superior							M							
			TP interno inferior							F							
		PMF-III Gerenciamento Avançado de Energia	TP interno superior							N							
			TP interno inferior							G							
	Funções de Proteção		FS 1	FS 2	FS 3												
		LSI	■	■	■						E						
		LSIG	■	■	■						F						
		LSIG Hi-Z		■	■						G						
Polos	Execução Fixa					3-polos						0					
						4-polos, polo neutro na esquerda						1					
	Execução Extraível	sem contato de sinalização de posição				3-polos						3					
						4-polos, polo neutro na esquerda						4					
		com contato de sinalização de posição				3-polos						6					
						4-polos, polo neutro na esquerda						7					
Conexões Traseiras		FS 1	FS 2	FS 3													
	Execução Fixa	■	■ 1)	■	Vertical								1				
		■ 2)	■ 3)	■ 4)	Horizontal								2				
		■ 2)	■ 5)	■ 6)	Frontal								3				
		■ 2)	■ 3)	■ 4)	Superior vertical, inferior horizontal								5				
		■ 2)	■ 3)	■ 4)	Superior horizontal, inferior vertical								6				
	Execução Extraível	■	■	■	Sem gaveta								0				
		■	■ 1)	■	Vertical								1				
		■ 2)	■ 3)	■ 4)	Horizontal								2				
		■ 2)	■ 5)	■ 6)	Frontal								3				
		■ 2)	■ 5)	■ 6)	Flange								4				
		■ 2)	■ 3)	■ 4)	Superior vertical, inferior side horizontal								5				
		■ 2)	■ 3)	■ 4)	Superior horizontal, inferior side vertical								6				
		■ 2)	■ 5)	■ 6)	Superior flange, inferior side horizontal								7				
		■ 2)	■ 5)	■ 6)	Superior horizontal, inferior side flange								8				

1) As conexões verticais do 3WA1 de 4000 A possui dimensões diferentes comparadas ao 3WL1. Conexões com dimensões compatíveis com o 3WL podem ser adquiridas com a opção -Z D01.
2) Não disponível para 2500 A
3) Não disponível para 4000 A
4) Não disponível para 6300 A
5) Não disponível para 4000 A e capacidade de interrupção C
6) Não disponível para 5000 A e 6300 A e capacidade de interrupção C

As informações aqui contidas correspondem ao estado atual da técnica, e estarão sujeitas a alterações

Disjuntores Abertos 3WA

Manobra sob carga

3WA1			5 …	6 …	7 …	8 …	9 …	10 …	11 …	12 …	13 …	14 …	15 …	16 …
Motorização, contatos auxiliares	Carregamento de mola manual	sem motorização (M)			2 NA + 2 NF						0			
					4 NA + 4 NF						1			
	Carregamento de mola motorizado (M)	24 … 30 VCC			2 NA + 2 NF						2			
					4 NA + 4 NF						5			
		48 … 60 VCC			4 NA + 4 NF						6			
		110 … 127 VCA/ 110 … 125 VCC			2 NA + 2 NF						3			
					4 NA + 4 NF						7			
		208 … 240 VCA/ 220 … 250 VCC			2 NA + 2 NF						4			
					4 NA + 4 NF						8			
Bobina de Fechamento (CC), Reset Automático de Trip (RR)	Sem bobina de fechamento	sem reset remoto										A		
	Com bobina de fechamento (CC), para operação contínua (100 % OP)	sem reset remoto			24 … 30 VCC							B		
					48 … 60 VCC							C		
					110 … 127 VCA / 110 … 125 VCC							D		
					208 … 240 VCA / 220 … 250 VCC							E		
		com reset remoto (RR), (1 % OP)			24 … 30 VCC							F		
					48 … 60 VCC							G		
					110 … 127 VCA / 110 … 125 VCC							H		
					208 … 240 VCA / 220 … 250 VCC							J		
	Com bobina de fechamento (CC), por pulso (5 % OP)	sem reset remoto			24 … 30 VCC							K		
					48 … 60 VCC							L		
					110 … 127 VCA / 110 … 125 VCC							M		
					208 … 240 VCA / 220 … 250 VCC							N		
		com reset remoto (RR), (1 % OP)			24 … 30 VCC							P		
					48 … 60 VCC							Q		
					110 … 127 VCA / 110 … 125 VCC							R		
					208 … 240 VCA / 220 … 250 VCC							S		
2ª bobina auxiliar	Sem 2ª bobina auxiliar												A	
	Com bobina de abertura (ST), para operação contínua (100 % OP)				24 … 30 VCC								B	
					48 … 60 VCC								C	
					110 … 127 VCA / 110 … 125 VCC								D	
					208 … 240 VCA / 220 … 250 VCC								E	
	Com bobina de abertura (ST), por pulso (5 % OP)				24 … 30 VCC								F	
					48 … 60 VCC								G	
					110 … 127 VCA / 110 … 125 VCC								H	
					208 … 240 VCA / 220 … 250 VCC								J	
	Com bobina de subtensão (UVR), instantânea (≤ 0.08 s), com retardo (≤ 0.2 s)				24 … 30 VCC								L	
					48 … 60 VCC								N	
					110 … 127 VCA / 110 … 125 VCC								P	
					208 … 240 VCA / 220 … 250 VCC								Q	
					308 … 415 VCA								R	
	Com bobina de subtensão (UVR-t), retardo ajustável entre 0,2 s e 3,2 s				48 VCC								S	
					60 VCC								T	
					110 … 127 VCA / 110 … 125 VCC								U	
					208 … 240 VCA / 220 … 250 VCC								V	
					308 … 415 VCA								W	
1ª bobina auxiliar	sem 1ª bobina auxiliar													0
	Com bobina de abertura (ST), para operação contínua (100 % OP)				24 … 30 VCC									1
					48 … 60 VCC									2
					110 … 127 VCA / 110 … 125 VCC									3
					208 … 240 VCA / 220 … 250 VCC									4
	Com bobina de abertura (ST), por pulso (5 % OP)				24 … 30 VCC									5
					48 … 60 VCC									6
					110 … 127 VCA / 110 … 125 VCC									7
					208 … 240 VCA / 220 … 250 VCC									8

Principais Acessórios 7)

3WA.... - ....-....-Z	
Módulo de comunicação PROFINET/MODBUS TCP	**F19**
Contador de manobras	**C01**
Dispositivo de bloqueio geral com chave CES	**S01**
Dispositivo de bloqueio geral com cadeado	**S07**
Moldura para porta do painel IP41	**T40**

7) Para demais acessórios, consultar o configurador 3WA ou catálogo LV10.

Seção dos Condutores

Tamanho 1		Tamanho 2		Tamanho 3	
Corrente	**Barra**	**Corrente**	**Barra**	**Corrente**	**Barra**
630 A	(1x) 40 x 10 mm	**2000 A**	(3x) 50 x 10 mm	**4000 A**	(4x) 100 x 10 mm
800 A	(1x) 50 x 10 mm	**2500 A**	(2x) 100 x 10 mm	**5000 A**	(6x) 100 x 10 mm
1000 A	(1x) 60 x 10 mm	**3200 A**	(3x) 100 x 10 mm	**6300 A**	(6x) 120 x 10 mm
1250 A	(2x) 40 x 10 mm	**4000 A**	(4x) 120 x 10 mm	-	-
1600 A	(2x) 50 x 10 mm	-	-	-	-
2000 A	(3x) 50 x 10 mm	-	-	-	-
2500 A	(4x) 50 x 10 mm	-	-	-	-

Dimensões (mm)

Para disjuntores tripolares

Tamanho	L	A (fixo)	A (extraível)	P (fixo)	P (extraível)
1	320	437	468	357	471
2	460	437	468	357	471
3	704	437	468	357	471

As informações aqui contidas correspondem ao estado atual da técnica, e estarão sujeitas a alterações

Chaves Seccionadoras-fusíveis 3NP1

Seccionadores			Fusíveis utilizados		Corrente de operação em carga (A)								
Corrente regime permanente Iu (A)	Código	Terminais	Fusíveis NH (tamanho)	Perda Watt máxima por fusível (W)	400 V			500 V			690 V		
					AC-21B	AC-22B	AC-23B	AC-21B	AC-22B	AC-23B	AC-21B	AC-22B	AC-23B
até 160[1]	**3NP1123-1CA20**	Terminal para cabo	000	7,5[2]	160[1]	160[1]	160[1]	160[1]	125[1]	40	160[1]	50	25
160	**3NP1133-1CA10**	Teminal plano	00 e 000	12	160	160	160	160	160	63	160	125	35
160	**3NP1133-1CA20**	Terminal para cabo	00 e 000	12	160	160	160	160	160	63	160	125	35
250	**3NP1143-1DA10**	Teminal plano	1 e 0	23	250	250	250	250	250	200	250	250	100
250	**3NP1143-1DA20**	Terminal para cabo	1 e 0	23	250	250	250	250	250	200	250	250	100
400	**3NP1153-1DA10**	Teminal plano	2	34	400	400	400	400	400	315	400	400	125
630	**3NP1163-1DA10**	Teminal plano	3	48	630	630	630	630	630	500	630	500	200

1) Disponível em 160 A combinado com terminais de alimentação 3NP1923-1BD00, caso contrário máximo de 100 A.
2) No máximo 9 W para operação até 160 A.

Acessórios

Moldura plástica para quadro	Versão	Compatível com 3NP1 tamanho				
		NH000	NH00	NH1	NH2	NH3
3NP1923-1DA00	Moldura	■				
3NP1933-1DA00	Moldura		■			
3NP1943-1DA00	Moldura			■		
3NP1953-1DA00	Moldura				■	
3NP1963-1DA00	Moldura					■
3NP1923-1CF00	Suporte	■				
3NP1933-1CF00	Suporte		■			
3NP1943-1CF00	Suporte			■	■	■

O suporte para molduras (kit de 2 unid.) é necessário para impedir que a moldura caia

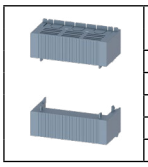

Cobertura de conexão do cabo	Compatível com 3NP1 tamanho				
	NH000	NH00	NH1	NH2	NH3
3NP1933-1CB00[1]					
3NP1943-1CB00		■			
3NP1953-1CB00			■		
3NP1963-1CB00				■	
3NP1963-1DA00					■

1) Somente para 3NP1 com terminal plano

Contato auxiliar 1 NAF	Compatível com 3NP1 tamanho				
	NH000	NH00	NH1	NH2	NH3
3NP1920-1FA00	■				
3NP1930-1FA00		■			
3NP1940-1FA00			■	■	■

Em cada 3NP1, podem ser montados até 2 contatos auxiliares

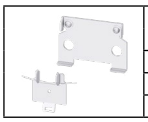

Kit para fixação em trilho DIN	Compatível com 3NP1 tamanho				
	NH000	NH00	NH1	NH2	NH3
3NP1923-1EA00[1]	■				
3NP1933-1EB00[2]		■			
3NP1943-1EB00[2]			■		

1) Montagem em 1 trilho DI
2) Montagem entre 2 trilhos DIN

Bloco terminal para cabos	Compatível com 3NP1 tamanho				
	NH000	NH00	NH1	NH2	NH3
3NP1923-1BE20	■	■			

Kit com 3 unidades

Dispositivo de bloqueio	Compatível com 3NP1 tamanho				
	NH000	NH00	NH1	NH2	NH3
3NP1900-1HA00	■	■	■	■	■

Kit com 10 unidades

Seccionadores S32/ERGON

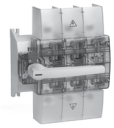

ERGON

Corrente nominal de serviço Ie (A)							Seccionadores	Proteção de curto-circuito Fusíveis máximos NH (A)	Acessórios Compatíveis					
AC-21		AC-22		AC-23					Contato Auxiliar 1NA + 1NF	Eixo Prolongador	Capa Protetora	Acionamento Rotativo		
500 V	690 V	500 V	690 V	415 V	500 V	690 V						Sem Cadeado	Com Cadeado	Com Chave
63	-	63	-	55	50	-	**S32-63/3**	63	M6/1	P006	Incluso	B040 / EB06*	CD40 / EC06*	EK06
100	-	100	-	55	50	-	**S32-100/3**	100	M6/1	P006	Incluso	B040 / EB06*	CD40 / EC06*	EK06
160	125	160	125	154	106	-	**S32-160/3**	160	M6/1	P006	T100	EB06	EC06	EK06
250	-	250	-	250	200	-	**ERGON-200**	250	M012	P010	ET08	EB10	EC10	EK10
250	250	250	250	250	250	138	**S32-250/3**	250	M012	P010	T200	EB10	EC10	EK10
400	-	400-	-	400	400	-	**ERGON-315**	400	M012	P010	ET10	EB10	EC10	EK10
400	400	400	315	305	254	138	**S32-400/3**	400	M012	P010	T200	EB10	EC10	EK10
630	-	630	-	630	630	-	**ERGON-500**	630	M012	P010	ET10	EB10	EC10	EK10
630	630	630	630	630	575	437	**S32-630/3**	630	M012	P014	T400	EB14	EC14	EK14
800	-	800	-	475	530	-	**ERGON-800**	800	M012	P014	ET14	EB14	EC14	EK14
1000	1000	1000	1000	690	575	437	**S32-1000/3**	1000	M012	P014	T400	EB14	EC14	EK14
1250	1250	1250	1250	1250	850	630	**S32-1250/3**	-	M012	P014	T600	EB14	EC14	EK14
1600	1600	1600	1600	1250	850	630	**S32-1600/3**	-	M012	P014	T600	EB14	EC14	EK14
2500	-	1600	-	-	-	-	**S32-2500/3**	-	M012	P014	T800	EB14	EC14	EK14
3150	-	2500	-	-	-	-	**S32-3150/3**	-	M012	P014	T800	EB14	EC14	EK14

*Favor solicitar adicionalmente a Manopla Cinza Q-152

Seccionadores ERGONFUSE

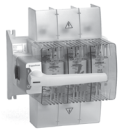

Corrente nominal de serviço Ie (A)			Seccionadores	Proteção de curto-circuito Fusíveis máximos NH (A)	Acessórios Compatíveis					
AC-21	AC-22	AC-23			Contato Auxiliar 1NA + 1NF	Eixo Prolongador	Capa Protetora	Acionamento Rotativo		
690V	690V	690V						Sem Cadeado	Com Cadeado	Com Chave
160	160	125	**ERGONFUSE-160**	00/160	M012	P010	ET08	EB10	EC10	EK10
250	250	250	**ERGONFUSE-250**	1/250	M012	P010	ET10	EB10	EC10	EK10
400	400	400	**ERGONFUSE-400**	2/400	M012	P010	ET10	EB10	EC10	EK10
630	630	630	**ERGONFUSE-630**	3/630	M012	P014	ET14	EB14	EC14	EK14

Chave de Aterramento STR

	Corrente nominal de serviço Ie (A)						Seccionadores	Corrente nominal máxima de fusíveis de ação retardada (In) (A)	Acessórios Compatíveis			
	AC-21		AC-22		AC-23				Contato Auxiliar 1NA + 1NF	Eixo Prolongador	Capa Protetora	Acionamento Rotativo Sem Cadeado
	500 V	690 V	500 V	690 V	500 V	690 V						
	63	-	63	-	50	-	**STR32-63/3**	63	M6/1	P006	Incluso	EC6-T*
	100	-	100	-	50	-	**STR32-100/3**	100	M6/1	P006	Incluso	EC6-T*
	160	125	160	125	106	-	**STR32-160/3**	160	M6/1	P006	Incluso	EC6-T
	250	250	250	250	250	138	**STR32-250/3**	250	M12	P010	Incluso	EC10-T
	400	400	400	315	254	138	**STR32-400/3**	400	M12	P010	Incluso	EC10-T
	630	630	630	630	575	437	**STR32-630/3**	630	M12	P014	Incluso	EC14-T
	1000	1000	1000	1000	575	437	**STR32-1000/3**	1000	M12	P014	Incluso	EC14-T
	1250	1250	1250	1250	850	630	**STR32-1250/3**	-	M12	P014	Incluso	EC14-T
	1600	1600	1600	1600	850	630	**STR32-1600/3**	-	M12	P014	Incluso	EC14-T

*Necessária a aquisição da Manopla Q-152

Chaves Comutadoras SS32

sob carga SS32-63 A a 3159 A, com intertravamento

	Corrente nominal (A)	Código	Acessórios Compatíveis					
			Contato Auxiliar 1NA + 1NF	Eixo Prolongador	Barramento com Capa Protetora	Acionamento Rotativo		
						Sem Cadeado	Com Cadeado	Com Chave
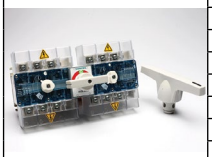	63	**SS32-63/3**	M6/1	P006	BU-63/3	EBC6	ECC6	EKC6
	63	**SS32-63/4**	M6/1	P006	BU-63/4	EBC6	ECC6	EKC6
	100	**SS32-100/3**	M6/1	P006	BU-100/3	EBC6	ECC6	EKC6
	100	**SS32-100/4**	M6/1	P006	BU-100/4	EBC6	ECC6	EKC6
	160	**SS32-160/3**	M6/1	P006	BU-160/3	EBC6	ECC6	EKC6
	160	**SS32-160/4**	M6/1	P006	BU-160/4	EBC6	ECC6	EKC6
	250	**SS32-250/3**	M012	P010	BU-250/3	EBC10	ECC10	EKC10
	250	**SS32-250/4**	M012	P010	BU-250/4	EBC10	ECC10	EKC10
	400	**SS32-400/3**	M012	P010	BU-400/3	EBC10	ECC10	EKC10
	400	**SS32-400/4**	M012	P010	BU-400/4	EBC10	ECC10	EKC10
	630	**SS32-630/3**	M012	P014	BU-630/3	EBC14	ECC14	EKC14
	630	**SS32-630/4**	M012	P014	BU-630/4	EBC14	ECC14	EKC14
	1000	**SS32-1000/3**	M012	P014	BU-1000/3	EBC14	ECC14	EKC14
	1000	**SS32-1000/4**	M012	P014	BU-1000/4	EBC14	ECC14	EKC14

1) SS32-63 e 100 já fornecidas com capa protetora

Chaves Comutadoras BB32

com único eixo central

	Corrente nominal (A)	Código	Acessórios Compatíveis					
			Contato Auxiliar 1NA + 1NF	Eixo Prolongador	Barramento com Capa Protetora	Acionamento Rotativo		
						Sem Cadeado	Com Cadeado	Com Chave
	63	**BB32-63/3**	M6/1	P006	BBU-63/3	EBC6*	ECC6*	EKC6*
	63	**BB32-63/4**	M6/1	P006	BBU-63/4	EBC6*	ECC6*	EKC6*
	100	**BB32-100/3**	M6/1	P006	BBU-100/3	EBC6*	ECC6*	EKC6*
	100	**BB32-100/4**	M6/1	P006	BBU-100/4	EBC6*	ECC6*	EKC6*
	160	**BB32-160/3**	M6/1	P006	BBU-160/3	EBC6	ECC6	EKC6
	160	**BB32-160/4**	M6/1	P006	BBU-160/4	EBC6	ECC6	EKC6
	250	**BB32-250/3**	M012	P010	BBU-250/3	EBC10	ECC10	EKC10
	250	**BB32-250/4**	M012	P010	BBU-250/4	EBC10	ECC10	EKC10
	400	**BB32-400/3**	M012	P010	BBU-400/3	EBC10	ECC10	EKC10
	400	**BB32-400/4**	M012	P010	BBU-400/4	EBC10	ECC10	EKC10
	630	**BB32-630/3**	M012	P014	BBU-630/3	EBC14	ECC14	EKC14
	630	**BB32-630/4**	M012	P014	BBU-630/4	EBC14	ECC14	EKC14
	1000	**BB32-1000/3**	M012	P014	BBU-1000/3	EBC14	ECC14	EKC14
	1000	**BB32-1000/4**	M012	P014	BBU-1000/4	EBC14	ECC14	EKC14
	1250	**BB32-1250/3**	M012	P014	BBU-1250/3	EBC14	ECC14	EKC14
	1250	**BB32-1250/4**	M012	P014	BBU-1250/4	EBC14	ECC14	EKC14
	1600	**BB32-1600/3**	M012	P014	BBU-1600/3	EBC14	ECC14	EKC14
	1600	**BB32-1600/4**	M012	P014	BBU-1600/4	EBC14	ECC14	EKC14

1) BB32-63 e 100 já fornecidas com capa protetora.
*Solicitar adicionalmente a Manopla Q-152

Seccionadores-fusíveis SF32

com base para fusíveis NH

	Corrente nominal (A)	Código	Com base para fusíveis
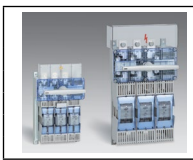	160	**SF32-160**	NH-00
	250	**SF32-250**	NH-1
	400	**SF32-400**	NH-2
	630	**SF32-630**	NH-3
	1250	**SF32-1250**	NH-4

Os dados técnicos e acessórios da Seccionadora SF32 correspondem à S32 equivalente.

As informações aqui contidas
correspondem ao estado atual da técnica,
e estarão sujeitas a alterações

Chaves Comutadoras Motorizadas BBM

de 630 A a 1600 A

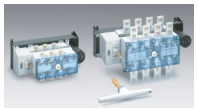

Corrente nominal (A)	Código	Acessórios Compatíveis Barramento com Capa Protetora
160	**BBM-160/3**	BBMU-160/3
160	**BBM-160/4**	BBMU-160/4
250	**BBM-250/3**	BBMU-250/3
250	**BBM-250/4**	BBMU-250/4
400	**BBM-400/3**	BBMU-400/3
400	**BBM-400/4**	BBMU-400/4
630	**BBM-630/3**	BBMU-630/3
630	**BBM-630/4**	BBMU-630/4
1000	**BBM-1000/3**	BBMU-1000/3
1000	**BBM-1000/4**	BBMU-1000/4
1250	**BBM-1250/3**	BBMU-1250/3
1250	**BBM-1250/4**	BBMU-1250/4
1600	**BBM-1600/3**	BBMU-1600/3
1600	**BBM-1600/4**	BBMU-1600/4

Os dados técnicos da Seccionadora BBM correspondem à S32 equivalente.

Seccionadores Acessórios

Acionamento rotativo externo *

* Não acompanha manopla

Funções

- Acoplamento na porta do painel. Grau de proteção IP56
- Travamento para impedir abertura da porta na posição ligado
- Bloqueio por até 02 cadeados (posição ligado ou desligado)
- Bloqueio por até 03 até cadeados (posição ligado ou desligado)
- Bloqueio por chave (Kirk) (posição desligado)

Modelo	Código	Acoplamento na porta do painel. Grau de proteção IP56	Travamento para impedir abertura da porta na posição ligado	Bloqueio por até 02 cadeados (posição ligado ou desligado)	Bloqueio por até 03 até cadeados (posição ligado ou desligado)	Bloqueio por chave (Kirk) (posição desligado)
S32-63 / 100 SS32-63 / 100	**B040**					●
	CD40			●	●	●
S32-63 [3] / 100 [3] / 160 SF32-160	**EB06**					●
	EC06			●	●	●
	EK06	●			●	●
S32-250 / 400 SF32-250 / 400 Ergon 200 / 315 / 500 Ergonfuse 160 / 250 / 400	**EB10**					●
	EC10			●	●	●
	EK10	●			●	●
S32-630 a S32-3150 SS32-1250 a 3150 (2 acionamentos) SF32-630 / 1250 Ergon 800 e Ergonfuse 630	**EB14**					●
	EC14		●		●	●
	EK14	●			●	●
BB32-63 [3]/ 100 [3]/ 160 SS32-63 / 100 / 160	**EBC6**					●
	ECC6		●		●	●
	EKC6	●			●	●
BB32-250 / 400 SS32-250 / 400	**EBC10**					●
	ECC10		●		●	●
	EKC10	●			●	●
BB32-630 a BB32-1600 SS32-630 / 1000	**EBC14**					●
	ECC14		●		●	●
	EKC14	●			●	●

B040
CD40

EB 06/10/14

EC 06/10/14

EK 06/10/14

3) Para S32-63 / 100 e BB32-63 / 100 favor solicitar adicionalmente a manopla: MANOPLA CINZA Q-152. Para S32-160 não é necessário solicitar a manopla.

Dimensões S31 / S31 / ERGON / ERGONFUSE

Seccionadores

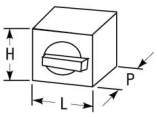

	L	H	P
S31-40/4	72	84	130
S31-43/4	72	84	130
S31-125/4	107	104	130
S32-63/3	102	118	100
S32-100/3	102	118	100
S32-160/3	157	122	150
ERGON-200	193	158	164
S32-250/3	205	135	150
ERGON-315	292	232	198
S32-400/3	205	146	150
ERGON-500	292	238	198
S32-630/3	293	192	210
ERGON-800	337	290	243
S32-1000/3	293	202	210
S32-1250/3	385	290	241
S32-1600/3	385	360	241
S32-2500/3	450	449	381
S32-3150/3	450	449	381
ERGONFUSE-160	171	148	200
ERGONFUSE-250	270	232	255
ERGONFUSE-400	270	238	255
ERGONFUSE-630	270	290	308

Seccionadores Acessórios

Eixo Prolongador

Modelo	Código	Eixo (mm)	Funções
SF32-160 S32-63 / 100 / 160 SS32-63 / 100 / 160 BB32-63 / 100 / 160	P006	6	Eixo prolongador, com elemento de acoplamento, permite atender dimensões de profundidade de até 300 mm na aplicação dos acionamentos rotativos externos. Fixado no eixo prolongador, um marcador de centro facilita a marcação na porta do painel para montagem do acionamento rotativo externo.
S32-250 / 400 SS32-250 / 400 SF32-250 / 400 Ergon-200 / 315 / 500 Ergonfuse-160 / 250 / 400 BB32-250 / 400	P010	10	
S32-630 a S32-3150 SS32-630 a 3150 SF32-630 / 1250 Ergon-800 e Ergonfuse-630 BB32-630 a BB32-1600	P014	14	

Manopla

Modelo	Código
Manopla T vermelha para S32-63/100/160*	Q-100
Manopla T vermelha para S32-250/400*	Q-150
Manopla T vermelha para S32-630/1000*	Q-250
Manopla T vermelha para S32-1250/1600*	Q-350
Manopla T vermelha para S32-2500/3150*	Q-450
Manopla L vermelha para ERGON-200; ERGONFUSE-160*	EQ-8
Manopla L vermelha para ERGON-315/500; ERGONFUSE-250/400*	EQ-10
Manopla L vermelha para ERGON-800; ERGONFUSE-630*	EQ-14
Manopla T cinza para S32-160/250/400; SS32-160/250/400; S32-63/100 e SS32-63/100 com acionamento externo EB, EC, EK.	Q-152
Manopla T cinza para S32-630/1000; SS32-630/1000; BB32-630/1000	Q-252
Manopla T cinza para S32-1250/1600; SS32-1250/1600	Q-352
Manopla T cinza para S32-2500/3150; SS32-2500/3150; BB32-1250/1600	Q-452
Manopla L cinza para ERGON-200; ERGONFUSE-160	EQ-9
Manopla L cinza para ERGON-315/500; ERGONFUSE-250/400	EQ-11
Manopla L cinza para ERGON-800; ERGONFUSE-630	EQ-15

* Acompanha acionamento externo com espelho na cor amarela, com travamento contra a porta e bloqueio por cadeado em ambas as posições

Bloco terminal (para um terminal) - Conexão direita de cabo

Ergonfuse-160	Ergon-200	Ergonfuse-250 e Ergon-315	S32-250	Ergonfuse-400 e Ergon-500	S32-400	Ergonfuse-630 e Ergon-800	S32-630	S32-1000
BPE160 (1x) 1,4 a 70mm ^{2}	**BPE200** (1x) 35 a 120mm ^{2}	**BPE315** (1x) 70 a 150mm ^{2}	**PC251** (1x) 50 a 120mm ^{2}	**BPE500** (1x) 120 a 240mm ^{2}	**PC401** (1x) 95 a 240mm ^{2}	**BPE800** (1x) 150 a 300mm ^{2}	**PC632** (2x) 95 a 150mm ^{2}	**PC102 (In <750A)** (2x) 95 a 240mm ^{2}
					PC402 (2x) 50 a 95mm ^{2}	**BPE802** (2x) 150 a 240mm ^{2}	**PC633** (3x) 50 a 95mm ^{2}	**PC103 (In <750A)** (3x) 95 a 150mm ^{2}

Bloco de contatos auxiliares (1NA + 1NF)

Modelo	Código
S32-63 / 100 / 160 e SF32-160 SS32-63 / 100 / 160 BB32-63 / 100 / 160	M6/1
S32-250 a S32-3150 Ergon-200 a Ergon-800 Ergonfuse-160 a Ergonfuse-630 BB32-250 a BB32-1600 / SS32-250 a SS32-3150	M012

Correntes nominais		
Corrente alternada Ie em AC-15	220 V	6A
Corrente contínua Ie em DC-13	24 V	6A

Capa protetora para terminais

Modelo	Código
S32-160 e BB32-160 / SS32-160	T100
Ergon-200 e Ergonfuse-160	ET08
Ergon-315 / Ergon-500 Ergonfuse-250 / Ergonfuse-400	ET10
S32-250 / S32-400 BB32-250 / BB32-400 / SS32-250 a SS32-400	T200
Ergon-800 e Ergonfuse-630	ET14
S32-630 e S32-1000 BB32-630 e BB32-1000 / SS32-630 a SS32-1000	T400
S32-1250 / 1600 BB32-1250 / 1600 SS32-1250 / 1600	T600
S32-2500 / 3150 SS32-2500 / 3150	T800

Barramento com capa protetora

Modelo	Código
BB32-63 / 3	BBU-63/3
BB32-63 / 4	BBU-63/4
BB32-100 / 3	BBU-100/3
BB32-100 / 4	BBU-100/4
BB32-160 / 3	BBU-160/3
BB32-160 / 4	BBU-160/4
BB32-250 / 3	BBU-250/3
BB32-250 / 4	BBU-250/4
BB32-400 / 3	BBU-400/3
BB32-400 / 4	BBU-400/4
BB32-630 / 3	BBU-630/3
BB32-630 / 4	BBU-630/4
BB32-1000 / 3	BBU-1000/3
BB32-1000 / 4	BBU-1000/4
BB32-1250 / 3	BBU-1250/3
BB32-1250 / 4	BBU-1250/4
BB32-1600 / 3	BBU-1600/3
BB32-1600 / 4	BBU-1600/4

Modelo	Código
SS32-63 / 3	BU-63/3
SS32-63 / 4	BU-63/4
SS32-100 / 3	BU-100/3
SS32-100 / 4	BU-100/4
SS32-160 / 3	BU-160/3
SS32-160 / 4	BU-160/4
SS32-250 / 3	BU-250/3
SS32-250 / 4	BU-250/4
SS32-400 / 3	BU-400/3
SS32-400 / 4	BU-400/4
SS32-630 / 3	BU-630/3
SS32-630 / 4	BU-630/4
SS32-1000 / 3	BU-1000/3
SS32-1000 / 4	BU-1000/4

As informações aqui contidas correspondem ao estado atual da técnica, e estarão sujeitas a alterações

Chaves Seccionadoras Tripolares 3LD

Manobra sob carga

Principais Características:
- Estratégia de estoque em correntes de 16 a 160A a 690V
- Grau de Proteção IP65
- Versões com montagem pela base, frontal e em caixa
- Todas as seccionadoras possuem em seu fornecimento padrão capas protetoras nos terminais de entrada
- Todos acionamentos tipo punho possuem trava para até 3 cadeados, acionamentos tipo manopla possuem trava até 2 cadeados

Corrente de serviço Ie (A)		Potência de motores em AC-3 a 400V	Seccionadores				Acessórios Compatíveis	
AC-21 400V	AC-23 400V		Montagem	Fixação	Código	Acionamento	Contato auxiliar 1NA+1NF	Capa Protetora Terminal de Saída[1)]
16	16	5,5 kW	Frontal	Furo central 22,5mm	**3LD3054-0TK51**	Punho preto	3LD9340-6B	3LD9341-0A
16	16	5,5 kW	Frontal	Furo central 22,5mm	**3LD3054-0TK53**	Punho vermelho	3LD9340-6B	3LD9341-0A
25	20	7,5 kW	Frontal	Furo central 22,5mm	**3LD3154-0TK51**	Punho preto	3LD9340-6B	3LD9341-0A
25	20	7,5 kW	Frontal	Furo central 22,5mm	**3LD3154-0TK53**	Punho vermelho	3LD9340-6B	3LD9341-0A
32	22	9,5 kW	Frontal	Furo central 22,5mm	**3LD3254-0TK51**	Punho preto	3LD9340-6B	3LD9341-0A
32	22	9,5 kW	Frontal	Furo central 22,5mm	**3LD3254-0TK53**	Punho vermelho	3LD9340-6B	3LD9341-0A
32	22	9,5 kW	Pela base	Furo central 22,5mm	**3LD3248-0TK51**	Punho preto	3LD9340-6C	3LD9341-0A
40	36	11,5 kW	Frontal	Furo central 22,5mm	**3LD3354-0TK51**	Punho preto	3LD9340-6B	3LD9341-0A
40	36	11,5 kW	Frontal	Furo central 22,5mm	**3LD3354-0TK53**	Punho vermelho	3LD9340-6B	3LD9341-0A
40	36	11,5 kW	Pela base	Furo central 22,5mm	**3LD3348-0TK51**	Punho preto	3LD9340-6C	3LD9341-0A
63	43	18,5 kW	Frontal	Furo central 22,5mm	**3LD3454-0TK51**	Punho preto	3LD9340-6B	3LD9341-0A
63	43	18,5 kW	Frontal	Furo central 22,5mm	**3LD3454-0TK53**	Punho vermelho	3LD9340-6B	3LD9341-0A
63	43	18,5 kW	Pela base	Furo central 22,5mm	**3LD3448-0TK51**	Punho preto	3LD9340-6C	3LD9341-0A
100	70	30 kW	Frontal	4 furos	**3LD2704-0TK51**	Punho preto	3LD9200-5B	3LD9281-2A [2)]
100	70	30 kW	Frontal	4 furos	**3LD2704-0TK53**	Punho vermelho	3LD9200-5B	3LD9281-2A [2)]
100	70	30 kW	Pela base	4 furos	**3LD2714-0TK51**	Punho preto	3LD9200-5C	3LD9281-2A [2)]
125	80	37 kW	Frontal	4 furos	**3LD2804-0TK51**	Punho preto	3LD9200-5B	3LD9281-2A [2)]
125	80	37 kW	Pela base	4 furos	**3LD2814-0TK51**	Punho preto	3LD9200-5C	3LD9281-2A [2)]
160	132	50 kW	Frontal	4 furos	**3LD2305-0TK11**	Manopla preta	3LD9200-5B	3LD9281-2A [2)]
160	132	50 kW	Pela base	4 furos	**3LD2318-0TK11**	Manopla preta	3LD9200-5C	3LD9281-2A [2)]

1) Todas as chaves seccionadoras já possuem capa protetora nos terminais de entrada como fornecimento padrão
2) 1 polo por referência, vendido em múltiplo de 4

Chaves Seccionadoras Tripolares 3LD em Caixa IP65

Corrente de serviço Ie (A)		Potência de motores em AC-3 a 400V	Seccionadores			Acessórios Compatíveis	
AC-21 400V	AC-23 400V		Montagem	Código	Acionamento	Contato auxiliar 1NA+1NF	Contato auxiliar 2NA
25	20	7,5 kW	Caixa IP65	**3LD2164-0TB53**	Punho vermelho	3LD9200-5C	3LD9200-6C
32	22	9,5 kW	Caixa IP65	**3LD2264-0TB53**	Punho vermelho	3LD9200-5C	3LD9200-6C
63	43	18,5 kW	Caixa IP65	**3LD2565-0TB53**	Punho vermelho	3LD9200-5C	3LD9200-6C
100	70	30 kW	Caixa IP65	**3LD2766-0TB53**	Punho vermelho	3LD9200-5C	3LD9200-6C
125	80	37 kW	Caixa IP65	**3LD2866-0TB53**	Punho vermelho	3LD9200-5C	3LD9200-6C

As informações aqui contidas
correspondem ao estado atual da técnica,
e estarão sujeitas a alterações

Chaves Seccionadoras Tripolares 3LD - Acessórios

Manobra sob carga

Capas Protetoras

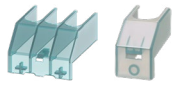

Código	Proteção	Seccionadores
3LD9341-0A	3 polos	3LD3 16/25/32/40/63A
3LD9281-2A [1)]	1 polo	3LD2 100/125A
3LD9241-2A [1)]	1 polo	3LD2 160A

1) Vendidos em múltiplo de 4

Blocos de Contatos auxiliares

Código	Tipo	Seccionadores
3LD9340-6B	1NA+1NF	3LD3 16/25/32/40/63A montagem frontal
3LD9340-6C	1NA+1NF	3LD3 16/25/32/40/63A montagem pela base
3LD9200-5B	1NA+1NF	3LD2 100/125/160A montagem frontal
3LD9200-5C	1NA+1NF	3LD2 100/125/160A montagem pela base e 25/32/63/100/125A montagem em caixa
3LD9200-6C	2NA	3LD2 25/32/63/100/125A montagem em caixa

Possibilidade de instalar até 2 contatos auxiliares em cada chave seccionadora

Eixo Prolongador

Eixo 300mm com acionamento rotativo e acoplamento

Código	Acionamento Rotativo	Seccionadores
3LD9343-4CA [1)]	Manopla Preta	3LD3 16/25/32/40/63A montagem pela base
3LD9343-5CA [1)]	Manopla vermelha	3LD3 16/25/32/40/63A montagem pela base
3LD9344-2CA [2)]	Punho Preto	3LD3 16/25/32/40/63A montagem pela base
3LD9344-3CA [2)]	Punho vermelho	3LD3 16/25/32/40/63A montagem pela base

Eixo de 300mm - Kit 5 unidades (não é possível comprar em quantidades diferentes)

3LD9205-0C	-	3LD2 100/125A montagem pela base
3LD9245-0C	-	3LD2 160A montagem pela base

1) Travamento na posição desligada por até 2 cadeados
2) Travamento na posição desligada por até 3 cadeados

Acionamento rotativo direto com trava por cadeado

Espelho amarelo e manopla vermelha

Código	Acoplamento	Seccionadores
3LD9343-7C [1)]	Não	3LD3 16/25/32/40/63A montagem frontal
3LD9343-5C [1)]	Sim	3LD3 16/25/32/40/63A montagem pela base
3LD9243-3B [2)3)]	Não	3LD2 160A montagem frontal e pela base

Espelho amarelo e punho vermelho

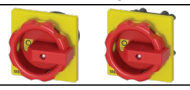

3LD9344-5C [2)]	Não	3LD3 16/25/32/40/63A montagem frontal
3LD9344-3C [2)]	Sim	3LD3 16/25/32/40/63A montagem pela base
3LD9284-3B [2)]	Não	3LD2 100/125A montagem frontal e pela base

1) Travamento na posição desligada por até 2 cadeados
2) Travamento na posição desligada por até 3 cadeados
3) Para modelos 3LD2 100/125A não temos versão com manopla, somente versão punho

As informações aqui contidas
correspondem ao estado atual da técnica,
e estarão sujeitas a alterações

Seccionadores Tripolares 5TW IP66

Manobra sob carga

	Corrente Nominal de serviço Ie		Motores trifásicos Corrente Nominal Potência		Proteção de Curto-circuito Fusíveis máximos DIAZED e NH	Seccionadores				Acessórios Compatíveis	
	AC-21 500 V	AC-23 500 V	AC-3 220 V - 240 V	AC-3 380V - 440V		Código 5TW3□□□-□		Acionamento	Montagem	Contato Auxiliar 1NA+1NF	Capa protetora
Montagem Frontal	20 A	16 A	12 A 4 cv / 3 kW	12 A 7,5 cv / 5,5 kW	25 A	**5TW3020-**	1	Manopla preta	Frontal	–	–
							3	Manopla vermelha			
							4	Punho vermelho			
	25 A	22 A	16 A 5 cv / 3,7 kW	16 A 10 cv / 7,5 kW	35 A	**5TW3025-**	1	Manopla preta	Frontal	–	–
							3	Manopla vermelha			
							4	Punho vermelho			
Montagem pela Base	32 A	28 A	22 A 7,5 cv / 11 kW	22 A 15 cv / 11 kW	50 A	**5TW3032-**	1	Manopla preta	Frontal	–	**5TW0032-TP1**
							3	Manopla vermelha			
							4	Punho vermelho			
							2	Manopla preta	Pela base	–	**5TW0032-TP1**
	40 A	40 A	30 A 10 cv / 7,5 kW	30 A 20 cv / 15 kW	63 A	**5TW3050-**	1	Manopla preta	Frontal	–	**5TW0050-TP1**
							3	Manopla vermelha			
							4	Punho vermelho			
							2	Manopla preta	Pela base	–	**5TW0050-TP1**
Manopla Vermelha	63 A	40 A	38 A 15 cv / 11 kW	38 A 25 cv / 18,5 kW	63 A	**5TW3063-**	1	Manopla preta	Frontal	**5TW0064-2**	**5TW0063-CP1**
							3	Manopla vermelha			
							4	Punho vermelho			
							2	Manopla preta	Pela base	**5TW0064-3**	**5TW0063-CP1**
	80 A	60 A	50 A 20 cv / 15 kW	43 A 30 cv / 22 kW	80 A	**5TW3080-**	1	Manopla preta	Frontal	**5TW0064-4**	**5TW0080-CP1**
							3	Manopla vermelha			
							4	Punho vermelho			
							2	Manopla preta	Pela base	**5TW0064-5**	**5TW0080-CP1**
Punho Vermelho	100 A	70 A	63 A 25 cv / 22 kW	56 A 40 cv / 30 kW	100 A	**5TW3100-**	1	Manopla preta	Frontal	**5TW0064-4**	**5TW0080-CP1**
							3	Manopla vermelha			
							4	Punho vermelho			
							2	Manopla preta	Pela base	**5TW0064-5**	**5TW0080-CP1**
	125 A	85 A	74 A 30 cv / 22 kW	69 A 50 cv / 37 kW	125 A	**5TW3125-**	1	Manopla preta	Frontal	**5TW0088-2** [1)]	**5TW0125-CP1**
							2	Manopla preta	Pela base	**5TW0088-3** [1)]	**5TW0125-CP1**
	160 A	100 A	100 A 40 cv / 30 kW	83 A 60 cv / 45 kW	160 A	**5TW3160-**	1	Manopla preta	Frontal	**5TW0088-2** [1)]	**5TW0125-CP1**
							2	Manopla preta	Pela base	**5TW0088-3** [1)]	**5TW0125-CP1**

1) 2NA+2NF

Comutadores para medição 5TW

	Corrente Nominal de serviço Ie		Função	Proteção de Curto-circuito Fusíveis máximos DIAZED e NH	Comutadores			Acessórios Compatíveis	
	AC-15 220 V / 380 V	AC-1 380V / 500 V			Código	Acionamento	Montagem	Contato Auxiliar 1NA+1NF	Eixo Prolongador 300 mm
	5 A / 4 A	16 A / 12 A	Voltímetro	25 A	**5TW0020-1**	Manopla preta	Frontal	–	–
	5 A / 4 A	16 A / 12 A	Amperímetro	25 A	**5TW1020-1**			–	–

Seccionadores tripolares 5TW em caixa IP67

Manobra sob carga

Corrente nominal Iu / Ith	Corrente nominal de serviço Ie AC-21A 500 V	AC-22A 500 V	Motores trifásicos Corrente Nominal Potência AC-3 (Partida Direta) 220 V - 240 V	380V - 440V	Código	Proteção de Curto-circuito Fusíveis máximos Tipo GL	Dimensões L	H	P	Acessórios Compatíveis Contato Auxiliar 1NA+1NF	Eixo Prolongador 300 mm
25 A	20 A	20 A	12 A 4 cv / 3 kW	12 A 7,5 cv / 5,5 kW	**5TW3025-CX**	35 A	85	160	80	**5TW0048-3**	–
32 A	32 A	32 A	16 A 5 cv / 4 kW	16 A 10 cv / 7,5 kW	**5TW3032-CX**	35 A	85	160	80	**5TW0048-3**	–
40 A	40 A	40 A	27 A 10 cv / 7,5 kW	19 A 15 cv / 11 kW	**5TW3040-CX**	50 A	100	190	91	**5TW0064-3**	–
63 A	63 A	63 A	40 A 15 cv / 11 kW	40 A 25 cv / 18,5 kW	**5TW3063-CX**	63 A	100	190	91	**5TW0064-3**	–
80 A	80 A	80 A	50 A 20 cv / 15 kW	40 A 30 cv / 22 kW	**5TW3080-CX**	80 A	145	250	107	**5TW0064-5**	–
100 A	100 A	100 A	63 A 25 cv / 18,5 kW	50 A 40 cv / 30 kW	**5TW3100-CX**	100 A	145	250	107	**5TW0064-5**	–
125 A	125 A	125 A	75 A 30 cv / 22 kW	63 A 50 cv / 37 kW	**5TW3125-CX**	125 A	145	250	107	**5TW0064-5**	–

Seccionadoras 5TW - Acessórios

Bloco de contatos auxiliares

Tipo	Código	Seccionadores
1NA+1NF	**5TW0048-3**	5TW3025-CX / 032-CX
	5TW0064-2	5TW3063-1 / 063-3 / 063-4
	5TW0064-3	5TW3063-2 / 040-CX / 063-CX
	5TW0064-4	5TW3080-1 / 080-3 / 080-4 / 100-1 / 100-3 / 100-4
	5TW0064-5	5TW3080-2 / 100-2 / 080-CX / 100-CX / 125-CX
2NA+2NF	**5TW0088-2**	5TW3125-1 / 160-1
	5TW0088-3	5TW3125-2 / 160-2

Dados técnicos

Corrente nominal	Ie / AC-15 110-240 VCA (A)	6

Kit fixação pela Base [1)]

Código	Seccionadores
5TW0048-1	5TW3020-1 / 025-1
5TW0064-6	5TW3032-1 / 050-1

1) O kit de fixação tem a mesma medida do frontal e a furação também é coincidente.

Capa de proteção

Código	Seccionadores
5TW0063-CP1	5TW3063
5TW0080-CP1	5TW3080 / 100
5TW0125-CP1	5TW3125 / 160

Acionamento rotativo direto com travamento por cadeado [2)]

Com espelho amarelo e manopla vermelha	Código	Seccionadores
	5TW0048-0	5TW3020 / 025
	5TW0064-0	5TW3032 / 050 / 063 / 080 / 100
	5TW0088-0	5TW3125 / 160
Com anel amarelo e punho vermelho		
	5TW0048-8	5TW3020 / 025
	5TW0064-8	5TW3032 / 050 / 063 / 080 / 100
	5TW0088-8	5TW3125 / 160

2) Até dois cadeados. Travamento na posição desligada impede o acionamento da seccionadora por pessoa não autorizada. Parte integrante das seccionadoras final -3 (manopla vermelha) e -4 (punho vermelho). Para reposição de manoplas/punhos vermelhos ou substituição das manoplas pretas das seccionadoras final -1 e -2.

Eixo prolongador (300mm)

Código	Seccionadores
5TW0064-1	5TW3032-2 / 050-2 / 063-2 / 080-2 / 100-2
5TW0088-1	5TW3125-2 / 160-2

Tampa de bornes

Código	Seccionadores
5TW0032-TP1	5TW3032
5TW0050-TP1	5TW3050

Seccionadoras 5TW - Dimensionais

Modelos		Dimensões (mm) A	B	C	D	E	Fmáx.	Gmáx.	L
5TW3020-	1	48	43	24	43	6	-	4	41.2
	3 / 4	48	43	-	43	6	-	4	41.2
5TW3025-	1	48	43	24	43	6	-	4	48.6
	3 / 4	48	43	-	43	6	-	4	48.6
5TW3032-	1	64	58	32	58	8.5	-	4	53.7
	2	64	64	32	64	8.5	118	4	59.7
	3 / 4	64	58	-	58	8.5	-	4	53.7
5TW3050-	1	64	60	32	60	8.5	-	4	63.3
	2	64	64	32	64	8.5	118	4	69.3
	3 / 4	64	60	-	60	8.5	-	4	63.3
5TW3063-	1	64	50	32	64	9	-	4	61
	2	64	50	32	64	9	118	4	61
	3 / 4	64	50	-	64	9	-	4	61
5TW3080-	1	64	70	32	80	9	-	4	68
	2	64	70	32	80	9	118	4	68
	3 / 4	64	70	-	80	9	-	4	68
5TW3100-	1	88	70	32	80	9	-	4	68
	2	88	70	32	80	9	118	4	68
	3 / 4	88	70	-	80	9	-	4	68
5TW3125-	1	88	112	82	108	13	-	4	91
	2	88	112	82	108	13	180	4	91
5TW3160-	1	88	112	82	108	13	-	4	91
	2	88	112	82	108	13	180	4	91
5TW0020-	1	88	43	24	-	6	-	4	41.2
5TW1020-	1	88	43	24	-	6	-	4	60.2
5TW3020-	22	48	43	24	-	6	20	6	43
5TW3025-	22	48	45	24	-	6	20	6	50.4
5TW2012-	22	48	45	24	-	6	20	6	43
5TW4012-	22	48	45	24	-	6	20	6	62
5TW2102-	22	48	45	24	-	6	20	6	43
5TW4102-	22	48	45	24	-	6	20	6	62
5TW0048-	2	48	51	7.2	-	-	-	-	-
	0	48	51	7.2	-	-	-	-	-
	8	48	53	-	-	-	-	-	-
5TW0064-	0	64	58	7.2	-	-	-	-	-
	8	64	40.1	-	-	-	-	-	-
5TW0088-	0	88	73	9	-	-	-	-	-
	8	88	49.3	-	-	-	-	-	-

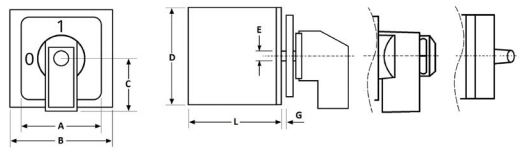

5TW3□□□ -1
5TW3□□□ -3
5TW3□□□ -4

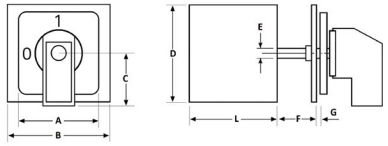

5TW3□□□ -2

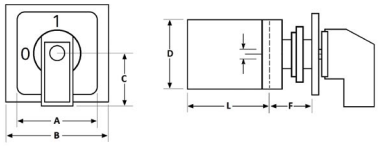

5TW2□□□ -22
5TW3□□□ -22
5TW4□□□ -22

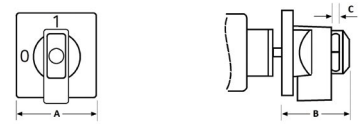

5TW0048-2
5TW0048-0
5TW0064-0
5TW0088-0

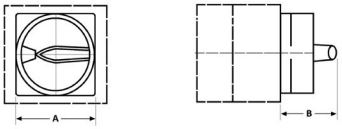

5TW0048-8
5TW0064-8
5TW0088-8

As informações aqui contidas correspondem ao estado atual da técnica, e estarão sujeitas a alterações

Fusíveis NH 3NA

Indicador de atuação no topo

Indicador de atuação frontal

Categoria de utilização: gG (para aplicação geral e com capacidade de interrupção em toda zona tempo-corrente)
Tensão nominal: 500 VCA e 690 VCA
250 VCC
Capacidade de interrupção nominal: 120 kA até 500 VCA e 690 VCA
100 kA até 250 VCC
Normas: IEC 60269-1, -2; EN 60269-1; DIN VDE 0636; DIN VDE 0636-2

Fusíveis

Corrente nominal (A)	Tensão nominal 500 VCA: Tamanho	Tipo: Indicador de atuação no topo	Tipo: Indicador de atuação frontal 1)	Tensão nominal 690 VCA: Tamanho	Tipo: Indicador de atuação no topo	Tipo: Indicador de atuação frontal 1)
6	000	**3NA3 801**	-	000	**3NA3 801-6**	-
10		**3NA3 803**	**3NA7 803**		**3NA3 803-6**	**3NA7 803-6**
16		**3NA3 805**	**3NA7 805**		**3NA3 805-6**	**3NA7 805-6**
20		**3NA3 807**	**3NA7 807**		**3NA3 807-6**	**3NA7 807-6**
25		**3NA3 810**	**3NA7 810**		**3NA3 810-6**	**3NA7 810-6**
32		**3NA3 812**	**3NA7 812**		**3NA3 812-6**	**3NA7 812-6**
40		**3NA3 817**	**3NA7 817**	00	**3NA3 817-6**	**3NA7 817-6**
50		**3NA3 820**	**3NA7 820**		**3NA3 820-6**	**3NA7 820-6**
63		**3NA3 822**	**3NA7 822**		**3NA3 822-6**	**3NA7 822-6**
80		**3NA3 824**	**3NA7 824**		**3NA3 824-6**	**3NA7 824-6**
100		**3NA3 830**	**3NA7 830**		**3NA3 830-6**	**3NA7 830-6**
125	00	**3NA3 832**	**3NA7 832**	1	-	-
160		**3NA3 836**	**3NA7 836**		-	-
40	1	**3NA3 117**	**3NA7 117**		-	-
50		**3NA3 120**	**3NA7 120**		**3NA3 120-6**	**3NA7 120-6**
63		**3NA3 122**	**3NA7 122**		**3NA3 122-6**	**3NA7 122-6**
80		**3NA3 124**	**3NA7 124**		**3NA3 124-6**	**3NA7 124-6**
100		**3NA3 130**	**3NA7 130**		**3NA3 130-6**	**3NA7 130-6**
125		**3NA3 132**	**3NA7 132**		**3NA3 132-6**	**3NA7 132-6**
160		**3NA3 136**	**3NA7 136**		**3NA3 136-6**	**3NA7 136-6**
200		**3NA3 140**	**3NA7 140**		**3NA3 140-6**	**3NA7 140-6**
224		**3NA3 142**	**3NA7 142**	2	-	-
250		**3NA3 144**	**3NA7 144**		-	-
224	2	**3NA3 242**	**3NA7 242**		**3NA3 242-6**	**3NA7 242-6**
250		**3NA3 244**	**3NA7 244**		**3NA3 244-6**	**3NA7 244-6**
315		**3NA3 252**	**3NA7 252**		**3NA3 252-6**	**3NA7 252-6**
355		**3NA3 254**	-	3	-	-
400		**3NA3 260**	**3NA7 260**		-	-
400	3	**3NA3 360**	-		**3NA3 360-6**	-
500		**3NA3 365**	-		**3NA3 365-6**	-
630		**3NA3 372**	-		-	-
800		**3NA3 475**	-		-	-
1000	4	**3NA3 480**	-		-	-
1250		**3NA3 482**	-		-	-

1) O indicador de atuação frontal facilita e torna mais precisa e rápida a identificação do estado dos fusíveis. Essa qualidade de identificação é de elevada importância, especialmente quando os fusíveis estão instalados em seccionadores-fusíveis.

Base

Tamanho dos fusíveis	Corrente nominal (A)	Bases	Seção dos condutores: Cabo (mm²)	Seção dos condutores: Barra (mm)
000 e 00	160	**3NH3 030-0RC**	70	20 x 3
0 e 1	250	**3NH3 230-0RC**	120	30 x 5
1 e 2	400	**3NH3 330-0RC**	240	40 x 5
1, 2 e 3	630	**3NH3 430-0RC**	-	40 x 10
4	1250	**3NH3 530**	-	(2x) 50 x 10

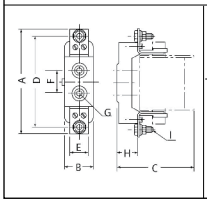

Bases	Dimensões (mm) A	B	C	D	E	F	G	H	I
3NH3 030-0RC	120	34	85	100	23	25	7,5	25	M8
3NH3 230-0RC	201	49	104	176	35	26	11	35	M10
3NH3 330-0RC	226	49	114	202	35	26	11	35	M10
3NH3 430-0RC	241	49	127	212	35	26	11	35	M12
3NH3 530	312	102	166	270	50	25	13	51	M16

Acessórios

Punhos para montagem ou substituição dos fusíveis

Para fusíveis NH Tamanho	Tipo
000 a 4	**3NX1 013**
000 a 4	**3NX1 014 com luva**

Montagem

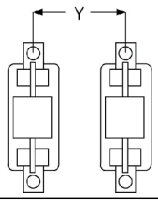

Bases	Distâncias mínimas (mm) Y
3NH3 030-0RC	40
3NH3 230-0RC	62
3NH3 330-0RC	70
3NH3 430-0RC	85
3NH3 530	110

Supervisão de queima para fusíveis NH 3NA3, 3NA7 e 3ND

Suporte de conexão (contato 1 NAF - 250 VCA / 5A)

*Suporte para ser montado sobre fusíveis tamanho 000 a 4

Fusível de até 690 VCA / 600 VCC

3NX1 021

Fusível indicador (9 V / 2,5 A)

3NX1 022

5TT3 170

Supervisor para monitoramento de queima em circuito trifásico e falta de fase - com ligação em paralelo aos fusíveis - **5TT3 170**

Tensão nominal: 415 VCA

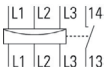

Proteção para base fusível - Tamanhos 000/00 2)

Capa de proteção — **3NX3 115**

Tampa da capa de proteção — **3NX3 116**

2) Grau de proteção IP 20, para proteção com tampa.

As informações aqui contidas correspondem ao estado atual da técnica, e estarão sujeitas a alterações

Fusíveis ultrarrápidos SITOR 3NE

Tensão nominal *Un* (V)	Corrente nominal *In* (A)	Fusão (tvs=1ms) I^2t (A^2s)	Interrupção (do estado frio) I^2t 1 x Un (A^2s)	Fusível combinado [1] (dupla proteção) Tipo	Tamanho/ Categoria utilização	Base Tipo
690	16	18	200	**3NE1 813-0**	000 / gS	**3NH3 030-0RC**
	20	41	430	**3NE1 814-0**	000 / gS	
	25	74	780	**3NE1 815-0**	000 / gS	
	35	166	1 700	**3NE1 803-0**	000 / gS	
	40	295	3 000	**3NE1 802-0**	000 / gS	
	50	461	4 400	**3NE1 817-0**	000 / gS	
	63	903	9 000	**3NE1 818-0**	000 / gS	
	80	1 843	18 000	**3NE1 820-0**	000 / gS	
	100	3 100	33 000	**3NE1 021-0**	00 / gS	
	125	6 000	63 000	**3NE1 022-0**	00 / gS	
	160	7 400	60 000	**3NE1 224-0**	1 / gS	
	200	14 500	100 000	**3NE1 225-0**	1 / gS	
	250	29 500	200 000	**3NE1 227-0**	1 / gS	
	315	46 100	310 000	**3NE1 230-0**	1 / gS	
	350	58 000	430 000	**3NE1 331-0**	2 / gS	
	400	84 000	590 000	**3NE1 332-0**	2 / gS	
	450	104 000	750 000	**3NE1 333-0**	2 / gS	
	500	149 000	950 000	**3NE1 334-0**	2 / gS	
	560	215 000	1 700 000	**3NE1 435-0**	3 / gS	
	630	293 000	2 350 000	**3NE1 436-0**	3 / gS	
	710	437 000	3 400 000	**3NE1 437-0**	3 / gS	
	800	723 000	5 000 000	**3NE1 438-0**	3 / gS	

Corrente nominal *In* (A)	Fusão (tvs=1ms) I^2t (A^2s)	Interrupção (do estado frio) I^2t 1 x Un (A^2s)	Fusível ultrarrápido Tipo	Tamanho/ Categoria utilização	Base Tipo
80	780	5 800	**3NE1 020-2**	00 / gR	
100	1 490	11 000	**3NE1 021-2**	00 / gR	
125	3 115	23 000	**3NE1 022-2**	00 / gR	
160	2 650	18 600	**3NE1 224-2**	1 / gR	**3NH3 230-0RC**
200	5 645	51 800	**3NE1 225-2**	1 / gR	
250	11 520	80 900	**3NE1 227-2**	1 / gR	
315	22 580	168 000	**3NE1 230-2**	1 / gR	
350	29 500	177 000	**3NE1 331-2**	2 / gR	**3NH3 330-0RC**
400	37 300	177 000	**3NE1 332-2**	2 / gR	
450	46 100	276 500	**3NE1 333-2**	2 / gR	
500	66 400	398 000	**3NE1 334-2**	2 / gR	
560	130 000	890 000	**3NE1 435-2**	3 / gR	**3NH3 430-0RC**
630	203 000	1 390 000	**3NE1 436-2**	3 / gR	
670	240 000	1 640 000	**3NE1 447-2**	3 / gR	
710	265 000	1 818 000	**3NE1 437-2**	3 / gR	
800	361 000	2 475 000	**3NE1 438-2**	3 / gR	
850	520 000	3 640 000	**3NE1 448-2**	3 / gR	

1) Fusível combinado com dupla proteção, ou seja, proteção de circuitos (proteção retardado) e semicondutores (proteção ultrarrápido), num mesmo fusível. Informações complementares, consulte-nos.

Tensão nominal *Un* (V)	Corrente nominal *In* (A)	Fusão (tvs=1ms) I^2t (A^2s)	Interrupção (do estado frio) I^2t 1 x Un (A^2s)	Fusível ultrarrápido Tipo	Tamanho	Categoria de utilização	Base Tipo
1000	32	40	280	**3NE4 101**	0	gR	**3NH3 230-0RC**
	40	75	500	**3NE4 102**	0	gR	
	50	120	800	**3NE4 117**	0	gR	
	63	230	1500	**3NE4 118**	0	aR	
	80	450	3000	**3NE4 120**	0	aR	
	100	900	6000	**3NE4 121**	0	aR	
	125	1800	14000	**3NE4 122**	0	aR	
	160	3600	29000	**3NE4 124**	0	aR	
800	250	3600	29700	**3NE4 327-0B**	2	aR	**3NH3 330-0RC**
	315	7400	60700	**3NE4 330-0B**	2	aR	
	450	29400	191000	**3NE4 333-0B**	2	aR	**3NH3 430-0RC**
	500	42500	276000	**3NE4 334-0B**	2	aR	
	710	142000	923000	**3NE4 337**	2	aR	

Categoria de utilização		
Primeira letra (minúscula)	a	Fusível limitador de corrente, atuando somente na presença de curto-circuito, não são providos de Ponto Central
	g	Fusível limitador de corrente, atuando tanto na presença de curto-circuito como na de sobrecarga
Segunda letra (maiúscula)	G	Proteção de linha, uso **G**eral
	M	Proteção de circuitos **M**otores
	L	Proteção de **L**inha
	R	Proteção de semicondutores, Ultrar**R**ápidos
	S	Proteção de **S**emicondutores e linha (combinado)

NOTA: Os fusíveis ultrarrápidos SITOR, estão também disponíveis em outras execuções, consulte-nos.

As informações aqui contidas correspondem ao estado atual da técnica, e estarão sujeitas a alterações

Fusíveis ultrarrápidos SITOR 3NE

3NE3 225

Tensão nominal *Un* (V)	Corrente nominal *In* (A)	Fusão (tvs = 1ms) I^2t (A^2s)	Interrupção (a partir do estado frio) I^2t 1 x Un (A^2s)	Fusível ultrarrápido [1] Tipo	Tamanho	Categoria de utilização [2]	Base Tipo
1000	100	665	4 800	**3NE3 221**	1	aR	**3NH3 230-0RC**
	125	1 040	7 200	**3NE3 222**	1	aR	
	160	1 850	13 000	**3NE3 224**	1	aR	
	200	4 150	30 000	**3NE3 225**	1	aR	
	250	6 650	48 000	**3NE3 227**	1	aR	
	315	13 400	80 000	**3NE3 230-0B**	1	aR	**3NH3 330-0RC [3]**
	350	16 600	100 000	**3NE3 231**	1	aR	
	400	22 600	135 000	**3NE3 232-0B**	1	aR	
	450	29 500	175 000	**3NE3 233**	1	aR	
1000	400	22 600	135 000	**3NE3 332-0B**	2	aR	**3NH3 430-0RC [4]**
	450	29 500	75 000	**3NE3 333**	2	aR	
	500	46 100	260 000	**3NE3 334-0B**	2	aR	
	560	66 500	60 000	**3NE3 335**	2	aR	
	630	104 000	600 000	**3NE3 336**	2	aR	
900	710	149 000	800 000	**3NE3 337-8**	2	aR	
800	800	184 000	850 000	**3NE3 338-8**	2	aR	
690	900	223 000	920 000	**3NE3 340-8**	2	aR	

1) Informações complementares, consulte-nos.
2) Fusível com categoria de utilização (aR) não permite a sua aplicação na proteção de sobrecorrente de curto-circuito de baixa intensidade.
3) Corrente nominal máxima 305 A para fusível In = 315 A, 335 A para fusível In = 350 A, 380 A para fusível In = 400 A e 425 A para fusível In = 450 A.
4) Corrente nominal máxima 680 A para fusível In = 710 A, 700 A para fusível In = 800 A e 750 A para fusível In = 900 A

3NE8 714

3NE8 017

Tensão nominal *Un* (V)	Corrente nominal *In* (A)	Fusão (tvs = 1ms) I^2t (A^2s)	Interrupção (a partir do estado frio) I^2t 1 x Un (A^2s)	Fusível ultrarrápido [1] Tipo	Tamanho	Categoria de utilização [2]	Base Tipo
690	20	12	83	**3NE8 714-1**	000	gR	- [3]
	25	19	140	**3NE8 715-1**	000	gR	
	32	40	285	**3NE8 701-1**	000	gR	
	40	69	490	**3NE8 702-1**	000	gR	
	50	115	815	**3NE8 717-1**	000	gR	
	63	215	1 550	**3NE8 718-1**	000	aR	
	80	380	2 700	**3NE8 720-1**	000	aR	
	100	695	4 950	**3NE8 721-1**	000	aR	
	125	1 250	9 100	**3NE8 722-1**	000	aR	
	160	2 350	17 000	**3NE8 724-1**	000	aR	
	200	4 200	30 000	**3NE8 725-1**	000	aR	
	250	7 750	55 000	**3NE8 727-1**	000	aR	
	315	12 000	85 500	**3NE8 731-1**	000	aR	
690	25	30	180	**3NE8 015-1**	00	gR	**3NH3 030-0RC**
	35	70	400	**3NE8 003-1**	00	gR	
	50	120	700	**3NE8 017-1**	00	gR	
	63	260	1 400	**3NE8 018-1**	00	gR	
	80	450	2 400	**3NE8 020-1**	00	aR	
	100	850	4 200	**3NE8 021-1**	00	aR	
	125	1 400	6 500	**3NE8 022-1**	00	aR	
	160	2 800	13 000	**3NE8 024-1**	00	aR	

1) Informações complementares, consulte-nos.
2) Fusível com categoria de utilização (aR) não permite a sua aplicação na proteção de sobrecorrente de curto-circuito de baixa intensidade.
3) Fixação mecânica e elétrica através de suporte com terminais apropriados.

NOTA:
Os fusíveis ultrarrápidos SITOR, estão também oferecidos em outras execuções, consulte-nos.

Botões e sinalizadores SIRIUS ACT

3SU1

Estrutura dos Códigos

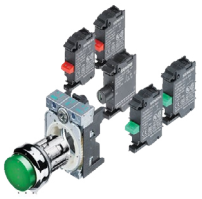

Para botões desmontados:

1. Selecione o atuador
2. Selecione o Suporte
3. Selecione os blocos

3SU18□1-0NA00-2AA2
3SU18□1-0NB00-2AC2
3SU18□1-0AA00-0AA2

Para complementar os códigos, utilize:

5 = metálico
0 = Plástico
3 = Anel metálico

3SU11□0-0AB20-□CA0

Para complementar os códigos,utilize:

5 = metálico
0 = Plástico
3 = Anel metálico

1 = Conexão Parafuso
3 = Conexão Mola

Blocos de contato e blocos LED também estão disponíveis na versão mola

Botão de impulso chato

Cor	Tipo	Contato
Preto	**3SU11□0-0AB10-□BA0**	1NA
Vermelho	**3SU11□0-0AB20-□CA0**	1NF
Amarelo	**3SU11□0-0AB30-□BA0**	1NA
Verde	**3SU11□0-0AB40-□BA0**	1NA
Azul	**3SU11□0-0AB50-□BA0**	1NA
Branco	**3SU11□0-0AB60-□BA0**	1NA
Transparente	**3SU11□0-0AB70-□BA0**	1NA

Botão impulso iluminado chato 24V CA/ CC

Cor	Tipo	Contato
Preto	-	-
Vermelho	**3SU11□2-0AB20-1CA0**	1NF
Amarelo	**3SU11□2-0AB30-1BA0**	1NA
Verde	**3SU11□2-0AB40-1BA0**	1NA
Azul	**3SU11□2-0AB50-1BA0**	1NA
Branco	**3SU11□2-0AB60-1BA0**	1NA
Transparente	**3SU11□2-0AB70-1BA0**	1NA

Botão impulso iluminado chato 230V CA

Cor	Tipo	Contato
Preto	-	-
Vermelho	**3SU11□ 6-0AB20-□CA0**	1NF
Amarelo	**3SU11□ 6-0AB30-□BA0**	1NA
Verde	**3SU11□ 6-0AB40-□BA0**	1NA
Azul	**3SU11□ 6-0AB50-□BA0**	1NA
Branco	**3SU11□ 6-0AB60-□BA0**	1NA
Transparente	**3SU11□ 6-0AB70-□BA0**	1NA

Frontal Botão de emergência

Tipo	Destrave
3SU10□0-1HB20-0AA0	Girar para destravar
3SU10□1-1HB20-0AA0	Girar para destravar Iluminado
3SU10□0-1HA20-0AA0	Puxar para destravar

Frontal Botão de emergência com chave

Cor	Tipo	Chave
Vermelho	**3SU10□0-1HF20-0AA0**	RONIS
Vermelho	**3SU10□0-1HR20-0AA0**	CES

Frontal comutador 3 posições - Travamento

Cor	Tipo	Posições
Vermelho	**3SU10□2-2BL20-0AA0**	I+0+II
Amarelo	**3SU10□2-2BL30-0AA0**	
Verde	**3SU10□2-2BL40-0AA0**	
Azul	**3SU10□2-2BL50-0AA0**	
Branco	**3SU10□2-2BL60-0AA0**	

Frontal comutador 2 posições - travamento

Cor	Tipo	Posições
Vermelho	**3SU10□2-2BF20-0AA0**	0+I
Amarelo	**3SU10□2-2BF30-0AA0**	
Verde	**3SU10□2-2BF40-0AA0**	
Azul	**3SU10□2-2BF50-0AA0**	
Branco	**3SU10□2-2BF60-0AA0**	

Frontal Comutador 3 posições - retorno

Cor	Tipo	Posições
Vermelho	**3SU10□2-2BM20-0AA0**	I+0+II
Amarelo	**3SU10□2-2BM30-0AA0**	
Verde	**3SU10□2-2BM40-0AA0**	
Azul	**3SU10□2-2BM50-0AA0**	
Branco	**3SU10□2-2BM60-0AA0**	

Frontal Comutador 2 posições retorno

Cor	Tipo	Posições
Vermelho	**3SU10□2-2BC20-0AA0**	0+I
Amarelo	**3SU10□2-2BC30-0AA0**	
Verde	**3SU10□2-2BC40-0AA0**	
Azul	**3SU10□2-2BC50-0AA0**	
Branco	**3SU10□2-2BC60-0AA0**	

Suportes

Holder Metálico	Holder Universal	Holder Plástico
3SU1510-0AA10-0AA0	**3SU1550-0AA10-0AA0**	**3SU1500-0AA10-0AA0**

Frontal Comutador 2 posições de chave

Cor	Tipo	Retira
Preto	**3SU10□0-4BF11-0AA0**	0-I
	3SU10□0-5BF11-0AA0	0-I
	3SU10□0-5PF11-0AA0	0-I
	3SU10□0-4BC01-0AA0	0-Ret
	3SU10□0-5BC01-0AA0	0-Ret

Frontal Comutador 3 posições de chave

Cor	Tipo	Retira
Preto	**3SU10□0-4BL11-0AA0**	I-0-II
	3SU10□0-5BL11-0AA0	I-0-II
	3SU10□0-5PL11-0AA0	I-0-II
	3SU10□0-4BM01-0AA0	0-Ret
	3SU10□0-5BM01-0AA0	0-Ret

Frontal botão impulso chato 30mm

Cor	Referência
Preto	**3SU1060-0JB10-0AA0**
Vermelho	**3SU1060-0JB20-0AA0**
Amarelo	**3SU1060-0JB30-0AA0**
Verde	**3SU1060-0JB40-0AA0**
Azul	**3SU1060-0JB50-0AA0**
Branco	**3SU1060-0JB60-0AA0**
Transparente	-

Frontal botão impulso iluminado chato 30mm

Cor	Referência
Preto	-
Vermelho	**3SU1061-0JB20-0AA0**
Amarelo	**3SU1061-0JB30-0AA0**
Verde	**3SU1061-0JB40-0AA0**
Azul	**3SU1061-0JB50-0AA0**
Branco	-
Transparente	**3SU1061-0JB70-0AA0**

Frontal sinaleiro 30mm

Cor	Referência
Preto	-
Vermelho	**3SU1061-0JD20-0AA0**
Amarelo	**3SU1061-0JD30-0AA0**
Verde	**3SU1061-0JD40-0AA0**
Azul	**3SU1061-0JD50-0AA0**
Branco	-
Transparente	**3SU1061-0JD70-0AA0**

Sinaleiros

Cor	Referência	Tensão
Preto	-	⊗ = 2 para 24V
Vermelho	**3SU11□⊗-6AA20-□AA0**	⊗ = 3 para 110V
Amarelo	**3SU11□⊗-6AA30-□AA0**	⊗ = 6 para 230V
Verde	**3SU11□⊗-6AA40-□AA0**	
Azul	**3SU11□⊗-6AA50-□AA0**	
Branco	**3SU11□⊗-6AA60-□AA0**	
Transparente	**3SU11□⊗-6AA70-□AA0**	

Comutador 2 posições - travamento 30mm

Cor	Referência
Preto	-
Vermelho	**3SU1062-2DF20-0AA0**
Amarelo	-
Verde	**3SU1062-2DF40-0AA0**
Azul	-
Branco	**3SU1062-2DF60-0AA0**
Transparente	-

Comutador 3 posições - travamento 30mm

Cor	Referência
Preto	-
Vermelho	**3SU1062-2DL20-0AA0**
Amarelo	-
Verde	**3SU1062-2DL40-0AA0**
Azul	-
Branco	**3SU1062-2DL60-0AA0**
Transparente	-

As informações aqui contidas correspondem ao estado atual da técnica, e estarão sujeitas a alterações

Botões e sinalizadores SIRIUS ACT

3SU1

Joystick

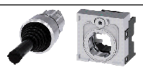

Cor	Referência	Ação
Preto	3SU10□0-7AC88-0AA0 3SU10□0-7AD88-0AA0 3SU10□0-7AF88-0AA0 3SU1550-0BA10-0AA0	horizontal vertical 4 posições

Blocos de Contato

Cor	Referência	Contato
Preto	3SU1400-1AA10-1BA0 3SU1400-1AA10-1CA0 3SU1400-1AA10-1FA0 3SU1400-1AA10-1DA0 3SU1400-1AA10-1EA0	1NA 1NF 1NA+1NF 2NA 2NF

Frontal botão de comando modular

Cor	Referência	Tipo
Vermelho e verde	3SU10□0-3AB42-0AK0 3SU10□1-3AB42-0AK0	Não iluminável Iluminável

Blocos Led 24V CC/CA

Cor	Referência
Ambar	3SU1401-1BB00-1AA0
Vermelho	3SU1401-1BB20-1AA0
Amarelo	3SU1401-1BB30-1AA0
Verde	3SU1401-1BB40-1AA0
Azul	3SU1401-1BB50-1AA0
Branco	3SU1401-1BB60-1AA0

Blocos Led 110 V CA

Cor	Referência
Ambar	3SU1401-1BC00-1AA0
Vermelho	3SU1401-1BC20-1AA0
Amarelo	3SU1401-1BC30-1AA0
Verde	3SU1401-1BC40-1AA0
Azul	3SU1401-1BC50-1AA0
Branco	3SU1401-1BC60-1AA0

Blocos Led 230 V CA

Cor	Referência
Ambar	3SU1401-1BF00-1AA0
Vermelho	3SU1401-1BF20-1AA0
Amarelo	3SU1401-1BF30-1AA0
Verde	3SU1401-1BF40-1AA0
Azul	3SU1401-1BF50-1AA0
Branco	3SU1401-1BF60-1AA0

Botoeiras amarelas 1 furo

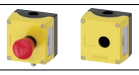

Referência	Puls.
3SU18□1-0NA00-2AA2	Comp. 1NF
3SU18□1-0NB00-2AC2	Comp. 2NF
3SU18□1-0AA00-0AA2	vazia

Etiqueta amarela

Referência	Texto
3SU1900-0BC31-0AA0	Vazia
3SU1900-0BC31-0DA0	STOP
3SU1900-0BC31-0NB0	Multi-idioma
A7B10001320061	Desliga-Emergência

Botoeira

Cor	Referência	Furos
Branco	3SU18□1-0AA00-0AB1	1
	3SU18□2-0AA00-0AB1	2
	3SU18□3-0AA00-0AB1	3
	3SU18□4-0AA00-0AB1	4
	3SU18□6-0AA00-0AB1	6

Interruptor rotativo de chave ID

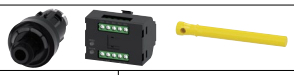

Descrição	Referência
Atuador	3SU1000-4WS10-0AA0
Módulo Eletrônico	3SU1400-1GC10-1AA0
Chave pos. 3	3SU1900-0FX20-0AA0
Chave pos. 2	3SU1900-0FW30-0AA0
Chave pos. 1	3SU1900-0FV40-0AA0
Chave pos. 4	3SU1900-0FY50-0AA0

Blocos de contato (botoeira)

	Referência	Contato
Verde	3SU1400-2AA10-1BA0	1NA
Vermelho	3SU1400-2AA10-1CA0	1NF
Monitorado	3SU1400-1AA10-1HA0	1NF

Blocos Led 24 V CC/CA (botoeira)

Cor	Referência
Vermelho	3SU1401-2BB20-1AA0
Amarelo	3SU1401-2BB30-1AA0
Verde	3SU1401-2BB40-1AA0
Azul	3SU1401-2BB50-1AA0
Branco	3SU1401-2BB60-1AA0
Multicores	3SU1401-1BB24-1AA0

Blocos Led 110 V CA (botoeira)

Cor	Referência
Vermelho	3SU1401-2BC20-1AA0
Amarelo	3SU1401-2BC30-1AA0
Verde	3SU1401-2BC40-1AA0
Azul	3SU1401-2BC50-1AA0
Branco	3SU1401-2BC60-1AA0
Multicores	3SU1401-1BC24-1AA0

Blocos Led 230 V CA (botoeira)

Cor	Referência
Vermelho	3SU1401-2BF20-1AA0
Amarelo	3SU1401-2BF30-1AA0
Verde	3SU1401-2BF40-1AA0
Azul	3SU1401-2BF50-1AA0
Branco	3SU1401-2BF60-1AA0
Multicores	3SU1401-1BF24-1AA0

Potenciômetros

Cor	Referência	KΩ
Preto	3SU1200-2PQ10-1AA0	1
	3SU1200-2PR10-1AA0	5
	3SU1200-2PS10-1AA0	10
	3SU1200-2PT10-1AA0	47
	3SU1200-2PU10-1AA0	100
	3SU1200-2PV10-1AA0	470

Suportes para etiquetas

Cor	Referência	Tamanho
Preto	3SU1900-0AJ10-0AA0	27 x 27
	3SU1900-0AH10-0AA0	17,5 x 27

Etiquetas 27 x 27mm

Cor	Referência	Texto
Prateada	3SU1900-0AE16-0AA0	Vazia
	3SU1900-0AE16-0DJ0	On
	3SU1900-0AE16-0DK0	Off
	3SU1900-0AE16-0DT0	Start
	3SU1900-0AE16-0DS0	Stop
	3SU1900-0AE81-0AA0	Prateada

Etiquetas 17,5 x 27mm

Cor	Referência	Texto
Preto	3SU1900-0AD16-0AA0	Vazia
	3SU1900-0AD16-0DJ0	On
	3SU1900-0AD16-0DK0	Off
	3SU1900-0AD16-0DT0	Start
	3SU1900-0AD16-0DS0	Stop

Etiquetas 17,5 x 27mm

Cor	Referência	Texto
Prateada	3SU1900-0AD81-0AA0	Vazia
	3SU1900-0AD81-0DJ0	On
	3SU1900-0AD81-0DK0	Off
	3SU1900-0AD81-0DT0	Start
	3SU1900-0AD81-0DS0	Stop

Etiquetas 22 x 22mm (Botoeira)

Cor	Referência	Contato
Preto	3SU1900-0AF16-0AA0	Vazia
	3SU1900-0AF16-0DJ0	On
	3SU1900-0AF16-0DK0	Off
	3SU1900-0AF16-0DT0	Start
	3SU1900-0AF16-0DS0	Stop

Tampão furo cego

Cor	Referência
Metal brillante	3SU1950-0FA80-0AA0
Metal fosco	3SU1930-0FA80-0AA0
Plástico	3SU1900-0FA10-0AA0

As informações aqui contidas
correspondem ao estado atual da técnica,
e estarão sujeitas a alterações

Botões e sinalizadores SIRIUS ACT

3SU1

Interface RJ45

22mm

Cor	Tipo	Material
Preto	**3SU1900-0GB10-0AA0**	Plástico
Prata	**3SU1950-0GB80-0AA0**	Metal brilhante

Interface USB

22mm

Cor	Tipo	Material
Preto	**3SU1900-0GA10-0AA0**	Plástico
Prata	**3SU1950-0GA80-0AA0**	Metal brilhante

Sensor Capacitivo

Tipo
3SU1200-1SK10-2SA0

Sinaleiro Traffic Light

Cor	Tipo	Tensão
Verde/Amarelo/ Vermelho	**3SU1251-6AG24-1AA0**	6-24V CA/CC
Verde/Amarelo/ Vermelho	**3SU1251-6AC24-1AA0**	110 V CA
Verde/Amarelo/ Vermelho	**3SU1251-6AF24-1AA0**	230 V CA

Sinalizador Acústico

Tipo	Tensão
3SU1200-6KB10-1AA0	24V CA/CC
3SU1200-6KC10-1AA0	110 V CA/CC
3SU1200-6KF10-1AA0	230 V CA/CC

Conjunto Suporte fixação + Bloco de contato

Tipo	Contato
3SU1500-1AA10-1BA0	1NA
3SU1500-1AA10-1CA0	1NF
3SU1500-1AA10-1NA0	2NA
3SU1500-1AA10-1PA0	2NF
3SU1500-1AA10-1FA0	1NA + 1NF
3SU1500-1AA10-1LA0	2NA + 2NF

Plaqueta de Identificação Rígida

Tamanho	Tipo	Texto
45mm	**3SU1900-0BA31-0AA0**	Vazia
75mm	**3SU1900-0BB31-0AA0**	Vazia

Plaquetas de identificação para potenciômetro

Tipo	Símbolo
3SU1900-0BG16-0AA0	--
3SU1900-0BG16-0RT0	0...9
3SU1900-0BG16-0SA0	0...10
3SU1900-0BG16-0RU0	Com símbolo gráfico

Sinalizador Acústico

Tipo	Tensão
3SU1200-6KB10-1AA0	24V CA/CC
3SU1200-6KC10-1AA0	110 V CA/CC
3SU1200-6KF10-1AA0	230 V CA/CC

Módulo Terminal Profinet

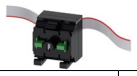

Tipo	Conexão
3SU1400-1MA10-1BA1	2 contatos
3SU1401-1MC60-1CA1	2 contatos + LED branco

Módulo Profinet

	Tipo	Conexão
Standard	**3SU1400-1LK10-1AA1**	Parafuso
Standard	**3SU1400-1LK10-3AA1**	Mola
Safety	**3SU1400-1LL10-1BA1**	Parafuso
Safety	**3SU1400-1LL10-1BA1**	Mola

Acessórios botões Profinet

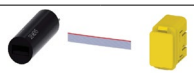

Tipo	
3SU1900-0KQ80-0AA0	Flat cable 5 metros
3SU1900-0KP80-0AA0	Flat cable 10 metros
3RK3931-0AA00	Módulo de memória

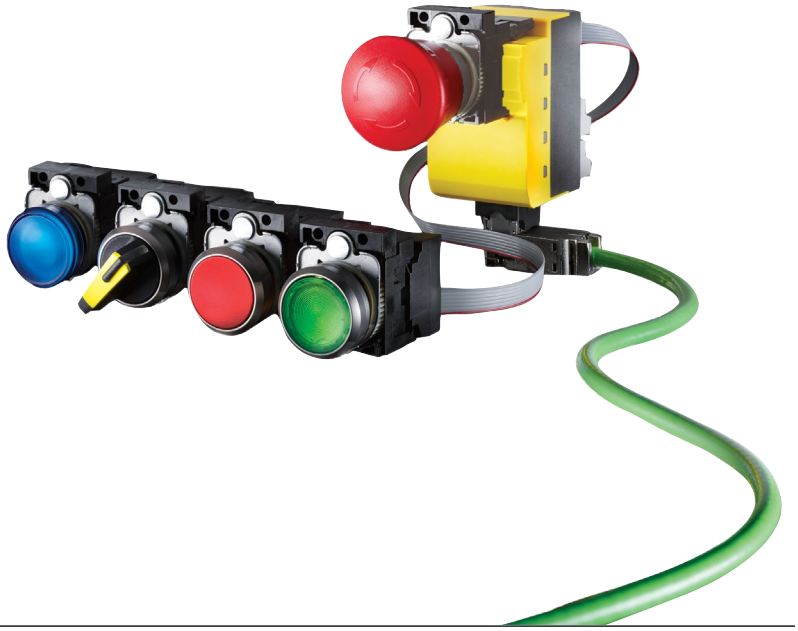

As informações aqui contidas
correspondem ao estado atual da técnica,
e estarão sujeitas a alterações

Botões e sinalizadores 3SB7

Unidades completas

Botão pulsado

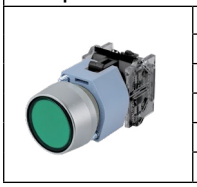

●	1NA	**3SB7130-0AB10-1BA0**
●	1NF	**3SB7130-0AB20-1CA0**
●	1NA	**3SB7130-0AB30-1BA0**
●	1NA	**3SB7130-0AB40-1BA0**
●	1NA	**3SB7130-0AB50-1BA0**
○	1NA	**3SB7130-0AB60-1BA0**

Botão pulsado iluminado

		24V CA/CC	110V CA/CC	220V CA
●	1NF	**3SB7133-0DB20-1CA0**	**3SB7135-0DB20-1CA0**	**3SB7136-0DB20-1CA0**
●	1NA	**3SB7133-0DB30-1BA0**	**3SB7135-0DB30-1BA0**	**3SB7136-0DB30-1BA0**
●	1NA	**3SB7133-0DB40-1BA0**	**3SB7135-0DB40-1BA0**	**3SB7136-0DB40-1BA0**
●	1NA	**3SB7133-0DB50-1BA0**	**3SB7135-0DB50-1BA0**	**3SB7136-0DB50-1BA0**
○	1NA	**3SB7133-0DB60-1BA0**	**3SB7135-0DB60-1BA0**	**3SB7136-0DB60-1BA0**

Botão Cogumelo - Ø 40mm

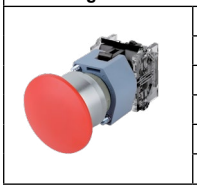

●	1NA	**3SB7130-1BC10-1BA0**
●	1NF	**3SB7130-1BC20-1CA0**
●	1NA	**3SB7130-1BC30-1BA0**
●	1NA	**3SB7130-1BC40-1BA0**
●	1NA	**3SB7130-1BC50-1BA0**
○	1NA	**3SB7130-1BC60-1BA0**

Botão de comando duplo

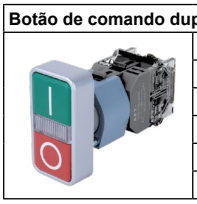

Sem indicação luminosa		
1NA + 1NF		**3SB7130-3AA24-1MK0**
Com indicação luminosa		
24V CA/CC	1NA + 1NF	**3SB7133-3CA24-1MK0**
110V CA/CC	1NA + 1NF	**3SB7135-3CA24-1MK0**
220V CA	1NA + 1NF	**3SB7136-3CA24-1MK0**

Botão de Emergência - Ø 40mm

Girar	1NF	**3SB7130-1HB20-1CA0**
Puxar	1NF	**3SB7130-1HA20-1CA0**
Chave	1NF	**3SB7130-1HD20-1CA0**

Comutadores

Retentivos		
2 posições	1NA	**3SB7130-2AA10-1BA0**
3 posições	2 x 1NA	**3SB7130-2AL10-1NA0**
Pulsados		
2 posições	1NA	**3SB7130-2AB10-1BA0**
3 posições	2 x 1NA	**3SB7130-2AM10-1NA0**

Retentivos com chave		
2 posições	1NA	**3SB7130-4AA11-1BA0**
3 posições	2 x 1NA	**3SB7130-4AL11-1NA0**
Pulsados com chave		
2 posições	1NA	**3SB7130-4AB01-1BA0**
3 posições	2 x 1NA	**3SB7130-4AM01-1NA0**

Botões e sinalizadores 3SB7

Monoblocos

Sinaleiro monobloco

	24V CA/CC	110V CA/CC	125V CA/CC	220V CA
●	3SB7213-6AA20-1AA0	3SB7215-6AA20-1AA0	3SB7210-6AB20-1AA0	3SB7216-6AA20-1AA0
●	3SB7213-6AA30-1AA0	3SB7215-6AA30-1AA0	3SB7210-6AB30-1AA0	3SB7216-6AA30-1AA0
●	3SB7213-6AA40-1AA0	3SB7215-6AA40-1AA0	3SB7210-6AB40-1AA0	3SB7216-6AA40-1AA0
●	3SB7213-6AA50-1AA0	3SB7215-6AA50-1AA0	3SB7210-6AB50-1AA0	3SB7216-6AA50-1AA0
○	3SB7213-6AA60-1AA0	3SB7215-6AA60-1AA0	3SB7210-6AB60-1AA0	3SB7216-6AA60-1AA0

Botão pulsado monobloco

●	1NA + 1NF	3SB7230-0AB10-1FA0
●	1NA + 1NF	3SB7230-0AB20-1FA0
●	1NA + 1NF	3SB7230-0AB30-1FA0
●	1NA + 1NF	3SB7230-0AB40-1FA0
●	1NA + 1NF	3SB7230-0AB50-1FA0
○	1NA + 1NF	3SB7230-0AB60-1FA0

Alarme sonoro

Alarme sonoro contínuo - preto	
24 V CA/CC	3SB7210-7AB10-1AA0
220 V CA	3SB7210-7AF10-1AA0
Alarme sonoro tom contínuo + sinaleiro vermelho	
24 V CA/CC	3SB7213-7AA20-1AA0
220 V CA	3SB7216-7AA20-1AA0

Frontal + Holder - comutador iluminado

	2 posições - Retenção	2 posições - Pulsado	3 posições - Retenção	3 posições - Pulsado
●	3SB7031-2AA20-0YA0	3SB7031-2AB20-0YA0	3SB7031-2AL20-0YA0	3SB7031-2AM20-0YA0
●	3SB7031-2AA30-0YA0	3SB7031-2AB30-0YA0	3SB7031-2AL30-0YA0	3SB7031-2AM30-0YA0
●	3SB7031-2AA40-0YA0	3SB7031-2AB40-0YA0	3SB7031-2AL40-0YA0	3SB7031-2AM40-0YA0
●	3SB7031-2AA50-0YA0	3SB7031-2AB50-0YA0	3SB7031-2AL50-0YA0	3SB7031-2AM50-0YA0
○	3SB7031-2AA60-0YA0	3SB7031-2AB60-0YA0	3SB7031-2AL60-0YA0	3SB7031-2AM60-0YA0

Botões e sinalizadores 3SB7

Acessórios

Módulo LED com suporte integrado

	24V CA/CC	110V CA/CC	220V CA
●	3SB7403-1BA20-1AA0	3SB7405-1BA20-1AA0	3SB7406-1BA20-1AA0
●	3SB7403-1BA30-1AA0	3SB7405-1BA30-1AA0	3SB7406-1BA30-1AA0
●	3SB7403-1BA40-1AA0	3SB7405-1BA40-1AA0	3SB7406-1BA40-1AA0
●	3SB7403-1BA50-1AA0	3SB7405-1BA50-1AA0	3SB7406-1BA50-1AA0
○	3SB7403-1BA60-1AA0	3SB7405-1BA60-1AA0	3SB7406-1BA60-1AA0

Bloco de contato

2NA	3SB7400-1AA10-1EB0
2NF	3SB7400-1AA10-1FB0
1NA + 1NF	3SB7400-1AB10-1DA0

Plaqueta de identificação 25mm x 18mm	3SB7900-0HB
Capa de silicone botão simples	3SB7900-0BC
Tampão cego para furo reserva 22mm	3SB7900-0AV60

Caixa botoeira IP65

Com 1 pto de comando (para botão emerg.)	3SB7811-0AA20-0BA0
Com 1 ponto de comando	3SB7811-0AA10-0BA0
Com 2 pontos de comando	3SB7812-0AA10-0BA0
Com 3 pontos de comando	3SB7813-0AA10-0BA0
Com 4 pontos de comando	3SB7814-0AA10-0BA0
Com 5 pontos de comando	3SB7815-0AA10-0BA0

As informações aqui contidas
correspondem ao estado atual da técnica,
e estarão sujeitas a alterações

Botões e sinalizadores 3SB7

Montagem

Diagrama de montagem

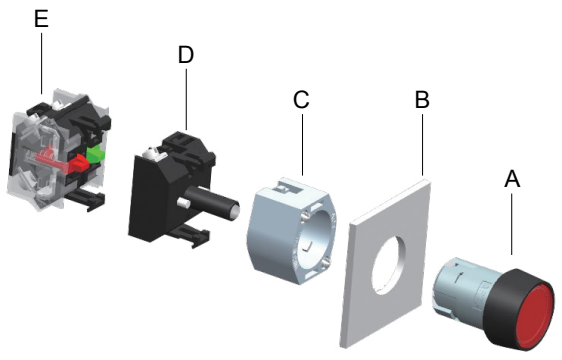

A Atuador
B Placa de montagem
C Elemento de fixação
D Módulo LED
E Bloco de contato

Dimensões para montagem

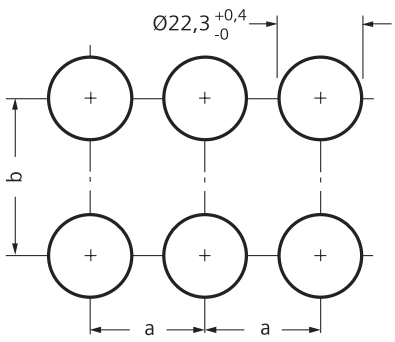

Espessura da placa de montagem: 1 até 6mm

Espaçamento mínimo	a	b
Botão de emergência e cogumelo	42 mm	50 mm
Outros botões e sinaleiro monobloco	32 mm	50 mm

Desenhos dimensionais

Botão faceado

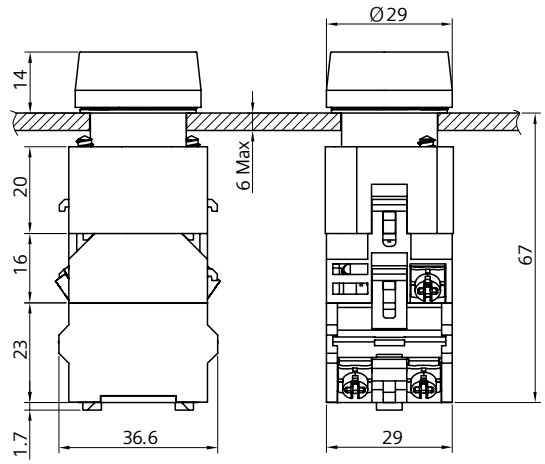

Botão duplo

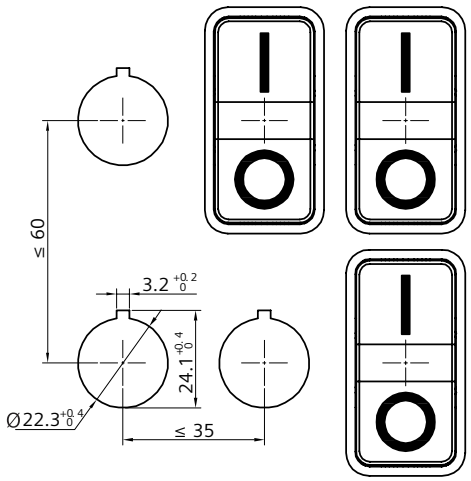

Botão faceado

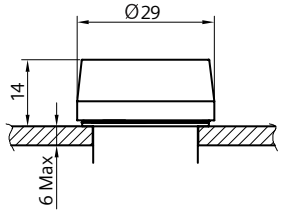

Botão iluminado

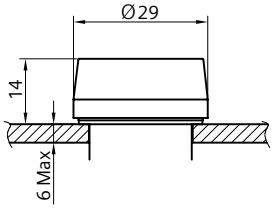

Botão duplo

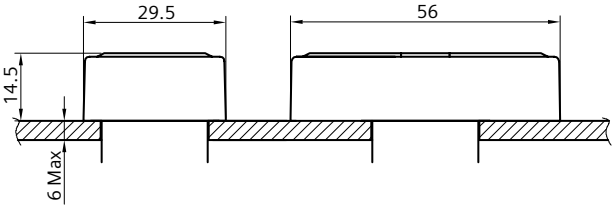

Botões e sinalizadores 3SB7

Desenhos Dimensionais

Comutador com ou sem iluminação

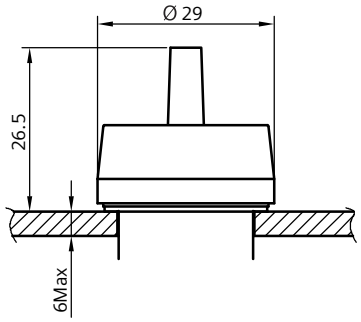

Botão de emergência - Girar

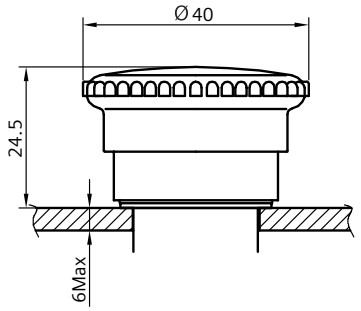

Botão de emergência - Puxar

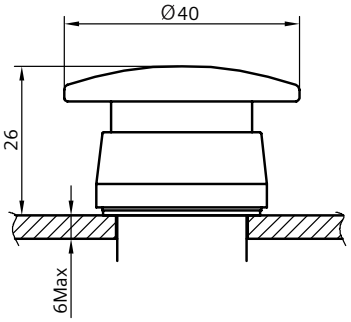

Botão cogumelo

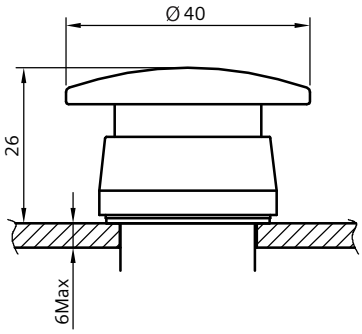

Botão de emergência com chave

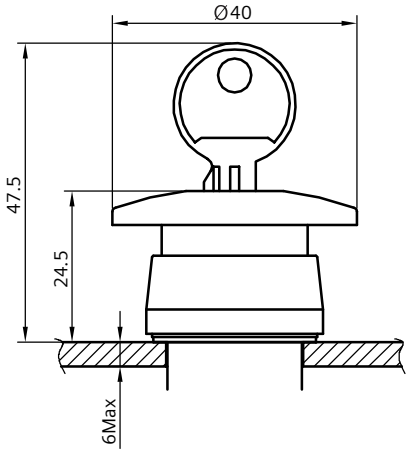

Comutador com chave

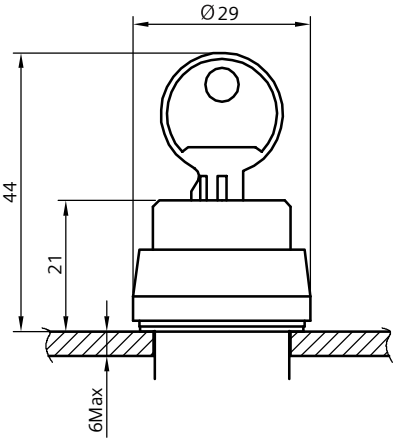

Módulo LED

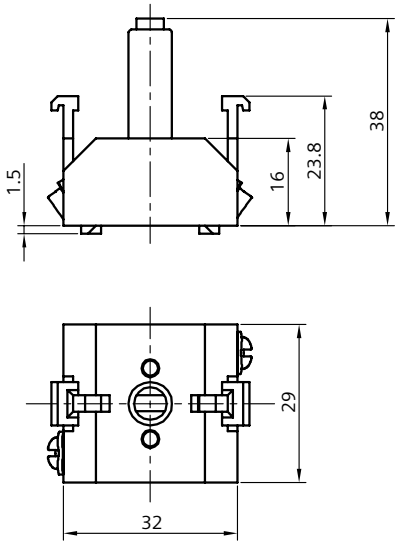

Bloco de contato

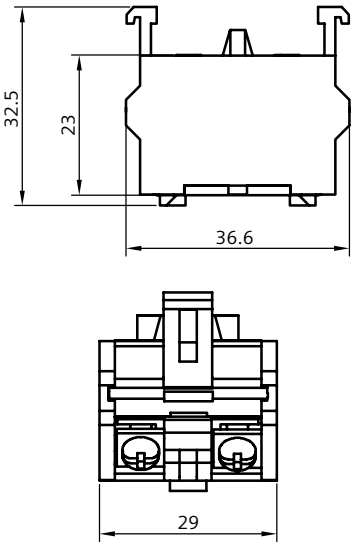

Botão monobloco

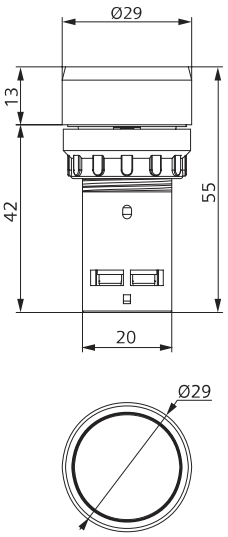

As informações aqui contidas
correspondem ao estado atual da técnica,
e estarão sujeitas a alterações

Colunas sinalizadoras - 8WD44

Colunas de Sinalização 8WD44

Elementos Acústicos 70mm		
Alarme (85dB, Pulsante ou Contínuo)		
Preto	24V CA/CC	8WD4420-0FA
Preto	115V CA	8WD4440-0FA
Preto	230V CA	8WD4450-0FA
Preto	230V CA	8WD4450-0FA
Sirene (8 tons - 100dB)		
Preto	24V CA/CC	8WD4420-0EA2
Preto	115V CA	8WD4440-0EA2
Preto	230V CA	8WD4450-0EA2

Elementos de conexão			
Base de conexão com tampa			
Conexão em tubo		**Conexão em cantoneira ou piso**	
Parafuso	8WD4408-0AA	Parafuso	8WD4408-0AB
Mola	8WD4408-0AD	Mola	8WD4408-0AE

Elemento Luminoso - Lâmpada incandescente - 70 mm				
Contínua* (Lâmpadas não inclusas no fornecimento e base tipo BA 15d)				
	12...230V CA/CC			
Vermelho	8WD4400-1AB			
Verde	8WD4400-1AC			
Amarelo	8WD4400-1AD			
Branco	8WD4400-1AE			
Azul	8WD4400-1AF			
Elemento Luminoso - LED integrado - 70 mm				
	Rotativa	**Contínua**		
	24V CA/CC	**24V CA/CC**	**115V CA**	**230V CA**
Vermelho	8WD4420-5DB	8WD4420-5AB	8WD4440-5AB	8WD4450-5AB
Verde	8WD4420-5DC	8WD4420-5AC	8WD4440-5AC	8WD4450-5AC
Amarelo	8WD4420-5DD	8WD4420-5AD	8WD4440-5AD	8WD4450-5AD
Branco	8WD4420-5DE	8WD4420-5AE	8WD4440-5AE	8WD4450-5AE
Azul	8WD4420-5DF	8WD4420-5AF	8WD4440-5AF	8WD4450-5AF
Intermitente				
	24V CA/CC	**115V CA**	**230V CA**	
Vermelho	8WD4420-5BB	8WD4440-5BB	8WD4450-5BB	
Verde	8WD4420-5BC	8WD4440-5BC	8WD4450-5BC	
Amarelo	8WD4420-5BD	8WD4440-5BD	8WD4450-5BD	
Branco	8WD4420-5BE	8WD4440-5BE	8WD4450-5BE	
Azul	8WD4420-5BF	8WD4440-5BF	8WD4450-5BF	

Elementos de montagem

Base de fixação	Suportes				
Com tubo plástico de 100mm	**Tubos**		**Base de conexão lateral**	**Suportes para parede**	**Cantoneiras**
8WD4308-0DA	100mm	8WD4208-0EF	8WD4308-0DD	8WD4308-0CA (1 coluna)	8WD4408-0CC
Sem tubo Plástico	150mm	8WD4308-0EE	8WD4308-0DE	8WD4308-0CB (2 colunas)	8WD4408-0CD
8WD4308-0DB	250mm	8WD4308-0EA			
Base metálica sem tubo (Tubo>400mm)	400mm	8WD4308-0EB	**Porta identificador**	**Adaptador AS-i**	
8WD4308-0DC	1000mm	8WD4308-0ED	8WD4408-0FA	8WD4428-0BD (3 element.)	
Base angular sem tubo*				8WD4428-0BE (4 element.)	
8WD4408-0DF					

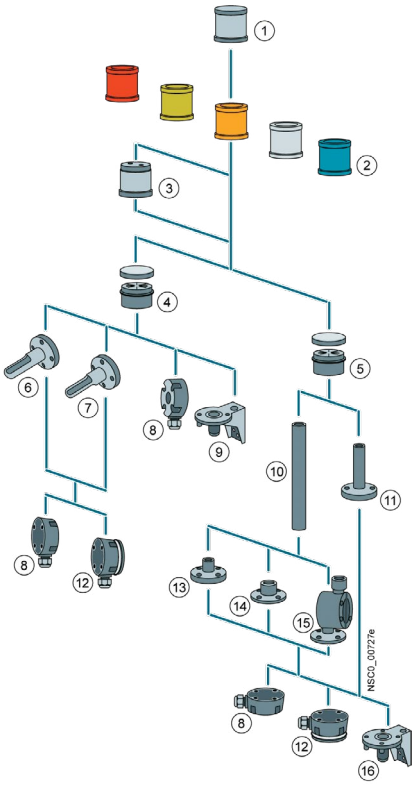

1) Elemento acústico 8WD44
2) Elemento luminoso 8WD44
3) Adaptador para rede AS-Interface 8WD4428-0BD/8WD4428-0BE
4) Elemento de conexão para cantoneira ou piso 8WD4408-0AB/8WD4408-0AE
5) Elemento de conexão para tubo 8WD4408-0AA/8WD440B-0AD
6) Suporte de parede para montagem de 1 coluna 8WD4308-0CA
7) Suporte de parede para montagem de 2 colunas 8WD4308-0CB
8) Adaptador para ligação lateral 8WD4308-0DD
9) Cantoneira para montagem 8WD4408-0CD
10) Tubo 8WD4208-0EF/8WD4308-0E
11) Base com tubo 8WD4308-0DA
12) Adaptador para ligação lateral com fixação magnética 8WD4308-0DE
13) Base sem tubo 8WD4308-0DB
14) Base para montagem de tubos (> 400mm) 8WD4308-0DC
15) Base sem tubo angular 8WD4408-0DF
16) Cantoneira para montagem com base 8WD4408-0CC

* Base angular 8WD4408-0DF varia de 7,5º por vez.

As informações aqui contidas
correspondem ao estado atual da técnica,
e estarão sujeitas a alterações

Colunas sinalizadoras - 8WD44

Exemplos de Montagens

8WD4420-5AB
8WD4420-5AD
8WD4420-5AC
8WD4408-0AA
8WD4208-0EF
8WD4308-0DB

Coluna sinalizadora
VD / AM / VM 24VCA/CC
(Três luminosos contínuos)

8WD4420-0FA
8WD44205-AB
8WD4420-5AD
8WD4420-5AC
8WD4408-0AA
8WD4208-0EF
8WD4308-0DB

Coluna sinalizadora
VD / AM / VM / BZ 24VCA/CC
(Três luminosos contínuos + buzzer)

8WD4450-5AB
8WD4450-5AD
8WD4450-5AC
8WD4408-0AA
8WD4208-0EF
8WD4308-0DB

Coluna sinalizadora
VD / AM / VM 230VCA
(Três luminosos contínuos)

8WD4450-0FA
8WD4450-5AB
8WD4450-5AD
8WD4450-5AC
8WD4408-0AA
8WD4208-0EF
8WD4308-0DB

Coluna sinalizadora
VD / AM / VM / BZ 230VCA
(Três luminosos contínuos + buzzer)

As informações aqui contidas
correspondem ao estado atual da técnica,
e estarão sujeitas a alterações

Bornes ALPHA FIX

Para fixação em trilho de 35 mm

Conexão por parafusos 8WA1

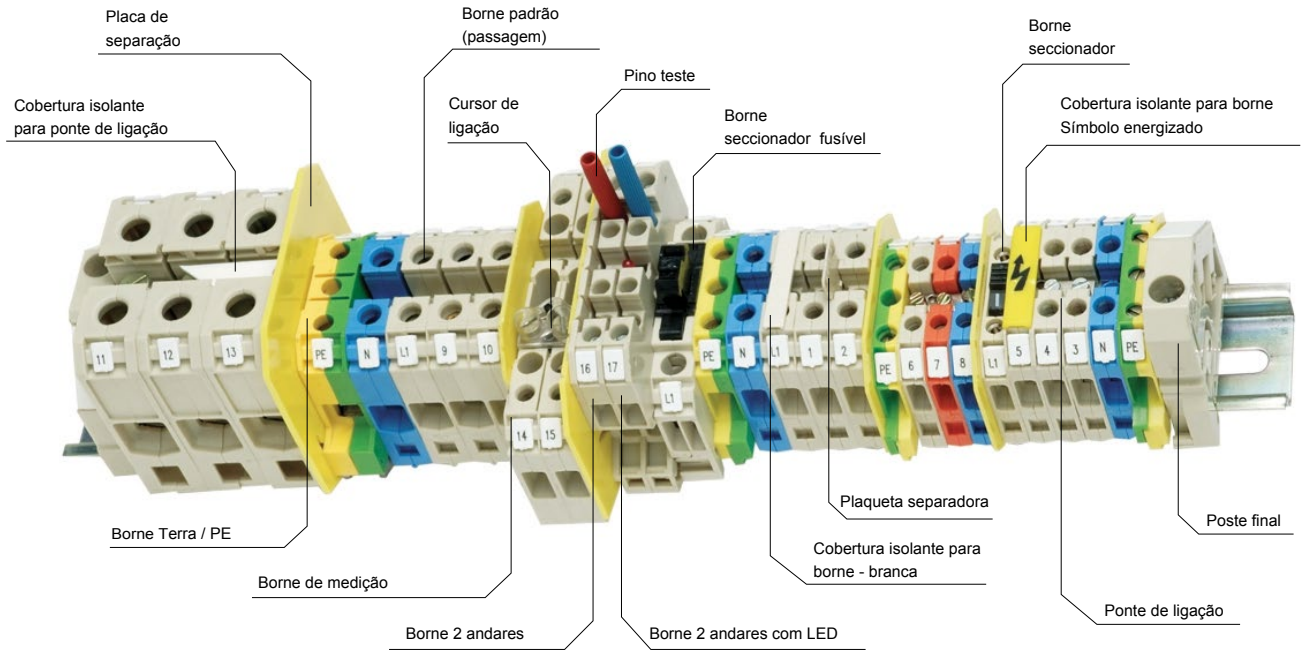

Borne padrão

Dados técnicos		2,5 mm² 24 A 800 VCA	4 mm² 32 A 800 VCA	6 mm² 41 A 800 VCA	16 mm² 76 A 800 VCA	35 mm² 125 A 800 VCA	70 mm² 192 A 800 VCA
Bege	1 pólo	8WA1 011-1DF11	8WA1 011-1DG11	8WA1 011-1DH11	8WA1 204	8WA1 205	8WA1 206
	3 pólos	8WA1 011-3DF21	8WA1 011-3DG21	8WA1 011-3DH21	8WA1 304	8WA1 305	
	10 pólos	8WA1 011-0DF21	8WA1 011-0DG21	-	-	-	
Azul	1 pólo	8WA1 011-1BF23	8WA1 011-1BG11	8WA1 011-1BH23	8WA1 011-1BK11	8WA1 011-1BM11	8WA1 011-1BP11
Laranja	1 pólo	8WA1 011-1BF22	8WA1 011-0BG22	-	-	-	-
Acessórios							
Poste final		8WA1 808	8WA1 808	8WA1 808	8WA1 808	8WA1 808	8WA1 808
Placa de separação		8WA1 820	8WA1 820	8WA1 821	8WA1 821	8WA1 823	8WA1 824
Plaqueta separadora		8WA1 825	8WA1 825	8WA1 825	8WA1 822-7TK00	8WA1 822-7TK00	8WA1 824
Ponte de ligação	2 pólos	8WA1 895	8WA1 850	8WA1 885	8WA1 842	8WA1 828	8WA1 216
	3 pólos	8WA1 896	8WA1 851	8WA1 886	8WA1 845	8WA1 803	-
	4 pólos	8WA1 897	8WA1 852	8WA1 887	8WA1 848	-	-
	10 pólos	8WA1 898	8WA1 853	8WA1 888	8WA1 802	8WA1 804	-
Cobertura isolante para ponte de ligação							
Branca		8WA1 822-7AX03	8WA1 822-7AX03	8WA1 822-7AX03	-	-	-
Transparente		8WA1 822-7AX01	8WA1 822-7AX01	8WA1 822-7AX01	8WA1 822-7AX02	8WA1 822-7AX02	-
Cobertura isolante para borne							
Símbolo energizado		8WA1 810	8WA1 811	8WA1 811	8WA1 812	8WA1 813	8WA1 814
Branca		8WA1 860	8WA1 862	8WA1 862	8WA1 892	8WA1 893	-

As informações aqui contidas correspondem ao estado atual da técnica, e estarão sujeitas a alterações

Bornes ALPHA FIX

Para fixação em trilho de 35 mm

Borne Terra / PE

Dado técnico	2,5 mm²	4 mm²	6 mm²	16 mm²	35 mm²
Verde-amarelo	8WA1 011-1PF00	8WA1 011-1PG00	8WA1 011-1PH00	8WA1 011-1PK00	8WA1 011-1PM00
Acessórios					
Poste final	8WA1 808	8WA1 808	8WA1 808	8WA1 808	8WA1 808
Placa de separação	8WA1 820	8WA1 820	8WA1 821	8WA1 821	8WA1 823

Borne 2 andares

Dados técnicos	4 mm² 32 A 690 VCA[1]	4 mm² com 4 terminais 32 A 690 VCA[1]	4 mm² com Diodo 32 / 1A 250 VCA	4 mm² com LED 32 A 250 VCA
Esquemas de ligação	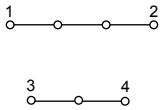	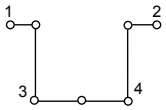	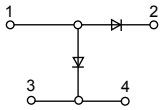	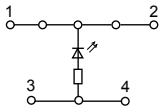
Bege	8WA1 011-2DG11	8WA1 011-6DG11	8WA1 011-6EG24	8WA1 011-6EG25
Acessórios				
Poste final	8WA1 808	8WA1 808	8WA1 808	8WA1 808
Placa de separação	8WA1 823	8WA1 823	8WA1 823	8WA1 823
Plaqueta separadora	8WA1 825	8WA1 825	8WA1 825	8WA1 825
Tampa final	8WA1 817	8WA1 817	8WA1 817	8WA1 817
Ponte de ligação 2 pólos, andar superior	8WA1 850	8WA1 850	-	-
3 pólos, andar superior	8WA1 851	8WA1 851	-	-
4 pólos, andar superior	8WA1 852	8WA1 852	-	-
10 pólos, andar superior	8WA1 853	8WA1 853	-	-
10 pólos, andar inferior	8WA1 838	8WA1 838	-	-
Lâmina de interligação para ponte de ligação	8WA1 822-7VG00	8WA1 822-7VG01	-	-
Cobertura isolante transparente para ponte de ligação	8WA1 822-7AX01	8WA1 822-7AX01	-	-
Cobertura isolante para borne				
Símbolo energizado	8WA1 811	8WA1 811	-	-
Branca	8WA1 862	8WA1 862	-	-

Borne seccionador fusível

Dados técnicos		1,5 mm² 6,3 A 250 VCA
Bege	sem sinalização	8WA1 011-1SF12
	com LED CA/CC 230V	8WA1 011-1SF15
	com LED CA/CC 24V	8WA1 011-1SF13
Acessórios		
Poste final		8WA1 808
Placa de separação		8WA1 820
Elos de interligação 5 x 25 mm		8WA1 891

Fusível 5 x 20 mm, tipo G, ultra-rápido, Icu 1,5 kA	
In	**Tipo**
1 A	8WA1 822-7EF16
1,6 A	8WA1 822-7EF18
2,5 A	8WA1 822-7EF21
4 A	8WA1 822-7EF23
6,3 A	8WA1 822-7EF25

Fusível 5 x 20 mm, tipo G, retardado, Icu 35 A para In < 2,5 A e Icu 10 A para In > 2,5 A	
In	**Tipo**
1 A	8WA1 822-7EF76
1,6 A	8WA1 822-7EF78
2,5 A	8WA1 822-7EF81
4 A	8WA1 822-7EF83
6,3 A	8WA1 822-7EF85

Borne seccionador

Dados técnicos	2,5 mm² 10 A 380 VCA / 450 VCC
Bege	8WA1 501

Acessórios	
Poste final	8WA1 808
Placa de separação	8WA1 820

Pino teste	
Vermelho	8WA1 868

1) Com tampa final 800 VCA

As informações aqui contidas correspondem ao estado atual da técnica, e estarão sujeitas a alterações

Bornes ALPHA FIX

Para fixação em trilho de 35 mm

Borne para medição

Dados técnicos	6 mm² 41 A 500 VCA	6 mm² seccionável 41 A 500 VCA	6 mm² seccionável com bucha 41 A 500 VCA
Construção	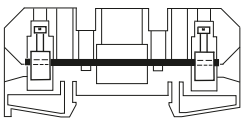	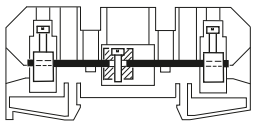	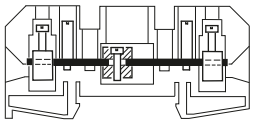
Bege	**8WA1 011-1MH10**	**8WA1 011-1MH11**	**8WA1 011-1MH15**
Acessórios			
Poste final	**8WA1 808**	**8WA1 808**	**8WA1 808**
Placa de separação	**8WA1 822-7TH00**	**8WA1 822-7TH00**	**8WA1 822-7TH00**
Plaqueta separadora	**8WA1 825**	**8WA1 825**	**8WA1 825**
Cursor de ligação	**8WA1 822-7VH01**	**8WA1 822-7VH01**	**8WA1 822-7VH01**
Ponte de ligação 2 pólos	**8WA1 885**	**8WA1 885**	**8WA1 885**
3 pólos	**8WA1 886**	**8WA1 886**	**8WA1 886**
4 pólos	**8WA1 887**	**8WA1 887**	**8WA1 887**
10 pólos	**8WA1 888**	**8WA1 888**	**8WA1 888**
10 pólos, desmontado	**8WA1 822-7VH10**	**8WA1 822-7VH10**	**8WA1 822-7VH10**
Cobertura isolante para ponte de ligação			
Branca	**8WA1 822-7AX03**	**8WA1 822-7AX03**	**8WA1 822-7AX03**
Transparente	**8WA1 822-7AX01**	**8WA1 822-7AX01**	**8WA1 822-7AX01**

Esquemas de ligações

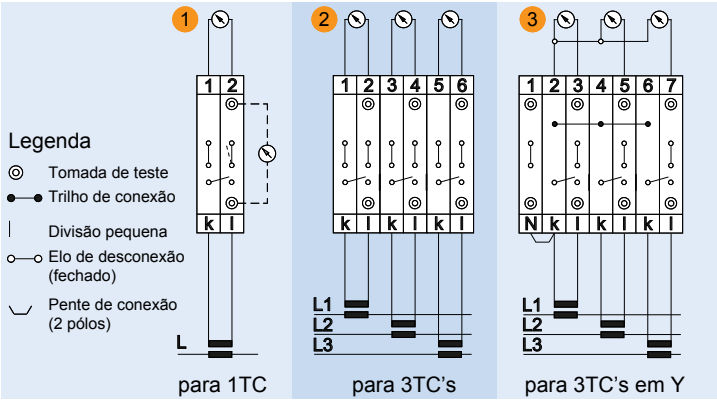

Bornes e Acessórios	Quantidades necessárias Esquemas de ligação 1	2	3
8WA1 011-1MH10	-	-	3
8WA1 011-1MH11	1	3	-
8WA1 011-1MH15	1	3	4
8WA1 825	-	2	2
8WA1 822-7VH10	-	-	1
8WA1 822-7VH01	1	3	3

Identificador para Bornes - conexão por parafusos 8WA1

Identificador 5 x 7 mm (cartela com 68 identificadores) **- Tipo 8WA8 968 -** ☐☐☐

Orientação do texto Vertical 1☐☐ Exemplo: 1 2 3

Horizontal 2☐☐ Exemplo: 3 2 1

Tabela para completar o Tipo ☐☐☐

Gravação		Gravação		Gravação		Gravação		Gravação		Gravação		Gravação	
A	LA	J	LJ	S	LS	A,B ...Y,Z,+,-		1 a 68	N1	52 a 68 (4x)	N0	9	09
B	LB	K	LK	T	LT	L1, L2, L3		69 a 136	N2	0	00	10	10
C	LC	L	LL	U	LU	N, PE (2x)	S1	137 a 204	N3	1	01	11	11
D	LD	M	LM	V	LV	L1	L1	205 a 272	N4	2	02	12	12
E	LE	N	LN	W	LW	L2	L2	273 a 340	N5	3	03	13	13
F	LF	O	LO	X	LX	L3	L3	341 a 480	N6	4	04	14	14
G	LG	P	LP	Y	LY	PE	PE	1 a 17 (4x)	N7	5	05	15	15
H	LH	Q	LQ	Z	LZ	L1, L2, L3		18 a 34 (4x)	N8	6	06	0	00
I	LI	R	LR	⏚	ST	N, PE (13x)	S3	35 a 51 (4x)	N9	7	07	+	MA
										8	08	-	ME
												.	P0

Identificador 5 x 7 mm sem gravação para bornes 8WA	Código
Para uso em Impressora Piktor black (Caixa com 10 cartelas de 56 identificadores)	**8WH8 202-2DA05**
100 Identificadores 21 x 42 mm sem gravação (para poste final 8WA1 808)	**3TX4 210-0H**

Bornes ALPHA FIX

Para fixação em trilho de 35 mm

Conexão por parafusos 8WH1

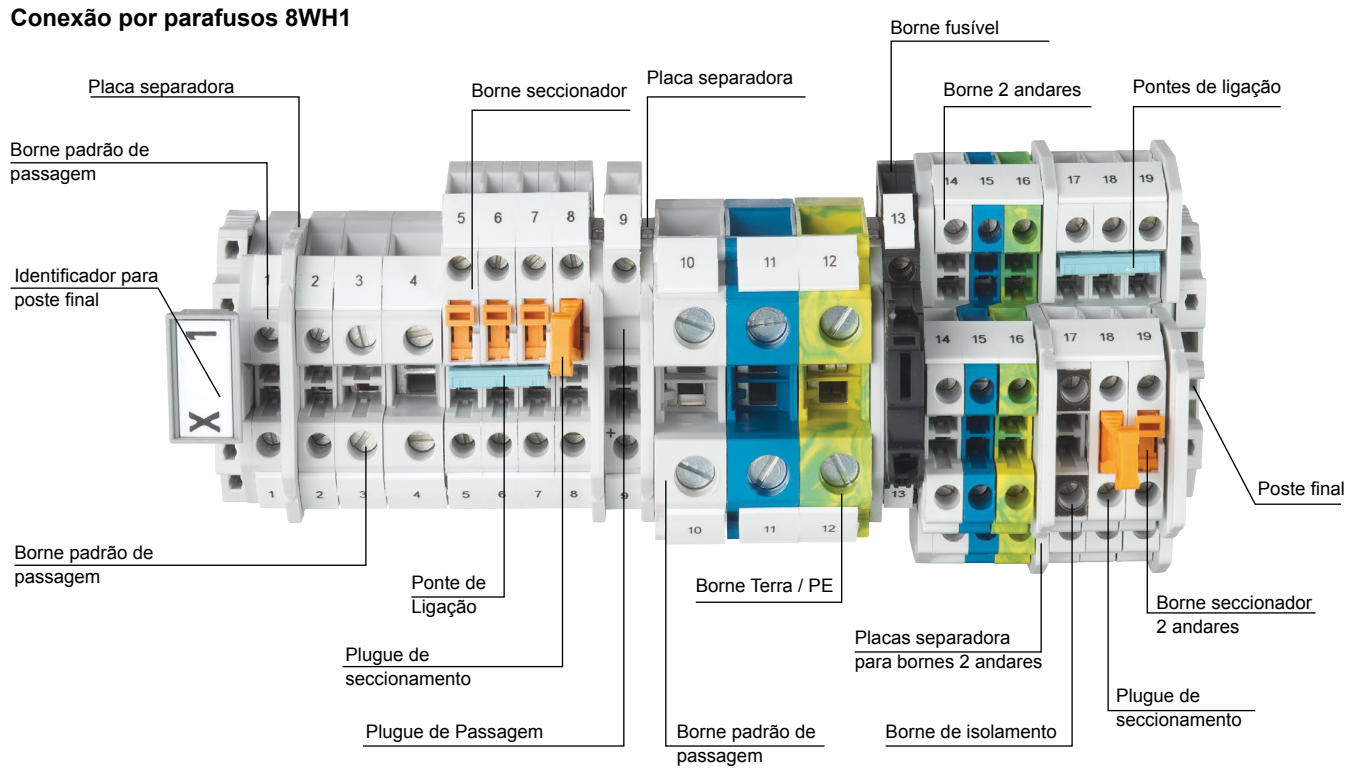

Borne padrão de passagem							
Dados técnicos		**2,5 mm²** 30 A 800 VCA	**4 mm²** 38 A 800 VCA	**6 mm²** 41 A 1000 VCA	**10 mm²** 57 A 1000 VCA	**16 mm²** 101 A 1000 VCA	**35 mm²** 150 A 1000 VCA
Cinza	1 pólo	**8WH1 000-0AF00**	**8WH1 000-0AG00**	**8WH1 000-0AH00**	**8WH1 000-0AJ00**	**8WH1 000-0AK00**	**8WH1 000-0AM00**
Azul	1 pólo	**8WH1 000-0AF01**	**8WH1 000-0AG01**	**8WH1 000-0AH01**	**8WH1 000-0AJ01**	**8WH1 000-0AK01**	**8WH1 000-0AM01**
Laranja	1 pólo	**8WH1 000-0AF04**	**–**	**–**	**–**	**–**	**–**
Acessórios							
Poste final		**8WH9 150-0CA00**	**8WH9 150-0CA00**	**8WH9 150-0CA00**	**8WH9 150-0CA00**	**8WH9 150-0CA00**	**8WH9 150-0CA00**
Ponte de redução (para 2,5/4mm²)		**–**	**–**	**8WH9 002-8AC10**	**–**	**8WH9 002-8EC10**	**8WH9 002-8GC10**
Plaqueta separadora		**–**	**8WH9 010-2BA02**	**8WH9 010-2BA02**	**8WH9 010-2BA02**	**8WH9 010-2BA02**	**8WH9 010-2BA02**
Ponte de ligação	2 pólos 3 pólos 4 pólos 10 pólos	**8WH9020-6BC10** **8WH9020-6BD10** **8WH9020-6BE10** **8WH9020-6BL10**	**8WH9 020-6CC10** **8WH9 020-6CD10** **8WH9 020-6CE10** **8WH9 020-6CL10**	**8WH9 020-6DC10** **8WH9 020-6DD10** **8WH9 020-6DE10** **8WH9 020-6DL10**	**8WH9 020-6EC10** **–** **–** **–**	**8WH9 020-6FC10** **–** **–** **–**	**8WH9 020-6GC10** **–** **–** **–**
Tampa final		**8WH9 000-1PA00**	**8WH9 000-1PA00**	**8WH9 000-1PA00**	**8WH9 000-1PA00**	**8WH9 076-1PA00**	**–**
Plugues de testes modulares		**8WH9 010-0EB02**	**–**	**–**	**–**	**–**	**–**
Cobertura isolante para borne Símbolo energizado		**8WH9 060-5BA06**	**8WH9 063-5BA06**	**8WH9 064-5BA06**	**8WH9 065-5BA06**	**8WH9 066-5BA06**	**8WH9 067-5BA06**

Borne Terra / PE						
Dados técnicos	**2,5 mm²**	**4 mm²**	**6 mm²**	**10 mm²**	**16 mm²**	**35 mm²**
Verde e Amarelo	**8WH1 000-0CF07**	**8WH1 000-0CG07**	**8WH1 000-0CH07**	**8WH1 000-0CJ07**	**8WH1 000-0CK07**	**8WH1 000-0CM07**
Acessórios						
Poste final	**8WH9 150-0CA00**	**8WH9 150-0CA00**	**8WH9 150-0CA00**	**8WH9 150-0CA00**	**8WH9 150-0CA00**	**8WH9 150-0CA00**
Placa de separação	**8WH9 010-2BA02**	**8WH9 010-2BA02**	**8WH9 010-2BA02**	**8WH9 010-2BA02**	**8WH9 010-2BA02**	**8WH9 010-2BA02**

As informações aqui contidas correspondem ao estado atual da técnica, e estarão sujeitas a alterações

Bornes ALPHA FIX

Para fixação em trilho de 35 mm

Borne 2 andares padrão				
Dados técnicos	**2,5 mm²** 28 A 500 VCA	**4 mm²** 36 A 500 VCA	**4 mm² seccionador** 38 A 500 VCA	**4 mm² isolado** 38 A 500 VCA
Cinza - Sem ligação equipotencial - Com ligação equipotencial	**8WH1 020-0AF00** **8WH1 025-0AF00**	**8WH1 020-0AG00** **8WH1 025-0AG00**	**8WH1 020-6AC00** **–**	**8WH1 020-6AG00** **–**
Azul - Sem ligação equipotencial	**8WH1 020-0AF01**	**8WH1 020-0AG01**	**–**	**–**
Acessórios				
Plugue de seccionamento	**–**	**–**	**–**	**8WH9 040-0DB04**
Plugue de passagem	**–**	**–**	**–**	**8WH9 020-8AB00**
Placas de separação	**8WH9 160-0AA00**	**8WH9 160-0AA00**	**8WH9 160-0AA00**	**8WH9 160-0AA00**
Plaqueta separadora	**8WH9 070-6FA00**	**8WH9 070-6FA00**	**8WH9 070-6FA00**	**8WH9 070-6FA00**
Tampa final	**8WH9 000-1QA00**	**8WH9 000-1QA00**	**8WH9 000-1QA00**	**8WH9 000-1QA00**

Borne 2 andares				
Dados técnicos	**2,5 mm² - com 1 diodo integrado** 28 A 500 VCA Passagem de cima para baixo	**2,5 mm² - com 1 diodo integrado** 28 A 500 VCA Passagem de baixo para cima	**2,5 mm² - com 1 diodo integrado** 28 A 500 VCA Passagem do lado esquerdo inferior para o lado direito inferior	**2,5 mm² - com 2 diodos integrados** 28 A 500 VCA Passagem de cima para o lado esquerdo inferior e do lado direito inferior para o lado esquerdo inferior
Esquemas de ligação	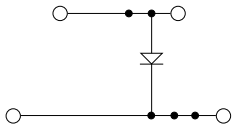	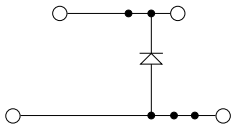	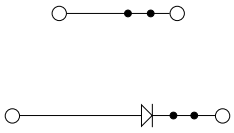	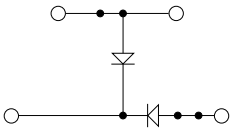
Cinza	**8WH1 020-5AF00**	**8WH1 020-5BF00**	**8WH1 020-5DF00**	**8WH1 020-5FF00**
Acessórios				
Placas de separação	**8WH9 160-0AA00**	**8WH9 160-0AA00**	**8WH9 160-0AA00**	**8WH9 160-0AA00**
Plaqueta separadora	**8WH9 070-6FA00**	**8WH9 070-6FA00**	**8WH9 070-6FA00**	**8WH9 070-6FA00**
Tampa final	**8WH9 000-1QA00**	**8WH9 000-1QA00**	**8WH9 000-1QA00**	**8WH9 000-1QA00**

Borne 2 andares			
Dados técnicos	**2,5 mm² - com 2 diodos integrados** 28 A 500 VCA (1N 4007) Passagem do lado esquerdo de cima para baixo e do lado direito de cima para baixo	**2,5 mm² - com LED (24 Vcc)** 28 A 500 VCA Para verificar presença de tensão	**2,5 mm² - para solda de componentes** 28 A 500 VCA Fornecido sem os componentes; os componentes apropriados (resistores, diodos, capacitores,...) serão soldados pelo usuário
Esquemas de ligação	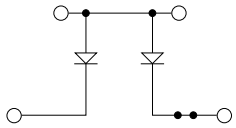	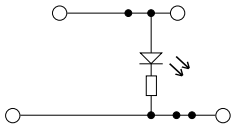	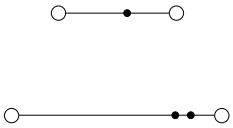
Cinza	**8WH1 020-5HF00**	**8WH1 020-5JF30**	**8WH1 020-5DF00**
Acessórios			
Placas de separação	**8WH9 160-0AA00**	**8WH9 160-0AA00**	**8WH9 160-0AA00**
Plaqueta separadora	**8WH9 070-6FA00**	**8WH9 070-6FA00**	**8WH9 070-6FA00**
Tampa final	**8WH9 000-1QA00**	**8WH9 000-1QA00**	**8WH9 000-1QA00**

Borne fusível						
Dados técnicos	**4 mm²** 6,3 A 500 VCA	**6 mm²** 10 A 630 VCA	**Fusível 5 x 20 mm,** tipo G, ultrarápido, Icu 1,5 kA		**Fusível 5 x 20 mm,** tipo G, retardado, Icu 35 A para In < 2,5 A e Icu 10 A para In > 2,5 A	
			In	**Tipo**	**In**	**Tipo**
Preto			1 A	**8WA1 822-7EF16**	1 A	**8WA1 822-7EF76**
- sem sinalização	**8WH1 000-1GG08**	**8WH1 000-1HH08**	1,6 A	**8WA1 822-7EF18**	1,6 A	**8WA1 822-7EF78**
- com LED 10... 30 Vca/Vcc	**8WH1 000-1KG38**	**-**	2,5 A	**8WA1 822-7EF21**	2,5 A	**8WA1 822-7EF81**
- com LED 110... 250 Vca/Vcc	**8WH1 000-1MG88**	**-**	4 A	**8WA1 822-7EF23**	4 A	**8WA1 822-7EF83**
- com LED 12... 30 Vca/Vcc	**-**	**8WH1 000-1PH38**	6,3 A	**8WA1 822-7EF25**	6,3 A	**8WA1 822-7EF85**
Acessórios						
Ponte de Redução (6 mm² para 2,5 ou 4 mm²)	**-**	**8WH9 002-8AC10**				

Borne			
Dados técnicos	**4 mm² - seccionável** 20 A 500 VCA	**6 mm² - Isolado** 20 A 400 VCA	**6 mm² - Isolado** 20 A 500 VCA
Cinza	**8WH1 000-6CG00**	**8WH1 000-6AG00**	**8WH1 000-6AH00**
Acessórios			
Poste final	**8WH9150-0CA00**	**8WH9150-0CA00**	**8WH9150-0CA00**
Tampa de alerta: Amarela	**8WH9 063-5BA06**	**-**	**-**

As informações aqui contidas
correspondem ao estado atual da técnica,
e estarão sujeitas a alterações

Bornes ALPHA FIX

Para fixação em trilho de 35 mm

Conexão por mola 8WH2

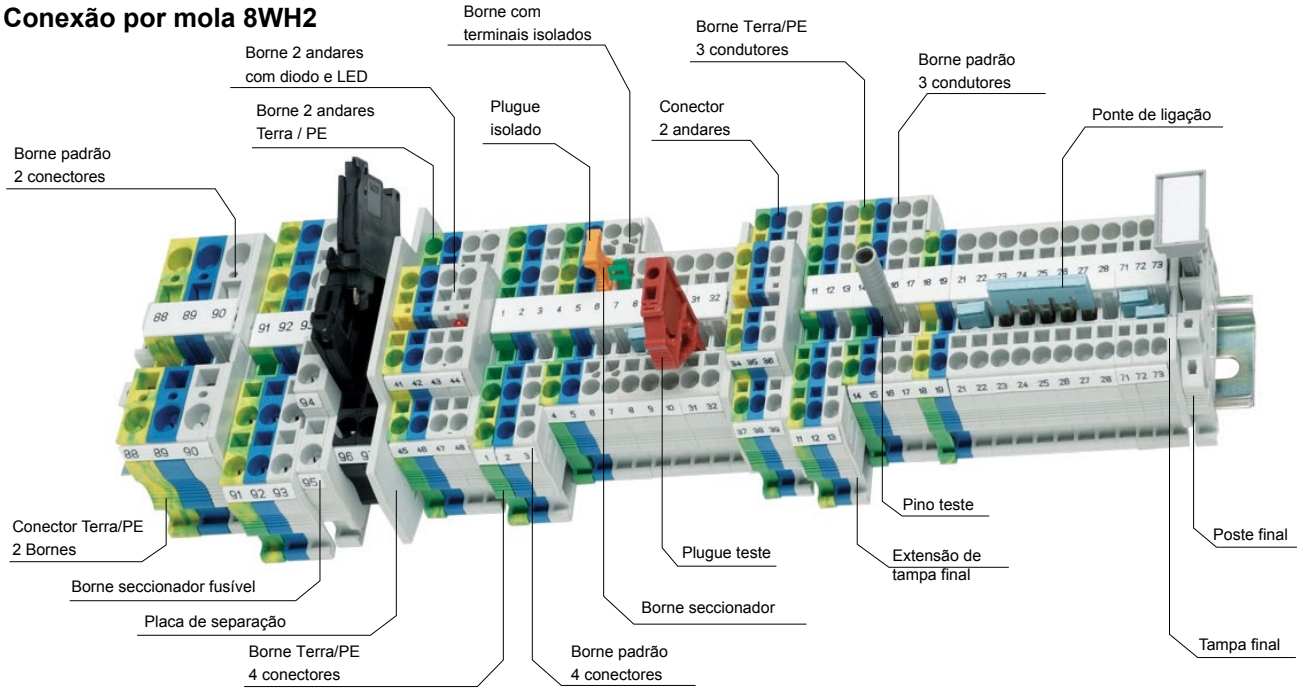

Borne padrão para 2 conectores

Dados técnicos	1,5 mm² 17,5 A 500 VCA	2,5 mm² 31 A 800 VCA	4 mm² 40 A 800 VCA	6 mm² 52 A 800 VCA
Cinza	8WH2 000-0AE00	8WH2 000-0AF00	8WH2 000-0AG00	8WH2 000-0AH00
Azul	8WH2 000-0AE01	8WH2 000-0AF01	8WH2 000-0AG01	8WH2 000-0AH01
Acessórios				
Poste final	8WH9 150-0CA00	8WH9 150-0CA00	8WH9 150-0CA00	8WH9 150-0CA00
Placa de separação	8WH9 070-0AA00	8WH9 070-0AA00	8WH9 070-0AA00	8WH9 070-0DA00
Tampa final	8WH9 000-1GA00	8WH9 000-1GA00	8WH9 003-1GA00	8WH9 004-1GA00
Ponte de ligação 2 pólos	8WH9 020-6AC10	8WH9 020-6BC10	8WH9 020-6CC10	8WH9 020-6DC10
3 pólos	8WH9 020-6AD10	8WH9 020-6BD10	8WH9 020-6CD10	8WH9 020-6DD10
5 pólos	8WH9 020-6AF10	8WH9 020-6BF10	8WH9 020-6CF10	8WH9 020-6DF10
10 pólos	8WH9 020-6AL10	8WH9 020-6BL10	8WH9 020-6CL10	8WH9 020-6DL10
Distribuidor de tensão - Interligar conector 2,5 ou 4 mm² com 6 mm²	-	-	-	8WH9 020-0FC10
Plugue teste	8WH9 010-0DB02	8WH9 010-0EB02	8WH9 010-0FB02	-
Placa de separação para plugue teste	8WH9 010-2AA02	8WH9 010-2BA02	8WH9 010-2CA02	-
Pino teste	8WH9 010-0JB00	8WH9 010-0JB00	8WH9 010-0JB00	8WH9 010-0JB00

Borne padrão para 2 conectores

Dados técnicos	10 mm² 65 A 800 VCA	16 mm² 90 A 800 VCA	35 mm² 125 A 800 VCA
Cinza	8WH2 000-0AJ00	8WH2 000-0AK00	8WH2 000-0AM00
Azul	8WH2 000-0AJ01	8WH2 000-0AK01	8WH2 000-0AM01
Acessórios			
Poste final	8WH9 150-0CA00	8WH9 150-0CA00	8WH9 150-0CA00
Tampa final	8WH9 005-1GA00	8WH9 006-1GA00	Tampa inclusa
Ponte de ligação 2 pólos	8WH9 020-6EC10	8WH9 020-6FC10	8WH9 020-6GC10
Distribuidor de tensão - Interligar conector 2,5 ou 4 mm² com 10/16/35 mm²	8WH9 020-0AC10	8WH9 020-0BC10	8WH9 020-0EC10
- Interligar conector 16 mm² com 35 mm²	-	-	8WH9 020-0DC10

As informações aqui contidas correspondem ao estado atual da técnica, e estarão sujeitas a alterações

Bornes ALPHA FIX

Para fixação em trilho de 35 mm

Borne Terra / PE para 2 condutores				
Dado técnico	**1,5 mm²**	**2,5 mm²**	**4 mm²**	**6 mm²**
Verde-Amarelo	**8WH2 000-0CE07**	**8WH2 000-0CF07**	**8WH2 000-0CG07**	**8WH2 000-0CH07**
Acessórios				
Poste final	**8WH9 150-0CA00**	**8WH9 150-0CA00**	**8WH9 150-0CA00**	**8WH9 150-0CA00**
Tampa final	**8WH9 000-1GA00**	**8WH9 000-1GA00**	**8WH9 003-1GA00**	**8WH9 004-1GA00**

Borne Terra / PE para 2 condutores			
Dado técnico	**10 mm²**	**16 mm²**	**35 mm²**
Verde-Amarelo	**8WH2 000-0CJ07**	**8WH2 000-0CK07**	**8WH2 000-0CM07**
Acessórios			
Poste final	**8WH9 150-0CA00**	**8WH9 150-0CA00**	**8WH9 150-0CA00**
Tampa final	**8WH9 005-1GA00**	**8WH9 006-1GA00**	Tampa inclusa
Ponte de ligação 2 pólos	**8WH9 020-6EC10**	**8WH9 020-6FC10**	**8WH9 020-6GC10**

Borne padrão para 3 condutores				
Dados técnicos	**1,5 mm²** 17,5 A 500 VCA	**2,5 mm²** 31 A 800 VCA	**4 mm²** 40 A 800 VCA	**6 mm²** 52 A 800 VCA
Cinza Azul	**8WH2 003-0AE00** **8WH2 003-0AE01**	**8WH2 003-0AF00** **8WH2 003-0AF01**	**8WH2 003-0AG00** **8WH2 003-0AG01**	**8WH2 003-0AH00** **8WH2 003-0AH01**
Acessórios				
Poste final	**8WH9 150-0CA00**	**8WH9 150-0CA00**	**8WH9 150-0CA00**	**8WH9 150-0CA00**
Placa de separação	**8WH9 070-0GA00**	**8WH9 070-0GA00**	**8WH9 070-0GA00**	-
Tampa final	**8WH9 000-2GA00**	**8WH9 000-2GA00**	**8WH9 003-2GA00**	**8WH9 004-2GA00**
Segmento de tampa final	**8WH9 000-0GA00**	**8WH9 000-0GA00**	**8WH9 003-0GA00**	-
Ponte de ligação 2 pólos 3 pólos 5 pólos 10 pólos	**8WH9 020-6AC10** **8WH9 020-6AD10** **8WH9 020-6AF10** **8WH9 020-6AL10**	**8WH9 020-6BC10** **8WH9 020-6BD10** **8WH9 020-6BF10** **8WH9 020-6BL10**	**8WH9 020-6CC10** **8WH9 020-6CD10** **8WH9 020-6CF10** **8WH9 020-6CL10**	**8WH9 020-6DC10** **8WH9 020-6DD10** **8WH9 020-6DF10** **8WH9 020-6DL10**
Distribuidor de tensão - Interligar conector 2,5 ou 4 mm² com 6 mm²	-	-	-	**8WH9 020-0FC10**
Plugue teste	**8WH9 010-0DB02**	**8WH9 010-0EB02**	**8WH9 010-0FB02**	**8WH9 010-0GB02**
Placa de separação para plugue teste	**8WH9 010-2AA02**	**8WH9 010-2BA02**	**8WH9 010-2CA02**	-
Pino teste	**8WH9 010-0JB00**	**8WH9 010-0JB00**	**8WH9 010-0JB00**	**8WH9 010-0JB00**

Borne Terra / PE para 3 condutores				
Dado técnico	**1,5 mm²**	**2,5 mm²**	**4 mm²**	**6 mm²**
Verde-Amarelo	**8WH2 003-0CE07**	**8WH2 003-0CF07**	**8WH2 003-0CG07**	**8WH2 003-0CH07**
Acessórios				
Poste final	**8WH9 150-0CA00**	**8WH9 150-0CA00**	**8WH9 150-0CA00**	**8WH9 150-0CA00**
Tampa final	**8WH9 000-2GA00**	**8WH9 000-2GA00**	**8WH9 003-2GA00**	**8WH9 004-2GA00**
Segmento de tampa final	**8WH9 000-0GA00**	**8WH9 000-0GA00**	**8WH9 003-0GA00**	-

As informações aqui contidas
correspondem ao estado atual da técnica,
e estarão sujeitas a alterações

Bornes ALPHA FIX

Para fixação em trilho de 35 mm

Borne padrão para 4 conectores

Dados técnicos		1,5 mm² 17,5 A 500 VCA	2,5 mm² 31 A 800 VCA	4 mm² 40 A 800 VCA
Cinza		8WH2 004-0AE00	8WH2 004-0AF00	8WH2 004-0AG00
Azul		8WH2 004-0AE01	8WH2 004-0AF01	8WH2 004-0AG01
Acessórios				
Poste final		8WH9 150-0CA00	8WH9 150-0CA00	8WH9 150-0CA00
Placa de separação		8WH9 070-0HA00	8WH9 070-0HA00	8WH9 070-0HA00
Tampa final		8WH9 000-4GA00	8WH9 000-4GA00	8WH9 003-4GA00
Segmento de tampa final		8WH9 000-0GA00	8WH9 000-0GA00	8WH9 003-0GA00
Ponte de ligação	2 pólos	8WH9 020-6AC10	8WH9 020-6BC10	8WH9 020-6CC10
	3 pólos	8WH9 020-6AD10	8WH9 020-6BD10	8WH9 020-6CD10
	5 pólos	8WH9 020-6AF10	8WH9 020-6BF10	8WH9 020-6CF10
	10 pólos	8WH9 020-6AL10	8WH9 020-6BL10	8WH9 020-6CL10
Plugue teste		8WH9 010-0DB02	8WH9 010-0EB02	8WH9 010-0FB02
Placa de separação para plugue teste		8WH9 010-2AA02	8WH9 010-2BA02	8WH9 010-2CA02
Pino teste		8WH9 010-0JB00	8WH9 010-0JB00	8WH9 010-0JB00

Borne Terra / PE para 4 conectores

Dado técnico	1,5 mm²	2,5 mm²	4 mm²
Verde-Amarelo	8WH2 004-0CE07	8WH2 004-0CF07	8WH2 004-0CG07
Acessórios			
Poste final	8WH9 150-0CA00	8WH9 150-0CA00	8WH9 150-0CA00
Tampa final	8WH9 000-4GA00	8WH9 000-4GA00	8WH9 003-4GA00
Segmento de tampa final	8WH9 000-0GA00	8WH9 000-0GA00	8WH9 003-0GA00

Borne seccionador fusível

Dados técnicos		4 mm² 6,3 A 250 VCA
Preto sem sinalização		8WH2 000-1GG08
Preto com LED 15 a 30 V		8WH2 000-1JG38
Preto com LED 30 a 60 V		8WH2 000-1JG68
Preto com LED 110 a 250 V		8WH2 000-1MG08
Acessórios		
Poste final		8WH9 150-0CA00
Placa de separação		8WH9 070-0AA00
Ponte de ligação	2 pólos	8WH9 020-6CC10
	3 pólos	8WH9 020-6CD10
	5 pólos	8WH9 020-6CF10
	10 pólos	8WH9 020-6CL10

Fusível 5 x 20 mm, tipo G, ultra-rápido, Icu 1,5 kA	
In	**Tipo**
1 A	8WA1 822-7EF16
1,6 A	8WA1 822-7EF18
2,5 A	8WA1 822-7EF21
4 A	8WA1 822-7EF23
6,3 A	8WA1 822-7EF25

Fusível 5 x 20 mm, tipo G, retardado, Icu 35 A para In < 2,5 A e Icu 10 A para In > 2,5 A	
In	**Tipo**
1 A	8WA1 822-7EF76
1,6 A	8WA1 822-7EF78
2,5 A	8WA1 822-7EF81
4 A	8WA1 822-7EF83
6,3 A	8WA1 822-7EF85

Borne com Diodo

Dados técnicos	2,5 mm² 500 VCA conexão da esquerda para direita	2,5 mm² 500 VCA conexão da esquerda para direita
Esquema de ligação	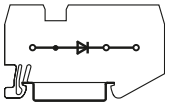 I201_12712	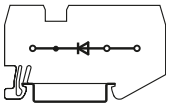 I201_12713
Diodo	1N 4007	1N 4007
Corrente de interrupção	0,5 A	0,5 A
Sobretensão	1300 V	1300 V
Cinza	8WH2 003-5DF00	8WH2 003-5CF00

Acessórios			
Poste final	8WH9 150-0CA00	**Ponte de ligação**	
Placa de separação	8WH9 070-0GA00	2 pólos	8WH9 020-6BC10
Tampa final	8WH9 000-2GA00	3 pólos	8WH9 020-6BD10
Segmento de tampa final	8WH9 000-0GA00	5 pólos	8WH9 020-6BF10
		10 pólos	8WH9 020-6BL10

As informações aqui contidas correspondem ao estado atual da técnica, e estarão sujeitas a alterações

Bornes ALPHA FIX

Para fixação em trilho de 35 mm

Borne seccionador

Dados técnicos	2,5 mm² - 2 condutores 16 A 400 VCA	2,5 mm² - 3 condutores 16 A 400 VCA	2,5 mm² - 4 condutores 16 A 400 VCA	4 mm² - 2 condutores 16 A 400 VCA
Esquemas de ligação	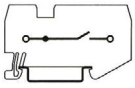 8WH2 000-6CF00	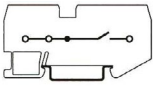 8WH2 003-0CF00	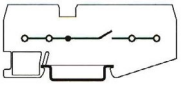 8WH2 004-6CF00	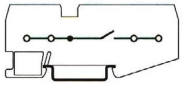 8WH2 000-6CG00
Cinza	**8WH2 000-6CF00**	**8WH2 003-6CF00**	**8WH2 004-6CF00**	**8WH2 000-6CG00**
Acessórios				
Poste final	**8WH9 150-0CA00**	**8WH9 150-0CA00**	**8WH9 150-0CA00**	**8WH9 150-0CA00**
Placa de separação	**8WH9 070-0AA00**	**8WH9 070-0GA00**	**8WH9 070-0HA00**	**8WH9 070-0AA00**
Tampa final	**8WH9 000-2GA00**	**8WH9 000-4GA00**	**8WH9 000-4GA00**	Tampa inclusa
Segmento de tampa final	**-**	**8WH9 000-0GA00**	**8WH9 000-0GA00**	**-**
Ponte de ligação 2 pólos	**8WH9 020-6BC10**	**8WH9 020-6BC10**	**8WH9 020-6BC10**	**8WH9 020-6CC10**
3 pólos	**8WH9 020-6BD10**	**8WH9 020-6BD10**	**8WH9 020-6BD10**	**8WH9 020-6CD10**
5 pólos	**8WH9 020-6BF10**	**8WH9 020-6BF10**	**8WH9 020-6BF10**	**8WH9 020-6CF10**
10 pólos	**8WH9 020-6BL10**	**8WH9 020-6BL10**	**8WH9 020-6BL10**	**8WH9 020-6CL10**
Plugue teste	**8WH9 010-0EB02**	**8WH9 010-0EB02**	**8WH9 010-0EB02**	**8WH9 010-0FB02**
Placa de separação para plugue teste	**8WH9 010-2BA02**	**8WH9 010-2BA02**	**8WH9 010-2BA02**	**8WH9 010-2CA02**
Pino teste	**8WH9 010-0JB00**	**8WH9 010-0JB00**	**8WH9 010-0JB00**	**8WH9 010-0JB00**

Borne com terminais isolados

Dados técnicos	2,5 mm² - 2 condutores 16 A 400 VCA	2,5 mm² - 3 condutores 16 A 400 VCA	2,5 mm² - 4 condutores 16 A 400 VCA	4 mm² - 2 condutores 16 A 400 VCA
Esquemas de ligação	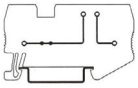 8WH2 000-6AF00	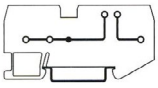 8WH2 003-6AF00	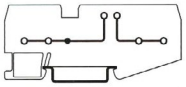 8WH2 004-6AF00	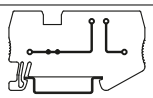 I201_12682 8WH2000-6AG00
Cinza	**8WH2 000-6AF00**	**8WH2 003-6AF00**	**8WH2 004-6AF00**	**8WH2 000-6AG00**
Acessórios				
Poste final	**8WH9 150-0CA00**	**8WH9 150-0CA00**	**8WH9 150-0CA00**	**8WH9 150-0CA00**
Placa de separação	**8WH9 070-0AA00**	**8WH9 070-0GA00**	**8WH9 070-0HA00**	**8WH9 070-0AA00**
Tampa final	**8WH9 000-2GA00**	**8WH9 000-4GA00**	**8WH9 000-4GA00**	Tampa inclusa
Segmento de tampa final	**-**	**8WH9 000-0GA00**	**8WH9 000-0GA00**	-
Ponte de ligação 2 pólos	**8WH9 020-6BC10**	**8WH9 020-6BC10**	**8WH9 020-6BC10**	**8WH9 020-6CC10**
3 pólos	**8WH9 020-6BD10**	**8WH9 020-6BD10**	**8WH9 020-6BD10**	**8WH9 020-6CD10**
5 pólos	**8WH9 020-6BF10**	**8WH9 020-6BF10**	**8WH9 020-6BF10**	**8WH9 020-6CF10**
10 pólos	**8WH9 020-6BL10**	**8WH9 020-6BL10**	**8WH9 020-6BL10**	**8WH9 020-6CL10**
Plugue teste	**8WH9 010-0EB02**	**8WH9 010-0EB02**	**8WH9 010-0EB02**	**8WH9 010-0FB02**
Placa de separação para plugue teste	**8WH9 010-2BA02**	**8WH9 010-2BA02**	**8WH9 010-2BA02**	**8WH9 010-2CA02**
Pino teste	**8WH9 010-0JB00**	**8WH9 010-0JB00**	**8WH9 010-0JB00**	**8WH9 010-0JB00**
Plugue cego	**8WH9 020-8AB00**	**8WH9 020-8AB00**	**8WH9 020-8AB00**	**8WH9 020-8AB00**
Plugue isolado	**8WH9 040-0DB04**	**8WH9 040-0DB04**	**8WH9 040-0DB04**	**8WH9 040-0DB04**
Porta componente 6A / 1W	**8WH9 040-0BB00**	**8WH9 040-0BB00**	**8WH9 040-0BB00**	**8WH9 040-0BB00**
Plugue fusível com LED 12 a 30 V	**8WH9 040-3AB08**	**8WH9 040-3AB08**	**8WH9 040-3AB08**	**8WH9 040-3AB08**
Plugue fusível sem LED	**8WH9 040-3DB08**	**8WH9 040-3DB08**	**8WH9 040-3DB08**	**8WH9 040-3DB08**

Borne 2 andares

Dados técnicos	1,5 mm² 17,5 A 500 VCA	2,5 mm² 26 A 500 VCA	4 mm² 32 A 500 VCA
Cinza Azul	**8WH2 020-0AE00** **8WH2 020-0AE01**	**8WH2 020-0AF00** **8WH2 020-0AF01**	**8WH2 020-0AG00** **8WH2 020-0AG01**
Acessórios			
Poste final	**8WH9 150-0CA00**	**8WH9 150-0CA00**	**8WH9 150-0CA00**
Placas de separação	**8WH9 070-0BA00**	**8WH9 070-0BA00**	**8WH9 070-0BA00**
Tampa final	**8WH9 000-1VA00**	**8WH9 000-1VA00**	**8WH9 003-1VA00**
Ponte de ligação 2 pólos	**8WH9 020-6AC10**	**8WH9 020-6BC10**	**8WH9 020-6CC10**
3 pólos	**8WH9 020-6AD10**	**8WH9 020-6BD10**	**8WH9 020-6CD10**
5 pólos	**8WH9 020-6AF10**	**8WH9 020-6BF10**	**8WH9 020-6CF10**
10 pólos	**8WH9 020-6AL10**	**8WH9 020-6BL10**	**8WH9 020-6CL10**
Plugue teste	**8WH9 010-0DB02**	**8WH9 010-0EB02**	**8WH9 010-0FB02**
Placa de separação para plugue teste	**8WH9 010-2AA02**	**8WH9 010-2BA02**	**8WH9 010-2CA02**
Pino teste	**8WH9 010-0JB00**	**8WH9 010-0JB00**	**8WH9 010-0JB00**

As informações aqui contidas
correspondem ao estado atual da técnica,
e estarão sujeitas a alterações

Bornes ALPHA FIX

Para fixação em trilho de 35 mm

Borne 2 andares Terra / PE

Dado técnico		1,5 mm²	2,5 mm²	4 mm²
Verde-Amarelo		8WH2 020-0CE07	8WH2 020-0CF07	8WH2 020-0CG07
Acessórios				
Poste final		8WH9 150-0CA00	8WH9 150-0CA00	8WH9 150-0CA00
Placa de separação		8WH9 070-0BA00	8WH9 070-0BA00	8WH9 070-0BA00
Tampa final		8WH9 000-1VA00	8WH9 000-1VA00	8WH9 003-1VA00
Ponte de ligação	2 pólos	8WH9 020-6AC10	8WH9 020-6BC10	8WH9 020-6CC10
	3 pólos	8WH9 020-6AD10	8WH9 020-6BD10	8WH9 020-6CD10
	5 pólos	8WH9 020-6AF10	8WH9 020-6BF10	8WH9 020-6CF10
	10 pólos	8WH9 020-6AL10	8WH9 020-6BL10	8WH9 020-6CL10

Borne 3 andares + Terra / PE

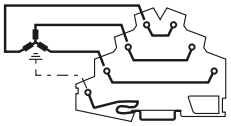

8WH2040-4LF00

Dados técnicos	2,5 mm² 26 A 800 VCA	4 mm² 32 A 800 VCA
Cinza	8WH2 040-4LF00	8WH2 040-4LG00
Acessórios		
Poste final	8WH9 150-0CA00	8WH9 150-0CA00
Tampa final	8WH9 000-1GE00	Tampa inclusa

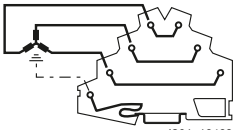

8WH2040-4LG00 I201_13468

Borne 2 andares com Diodo

Dados técnicos	2,5 mm² com 1 diodo integrado 26 a 500 VCA (1N 4007) Passagem de cima para baixo	2,5 mm² com 1 diodo integrado 26 a 500 VCA (1N 4007) Passagem do lado esquerdo inferior para o lado direito inferior	2,5 mm² com 1 diodo integrado 26 a 500 VCA (1N 4007) Passagem de baixo para cima	2,5 mm² com 2 diodos integrados 26 a 500 VCA (1N 4007) Passagem do lado esquerdo de cima para baixo e do lado direito de cima para baixo
Esquemas de ligação	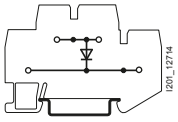 I201_12714	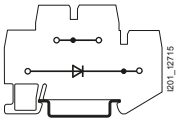 I201_12715	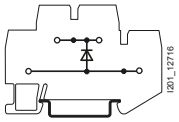 I201_12716	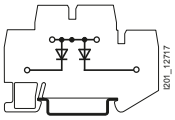 I201_12717
Cinza	8WH2020-5AF00	8WH2020-5DF00	8WH2020-5BF00	8WH2 020-5HF00
Acessórios				
Poste final	8WH9 150-0CA00	8WH9 150-0CA00	8WH9 150-0CA00	8WH9 150-0CA00
Placa de separação	8WH9 070-0BA00	8WH9 070-0GA00	8WH9 070-0HA00	8WH9 070-0AA00
Tampa final	8WH9 000-1VA00	8WH9 000-4GA00	8WH9 000-4GA00	Tampa inclusa
Segmento de tampa final	—	8WH9 000-0GA00	8WH9 000-0GA00	—
Ponte de ligação 2 pólos	8WH9 020-6BC10	8WH9 020-6BC10	8WH9 020-6BC10	8WH9 020-6CC10
3 pólos	8WH9 020-6BD10	8WH9 020-6BD10	8WH9 020-6BD10	8WH9 020-6CD10
5 pólos	8WH9 020-6BF10	8WH9 020-6BF10	8WH9 020-6BF10	8WH9 020-6CF10
10 pólos	8WH9 020-6BL10	8WH9 020-6BL10	8WH9 020-6BL10	8WH9 020-6CL10

Borne 2 andares com Diodo

Dados técnicos	2,5 mm² com 2 diodos integrados 26 a 500 VCA (1N 4007) Passagem do lado esquerdo de cima para baixo e do lado direito inferior p/ o lado esquerdo inferior	2,5 mm² com 2 diodos integrados 26 a 500 VCA (1N 4007) Passagem do lado esquerdo de baixo p/ cima e do lado esquerdo inferior para o lado direito inferior	2,5 mm² com 2 diodos integrados 26 a 500 VCA (1N 4007) Passagem do lado esquerdo de baixo para cima e do lado direito de baixo para cima	2,5 mm² com LED 26 a 500 VCA (1N 4007) • 15 ... 30 Vcc / 2,5 ... 7,5 A • 110 ... 230 Vca/Vcc / 0,5 ... 1,0 A
Esquemas de ligação	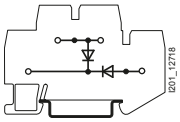 I201_12718	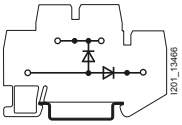 I201_13466	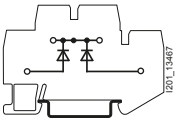 I201_13467	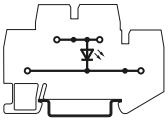
Cinza	8WH2 020-5KF00	8WH2 020-5EF00	8WH2 020-5GF00	8WH2 020-5JF30
Acessórios				
Poste final	8WH9 150-0CA00	8WH9 150-0CA00	8WH9 150-0CA00	8WH9 150-0CA00
Placa de separação	8WH9 070-0BA00	8WH9 070-0GA00	8WH9 070-0HA00	8WH9 070-0HA00
Tampa final	8WH9 000-1VA00	8WH9 000-4GA00	8WH9 000-4GA00	8WH9 000-4GA00
Segmento de tampa final	—	8WH9 000-0GA00	8WH9 000-0GA00	8WH9 000-0GA00
Ponte de ligação 2 pólos	8WH9 020-6BC10	8WH9 020-6BC10	8WH9 020-6BC10	8WH9 020-6BC10
3 pólos	8WH9 020-6BD10	8WH9 020-6BD10	8WH9 020-6BD10	8WH9 020-6BD10
5 pólos	8WH9 020-6BF10	8WH9 020-6BF10	8WH9 020-6BF10	8WH9 020-6BF10
10 pólos	8WH9 020-6BL10	8WH9 020-6BL10	8WH9 020-6BL10	8WH9 020-6BL10

As informações aqui contidas correspondem ao estado atual da técnica, e estarão sujeitas a alterações

Bornes ALPHA FIX

Para fixação em trilho de 35 mm

Borne iPo Plug-in 8WH6

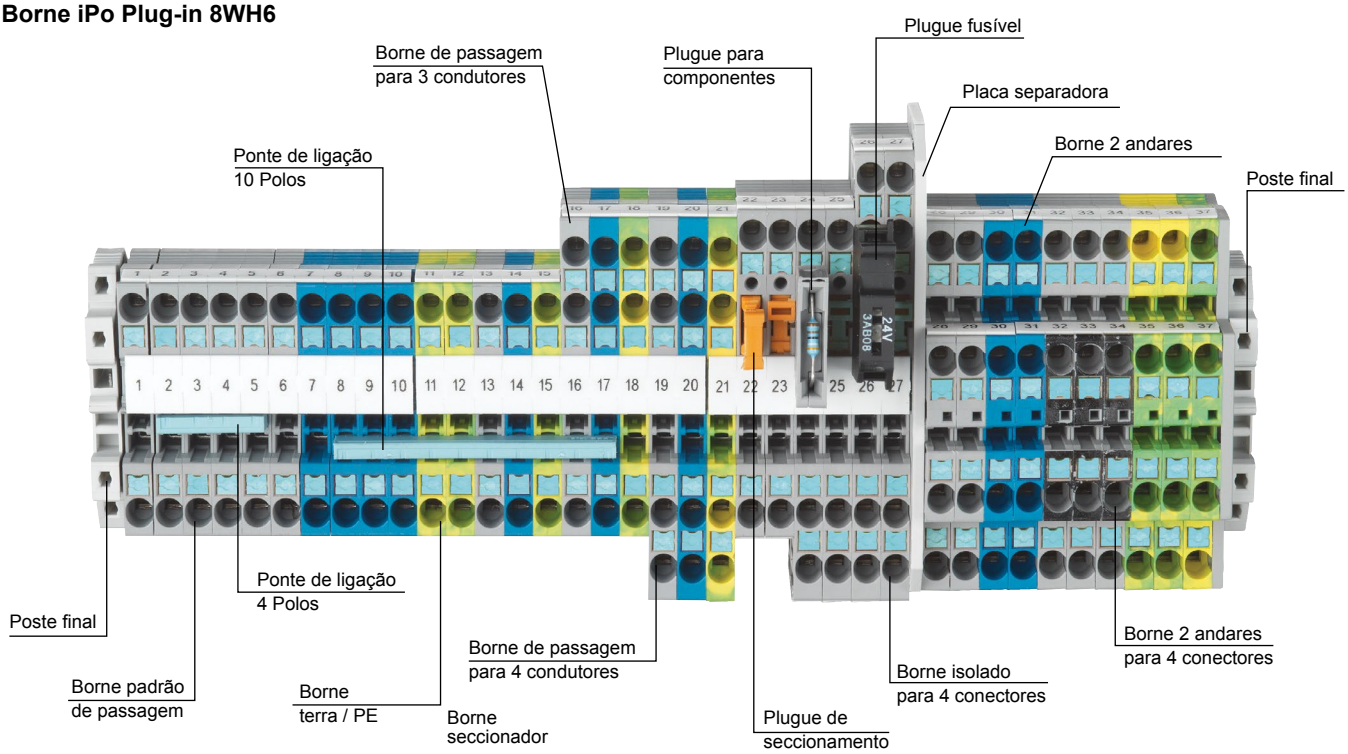

Borne padrão de passagem							
Dados técnicos		**2,5 mm²** 30 A 800 VCA	**4 mm²** 38 A 800 VCA	**6 mm²** 41 A 1000 VCA	**10 mm²** 57 A 1000 VCA	**16 mm²** 101 A 1000 VCA	**35 mm²** 150 A 1000 VCA
Cinza	2 pontos de conexão	**8WH6 000-0AF00**	**8WH6 000-0AG00**	**8WH6 000-0AH00**	**8WH6 000-0AJ00**	**8WH6 000-0AK00**	**8WH6 000-0AM00**
	3 pontos de conexão	**8WH6 003-0AF00**	**8WH6 003-0AG00**	**–**	**–**	**–**	**–**
	4 pontos de conexão	**8WH6 004-0AF00**	**8WH6 004-0AG00**	**–**	**–**	**–**	**–**
Azul	2 pontos de conexão	**8WH6 000-0AF01**	**8WH6 000-0AG01**	**8WH6 000-0AH01**	**8WH6 000-0AJ01**	**8WH6 000-0AK01**	**8WH6 000-0AM01**
	3 pontos de conexão	**8WH6 003-0AF01**	**8WH6 003-0AG01**	**–**	**–**	**–**	**–**
	4 pontos de conexão	**8WH6 004-0AF01**	**8WH6 004-0AG01**	**–**	**–**	**–**	**–**
Acessórios							
Segmento de tampa final		8WH9 000-0GA00	**–**	**–**	**–**	**–**	**–**
Tampa final	2 pontos de conexão	**8WH9 000-1GA00**	**8WH9 003-1GA00**	**8WH9 004-3SA00**	**8WH9 005-1SA00**	**8WH9 006-1SA00**	**–**
	3 pontos de conexão	**8WH9 000-2GA00**	**8WH9 003-2SA00**	**–**	**–**	**–**	**–**
	4 pontos de conexão	**8WH9 000-4GA00**	**8WH9 003-4SA00**	**–**	**–**	**–**	**–**
Placas de separação	2 pontos de conexão	**8WH9 070-0AA00**	**8WH9 070-0AA00**	**–**	**–**	**–**	**–**
	3 pontos de conexão	**8WH9 070-0GA00**	**8WH9 070-0GA00**	**–**	**–**	**–**	**–**
	4 pontos de conexão	**8WH9 070-0HA00**	**8WH9 070-0HA00**	**–**	**–**	**–**	**–**

Borne Terra / PE							
Dados técnicos		**2,5 mm²**	**4 mm²**	**6 mm²**	**10 mm²**	**16 mm²**	**35 mm²**
Verde e Amarelo	2 pontos de conexão	**8WH6 000-0CF07**	**8WH6 000-0CG07**	**8WH6 000-0CH07**	**8WH6000-0CJ07**	**8WH6 000-0CK07**	**8WH6 000-0CM07**
	3 pontos de conexão	**8WH6 003-0CF07**	**8WH6 003-0CG07**	**–**	**–**	**–**	**–**
	4 pontos de conexão	**8WH6 004-0CF07**	**8WH6 004-0CG07**	**–**	**–**	**–**	**–**
Acessórios							
Tampa final	2 pontos de conexão	**8WH9 000-1GA00**	**8WH9 003-1GA00**	**8WH9 004-3SA00**	**8WH9 005-1SA00**	**8WH9 006-1SA00**	**–**
	3 pontos de conexão	**8WH9 000-2GA00**	**8WH9 003-2GA00**	**–**	**–**	**–**	**–**
	4 pontos de conexão	**8WH9 000-4GA00**	**8WH9 003-4GA00**	**–**	**–**	**–**	**–**
Placas de separação	2 pontos de conexão	**8WH9 070-0AA00**	**8WH9 070-0AA00**	**–**	**–**	**–**	**–**
	3 pontos de conexão	**8WH9 070-0GA00**	**8WH9 070-0GA00**	**–**	**–**	**–**	**–**
	4 pontos de conexão	**8WH9 070-0HA00**	**8WH9 070-0HA00**	**–**	**–**	**–**	**–**

As informações aqui contidas
correspondem ao estado atual da técnica,
e estarão sujeitas a alterações

Bornes ALPHA FIX

Para fixação em trilho de 35 mm

Borne 2 andares padrão				
Dados técnicos	**2,5 mm²** 26 A 500 VCA	**4 mm²** 32 A 500 VCA	**4 mm² seccionador** 38 A 500 VCA	**4 mm² isolado** 38 A 500 VCA
Cinza - Sem ligação equipotencial - Com ligação equipotencial	**8WH6 020-0AF00** **8WH6 025-0AF00**	**8WH6 020-0AG00** **8WH1 025-0AG00**	**8WH1 020-6AC00** **–**	**8WH1 020-6AG00** **–**
Azul - Sem ligação equipotencial	**8WH6 020-0AF01**	**8WH6 020-0AG01**	**–**	**–**
Acessórios				
Poste final	**8WH9150-0CA00**	**8WH9150-0CA00**	**8WH9150-0CA00**	**8WH9150-0CA00**
Placas de separação	**8WH9 070-0BA00**	**8WH9 070-0BA00**	**–**	**–**
Tampa final	**8WH9 000-4SE00**	**8WH9 003-1VA00**	**–**	**–**

Borne fusível					
Dados técnicos	**4 mm²** 6,3 A 500 VCA	**Fusível 5 x 20 mm,** tipo G, ultrarápido, Icu 1,5 kA		**Fusível 5 x 20 mm,** tipo G, retardado, Icu 35 A para In 2,5 A e Icu 10 A para In > 2,5 A	
		In	**Tipo**	**In**	**Tipo**
Preto - sem sinalização - com LED 10... 30 Vca/Vcc - com LED 110... 250 Vca/Vcc - com LED 12... 30 Vca/Vcc	**8WH6 000-1GG08** **8WH6 000-1KG38** **8WH6 000-1MG88** **–**	1 A 1,6 A 2,5 A 4 A 6,3 A	**8WA1 822-7EF16** **8WA1 822-7EF18** **8WA1 822-7EF21** **8WA1 822-7EF23** **8WA1 822-7EF25**	1 A 1,6 A 2,5 A 4 A 6,3 A	**8WA1 822-7EF76** **8WA1 822-7EF78** **8WA1 822-7EF81** **8WA1 822-7EF83** **8WA1 822-7EF85**
Acessórios					
Poste final	**8WH9150-0CA00**				
Tampa final	**8WH9003-1GA00**				
Placas de separação	**–**				

Identificador para Bornes 8WH1 / 8WH2 / 8WH6

Descrição	Identificação

8WH8 - □□□□□□□□□

Orientação (texto)

- Vertical — 1 2
- Horizontal — 1 4

Cartela com 100 identificadores

- Frontal — 0
- Lateral — 1

- 1,5mm² (4,2mm) — 1
- 2,5mm² (5,2mm) — 2
- 4mm² (6,2mm) — 3
- 6mm² (8,2mm) — 4
- 10/16mm² (10,2mm) — 5
- 35mm² (16mm) — 7

Tabela complementar

- Vide tabela "Gravação" — □□□□

Identificadores em Branco para Gravação						
	1,5 mm² (4,2mm)	**2,5 mm² (5,2mm)**	**4 mm² (6,2mm)**	**6 mm² (8,2mm)**	**10/16 mm² (10,2mm)**	**35 mm² (16mm)**
Frontal	8WH8110-1AA05	8WH8110-2AA05	8WH8110-3AA05	8WH8110-4AA05	8WH8110-5AA05	8WH8110-7AA05
Lateral	8WH8111-1AA05	8WH8111-2AA05	8WH8111-3AA05	8WH8111-4AA05	8WH8111-5AA05	8WH8111-7AA05
Personalizado	Sob demanda *	Sob demanda *	Sob demanda *	Sob demanda *	Sob demanda *	Sob demanda *

Gravação												
	L1, L2, L3, N, PE	**1…10 (10x)**	**11…20 (10x)**	**21…30 (10x)**	**31…40 (10x)**	**41…50 (10x)**	**51…60 (10x)**	**61…70 (10x)**	**71…80 (10x)**	**81…90 (10x)**	**91…100 (10x)**
1,5 mm² (4,2mm)	–	A B 0 5	A B 1 5	A B 2 5	A B 3 5	A B 4 5	A B 5 5	A B 6 5	A B 7 5	A B 8 5	A C 0 5
2,5 mm² (5,2mm)	A A 1 5	A B 0 5	A B 1 5	A B 2 5	A B 3 5	A B 4 5	A B 5 5	A B 6 5	A B 7 5	A B 8 5	A C 0 5
4 mm² (6,2mm)	A A 1 5	A B 0 5	A B 1 5	A B 2 5	A B 3 5	A B 4 5	A B 5 5	A B 6 5	A B 7 5	A B 8 5	A C 0 5
6 mm² (8,2mm)	A A 1 5	A B 0 5	A B 1 5	A B 2 5	A B 3 5	A B 4 5	A B 5 5	A B 6 5	A B 7 5	–	–
10/16 mm² (10,2mm)	A A 1 5	A B 0 5	A B 1 5	A B 2 5	A B 3 5	–	–	–	–	–	–
35 mm² (16mm)	A A 1 5	–	–	–	–	–	–	–	–	–	–

* Disponibilidade sob consulta, consultar seu representante Siemens.

As informações aqui contidas correspondem ao estado atual da técnica, e estarão sujeitas a alterações

Conversores de Interface

3RS70 - Conversores de sinal analógico - SIRIUS

3 vias

Entrada	Saída	Tensão	Parafuso	Mola
0 – 10 V	0 – 10 V	24 V AC/DC	**3RS7000-1AE00**	**3RS7000-2AE00**
	0 – 20 mA		**3RS7000-1CE00**	**3RS7000-2CE00**
	4 – 20 mA		**3RS7000-1DE00**	**3RS7000-2DE00**
0 – 20 mA	0 – 10 V		**3RS7002-1AE00**	**3RS7002-2AE00**
	0 – 20 mA		**3RS7002-1CE00**	**3RS7002-2CE00**
	4 – 20 mA		**3RS7002-1DE00**	**3RS7002-2DE00**
4 – 20 mA	0 – 10 V		**3RS7003-1AE00**	**3RS7003-2AE00**
	0 – 20 mA		**3RS7003-1CE00**	**3RS7003-2CE00**
	4 – 20 mA		**3RS7003-1DE00**	**3RS7003-2DE00**

Conversor de multi-faixas

Entrada	Saída	Tensão	Parafuso	Mola
0 – 10 V 0 – 20 mA 4 – 20 mA	0 – 10 V 0 – 20 mA 4 – 20 mA	24 V AC/DC	**3RS7005-1FE00**	**3RS7005-2FE00**
		24 – 240 V AC/DC	**3RS7005-1FW00**	**3RS7005-2FW00**
0 – 10 V 0 – 20 mA 4 – 20 mA	0 – 50 Hz 0 – 100 Hz 0 – 1 kHz 0 – 10 kHz	24 V AC/DC	**3RS7005-1KE00**	**3RS7005-2KE00**
		24 – 240 V AC/DC	**3RS7005-1KW00**	**3RS7005-2KW00**

Conversor de interface universal - com 16 faixas de entrada e 3 saídas

Entrada	Saída	Tensão	Parafuso	Mola
0 – 60 mV 0 – 100 mV 0 – 300 mV 0 – 500 mV 0 – 1 V 0 – 2 V 0 – 5 V 0 – 10 V 2 – 10 V 0 – 20 V 0 – 5 mA 0 – 10 mA +/–5 mA +/–20 mA 0 – 20 mA 4 – 20 mA	0 – 10 V 0 – 20 mA 4 – 20 mA	24 V AC/DC	**3RS7006-1FE00**	**3RS7006-2FE00**
		24 – 240 V AC/DC	**3RS7006-1FW00**	**3RS7006-2FW00**

As informações aqui contidas
correspondem ao estado atual da técnica,
e estarão sujeitas a alterações

Relés de Interface - SIRIUS

Com uma largura de apenas 6,2 mm e uma profundidade de montagem reduzida, os relés de interface SIRIUS 3RQ3 são ideais para a otimização de espaço. Todas as versões estão disponíveis com terminais a parafuso ou terminais a mola. Também é possível contar com a tecnologia push-in, isso é, para alguns modelos, apenas o relé é extraível para uma rápida manutenção.

Reles de interface com relés extraíveis

Ligações de acoplamento de Saída			
Tensão	**Contatos reversíveis**	**Contatos dourados**	**Código**
24 V CA/CC	1	-	**3RQ3118-☐AB00**
24 V CA/CC	1	Sim	**3RQ3118-☐AB01**
115 V CA/CC	1	-	**3RQ3118-☐AE00**
115 V CA/CC	1	Sim	**3RQ3118-☐AE01**
230 V CA/CC	1	-	**3RQ3118-☐AF00**
230 V CA/CC	1	Sim	**3RQ3118-☐AF01**
24 V CC	1	-	**3RQ3118-☐AM00**
24 V CC	1	Sim	**3RQ3118-☐AM01**

Relés de interface (não extraível)

Ligações de acoplamento de Saída			
Tensão	**Contatos reversíveis**	**Contatos dourados**	**Código**
24 V CA/CC	1	-	**3RQ3018-☐AB00**
24 V CA/CC	1	Sim	**3RQ3018-☐AB01**
115 V CA/CC	1	-	**3RQ3018-☐AE00**
230 V CA/CC	1	-	**3RQ3018-☐AF00**
Ligações de acoplamento de Entrada			
24 V CA/CC	1	-	**3RQ3038-☐AB00**
24 V CA/CC	1	Sim	**3RQ3038-☐AB01**
115 V CA/CC	1	-	**3RQ3038-☐AE00**
115 V CA/CC	1	Sim	**3RQ3038-☐AE01**
230 V CA/CC	1	-	**3RQ3038-☐AF00**
230 V CA/CC	1	Sim	**3RQ3038-☐AF01**

Optoacopladores com saidas a semicondutores (não extraível)

Ligações de acoplamento de Saída				
Tensão	**Máxima corrente chaveamento**	**Tensão de chaveamento**	**Chave manual 0-automática**	**Código**
24 VCC	0.5 A	60 V CC	-	**3RQ3050-☐ SM50**
24 VCC	2 A	30 V CC	-	**3RQ3052-☐ SM30**
24 VCC	5 A	30 V CC	-	**3RQ3055-☐ SM30**
24 VCC	5 A	30 V CC	Sim	**3RQ3065-☐ SM30**
110 ... 230 V CA/CC	3 A	30 V CC	-	**3RQ3053-☐ SG30**
24 V CC	2 A	264 V AC	-	**3RQ3052-☐ SM50**
24 V CC	2 A	60 V CC	-	**3RQ3052-☐ SM40**
24 V CA/CC	0.5 A	30 V CC	-	**3RQ3070-☐ SB30**
Ligações de acoplamento de Entrada			-	
110 ... 230 V CA/CC	0.5 A	30 V CC	-	**3RQ3070-☐ SG30**

Conexão parafuso: 1
Conexão mola: 2

Acessórios - pente de conexão (para conexão de mesmo potencial - capacidade da corrente da alimentação 6A)

2 polos	**3RQ3901-0A**
4 polos	**3RQ3901-0B**
8 polos	**3RQ3901-0C**
16 polos	**3RQ3901-0D**

As informações aqui contidas
correspondem ao estado atual da técnica,
e estarão sujeitas a alterações

SIEMENS

Relés de Interface - SIRIUS

LZX/LZS: relés de Interface encaixáveis - Módulo completo (Soquete, relé, clipe de retenção, módulo LED e placa de identificação)

LZX/LZS: PT - 11 e 14 pinos

Descrição	Tensão de entrada	Contatos	Largura	MLFB
Unidade completa com soquete plug-in (Conexão a parafuso - versão standard) para montagem em trilho DIN 35 mm Componentes: relé, soquete, módulo LED (24 VCC com diodo de proteção; versão sem diodo de proteção), clipe de retenção/ejeção.	24 VCC	3 REV	28	**LZS:PT3A5L24**
	24 VCA			**LZS:PT3A5R24**
	115 VCA			**LZS:PT3A5S15**
	230 VCA			**LZS:PT3A5T30**
	24 VCC	4 REV	28	**LZS:PT5A5L24**
	24 VCA			**LZS:PT5A5R24**
	115 VCA			**LZS:PT5A5S15**
	230 VCA			**LZS:PT5A5T30**
Unidade completa com soquete plug-in (Conexão a parafuso - separação lógica) para montagem em trilho DIN 35 mm Componentes: relé, soquete, módulo LED (24 VCC com diodo de proteção; versão AC sem diodo de proteção), clipe de retenção/ejeção e placa de identificação.	24 VCC	4 REV	28	**LZS:PT5B5L24**
	24 VCA			**LZS:PT5B5R24**
	115 VCA			**LZS:PT5B5S15**
	230 VCA			**LZS:PT5B5T30**
Unidade completa com soquete plug-in (Conexão a mola - separação lógica) para montagem em trilho DIN 35 mm Componentes: relé, soquete, módulo LED (24 VCC com diodo de proteção; versão AC sem diodo de proteção), clipe de retenção/ejeção e placa de identificação.	24 VCC	4 REV	28	**LZS:PT5D5L24**
	24 VCA			**LZS:PT5D5R24**
	115 VCA			**LZS:PT5D5S15**
	230 VCA			**LZS:PT5D5T30**

LZX/LZS: RT - 8 pinos

Unidade completa com soquete plug-in (Conexão a parafuso - versão standard) para montagem em trilho DIN 35 mm Componentes: relé, soquete, módulo LED (24 VCC com diodo de proteção; versão AC sem diodo de proteção), clipe de retenção/ejeção e placa de identificação.	24 VCC	1 REV	15,5	**LZS:RT3A4L24**
	24 VCC	2 REV		**LZS:RT4A4L24**
	230 VCA	1 REV		**LZS:RT3A4T30**
	230 VCA	2 REV		**LZS:RT4A4T30**
	24 VCA	1 REV	15,5	**LZS:RT3A4R24**
	24 VCA	2 REV		**LZS:RT4A4R24**
	115 VCA	1 REV		**LZS:RT3A4S15**
	115 VCA	2 REV		**LZS:RT4A4S15**
Unidade completa com soquete plug-in (Conexão a parafuso - separação lógica) para montagem em trilho DIN 35 mm Componentes: relé, soquete, módulo LED (24 VCC com diodo de proteção; versão AC sem diodo de proteção), clipe de retenção/ejeção e placa de identificação.	24 VCC	1 REV	15,5	**LZS:RT3B4L24**
	24 VCC	2 REV		**LZS:RT4B4L24**
	230 VCA	1 REV		**LZS:RT3B4T30**
	230 VCA	2 REV		**LZS:RT4B4T30**
	24 VCA	1 REV	15,5	**LZS:RT3B4R24**
	24 VCA	2 REV		**LZS:RT4B4R24**
	115 VCA	1 REV		**LZS:RT3B4S15**
	115 VCA	2 REV		**LZS:RT4B4S15**
Unidade completa com soquete plug-in (Conexão a mola - separação lógica) para montagem em trilho DIN 35 mm Componentes: relé, soquete, módulo LED (24 VCC com diodo de proteção; versão AC sem diodo de proteção), clipe de retenção/ejeção e placa de identificação.	24 VCC	1 REV	15,5	**LZS:RT3D4L24**
	24 VCC	2 REV		**LZS:RT4D4L24**
	230 VCA	1 REV		**LZS:RT3D4T30**
	230 VCA	2 REV		**LZS:RT4D4T30**
	24 VCA	1 REV	15,5	**LZS:RT3D4R24**
	24 VCA	2 REV		**LZS:RT4D4R24**
	115 VCA	1 REV		**LZS:RT3D4S15**
	115 VCA	2 REV		**LZS:RT4D4S15**

LZX/LZS: RT - Maior economia de espaço no painel de controle

Módulos individuais: Relés

Tensão de alimentação	Contatos	Diodos de proteção	Separação lógica	Contatos dourados	MLFB
24 VCC	1 REV	-	-	-	**LZX:RT314024**
24 VCC	2 REV	-	-	-	**LZX:RT424024**
24 VCA	1 REV	-	-	-	**LZX:RT314524**
24 VCA	2 REV	-	-	-	**LZX:RT424524**
115 VCA	1 REV	-	-	-	**LZX:RT314615**
115 VCA	2 REV	-	-	-	**LZX:RT424615**
230 VCA	1 REV	-	-	-	**LZX:RT314730**
230 VCA	2 REV	-	-	-	**LZX:RT424730**
24 VCC	1 REV	-	-	-	**LZX:RT315024**
24 VCA	1 REV	-	-	-	**LZX:RT315524**
230 VCA	1 REV	-	-	-	**LZX:RT315730**

Relés de Interface - SIRIUS

Acessórios		
Soquete para montagem em trilho DIN - Conexão a parafuso	Standard	**LZS:RT78725**
	Com separação lógica	**LZS:RT78726**
Soquete para montagem em trilho DIN - Conexão a mola	Com separação lógica	**LZS:RT7872P**
Clipe de retenção/ejeção		**LZS:RT17016**
Placa de identificação		**LZS:RT17040**

LZX/LZS:PT - Alto desempenho e compacto

Módulos individuais: Relés

Tensão de alimentação	Contatos	LED	Diodos de proteção	Contatos dourados	botão de teste	MLFB
24 VCC	2 REV	-	-	-	Sim	**LZX:PT270024**
24 VCC	3 REV	-	-	-	Sim	**LZX:PT370024**
24 VCC	4 REV	-	-	-	Sim	**LZX:PT570024**
24 VCC	4 REV	-	-	-	-	**LZX:PT520024**
24 VCC	4 REV	-	-	Sim	Sim	**LZX:PT580024**
24 VCA	2 REV	-	-	-	Sim	**LZX:PT270524**
24 VCA	3 REV	-	-	-	Sim	**LZX:PT370524**
24 VCA	4 REV	-	-	-	Sim	**LZX:PT570524**
115 VCA	2 REV	-	-	-	Sim	**LZX:PT270615**
115 VCA	3 REV	-	-	-	Sim	**LZX:PT370615**
115 VCA	4 REV	-	-	-	Sim	**LZX:PT570615**
230 VCA	2 REV	-	-	-	Sim	**LZX:PT270730**
230 VCA	3 REV	-	-	-	Sim	**LZX:PT370730**
230 VCA	4 REV	-	-	-	Sim	**LZX:PT570730**
230 VCA	4 REV	-	-	Sim	Sim	**LZX:PT580730**
230 VCA	4 REV	-	-	-	-	**LZX:PT520730**

Acessórios			
Soquete para montagem dem trilho DIN - Conexão a parafuso	2 REV	Standard	**LZS:PT78720**
	3 REV		**LZS:PT78730**
	4 REV		**LZS:PT78740**
	2 REV	Com separação lógica	**LZS:PT78740**
	4 REV		**LZS:PT78742**
Soquete para montagem dem trilho DIN - Conexão a mola	2 REV	Com separação lógica	**LZS:PT7872P**
	4 REV		**LZS:PT7874P**
Clipe de retenção para conexão a parafuso ou mola	2 / 3 / 4 REV	Com separação lógica	**LZS:PT17021**
Clipe de retenção para conexão a parafuso	2 / 3 / 4 REV	Standard	**LZS:PT17024**
Placa de identificação			**LZS:PT17040**

Acessórios para LZX/LZS:PT e RT				
Módulo LED, Vermelho	Tensão de alimentação	24 VCC	Diodo de Proteção	**LZS:PTML0024**
		24 VCA / CC	-	**LZS:PTML0524**
		110-230 VCA	-	**LZS:PTML0730**
Módulo LED, Verde		24 VCC	Diodo de Proteção	**LZS:PTMG0024**
		24 VCA / CC	-	**LZS:PTMG0524**
		110-230 VCA	-	**LZS:PTMG0730**
Diodo de Proteção		6-230 VCA	Diodo de Proteção	**LZS:PTMT00A0**
Elemento RC		110-230 VCA	-	**LZS:PTMU0524**
			-	**LZS:PTMU0730**

LZX/LZS:MT - Para altas tensões e correntes de operação

Módulos individuais: Relés

Tensão de alimentação	Contatos	LED	Diodos de proteção	MLFB
24 VCC	3 REV	-	-	**LZX:MT321024**
24 VCC	3 REV	Sim	-	**LZX:MT323024**
24 VCA	3 REV	-	-	**LZX:MT326024**
24 VCA	3 REV	Sim	-	**LZX:MT328024**
115 VCA	3 REV	-	-	**LZX:MT326115**
115 VCA	3 REV	Sim	-	**LZX:MT328115**
230 VCA	3 REV	-	-	**LZX:MT326230**
230 VCA	3 REV	Sim	-	**LZX:MT328230**

Acessórios	
Soquete para montagem em trilho DIN	**LZS:MT78750**
Clipe de retenção/ejeção	**LZS:MT28800**

As informações aqui contidas
correspondem ao estado atual da técnica,
e estarão sujeitas a alterações

Relés de Interface - SIRIUS

LZS / LZX - Relé de interface encaixáveis 125VCC

Módulos individuais: Rele plug-in

Tensão de alimentação	Contatos	Largura	Contatos dourados	Separação	MLFB
125 VCC	1 REV	15,5 mm	-	-	**LZX:RT314110**
125 VCC	2 REV	15,5 mm	-	-	**LZX:RT424110**

Módulos individuais: Acessórios

Tensão de alimentação	Contatos	Largura	Conexão	Separação	MLFB
Soquete/base para montagem em trilho DIN	1 / 2 REV	15,5 mm	Parafuso	Standard	**LZS:RT78725**
Soquete/base para montagem em trilho DIN	1 / 2 REV	15,5 mm	Parafuso	Lógica	**LZS:RT78726**
Soquete/base para montagem em trilho DIN	1 / 2 REV	15,5 mm	Mola	Lógica	**LZS:RT7872P**
Clipe de retenção / ejeção				Standard / Lógica	**LZS:RT17016**
Diodo para conexão ao A1					**LZS:PTMT00A0**

Módulos individuais: Rele plug-in

Tensão de alimentação	Contatos	Largura	Contatos dourados	Separação	MLFB
125 VCC	3 REV	22,5 mm	-	-	**LZX:PT370125**
125 VCC	4 REV	22,5 mm	-	-	**LZX:PT570125**

Módulos individuais: Acessórios

Descrição	Contatos	Largura	Conexão	Separação	MLFB
Soquete/base para montagem em trilho DIN	3 REV	22,5 mm	Parafuso	Standard	**LZS:PT78730**
Soquete/base para montagem em trilho DIN	4 REV	22,5 mm	Parafuso	Standard	**LZS:PT78740**
Soquete/base para montagem em trilho DIN	4 REV	22,5 mm	Parafuso	Lógica	**LZS:PT78742**
Soquete/base para montagem em trilho DIN	4 REV	22,5 mm	Mola	Lógica	**LZS:PT7874P**
Clipe de retenção / ejeção	3 / 4 REV	-	-	Standard	**LZS:PT17024**
Clipe de retenção / ejeção	3 / 4 REV	-	-	Lógica	**LZS:PT17021**
Diodo para conexão ao A1					**LZS:PTMT00A0**

LZS / LZX - Relé de interface encaixáveis 125VCC

Módulos individuais: Rele plug-in

Tensão de alimentação	Contatos	Largura	Contatos dourados	Separação	MLFB
125 VCC	1 REV	15,5 mm	-	-	**LZX:RT314110**
125 VCC	2 REV	15,5 mm	-	-	**LZX:RT424110**

Módulos individuais: Acessórios

Soquete/base para montagem em trilho DIN	1 / 2 REV	15,5 mm	Parafuso	Standard	LZS:RT78725
Soquete/base para montagem em trilho DIN	1 / 2 REV	15,5 mm	Parafuso	Lógica	LZS:RT78726
Soquete/base para montagem em trilho DIN	1 / 2 REV	15,5 mm	Mola	Lógica	LZS:RT7872P
Clipe de retenção / ejeção				St / Log	LZS:RT17016
Diodo para conexão ao A1					LZS:PTMT00A0

Módulos individuais: Rele plug-in

Tensão de alimentação	Contatos	Largura	Contatos dourados	Separação	MLFB
125 VCC	3 REV	25,5 mm	-	-	**LZX:PT370125**
125 VCC	4 REV	25,5 mm	-	-	**LZX:PT570125**

Módulos individuais: Acessórios

Soquete/base para montagem em trilho DIN	3 REV	22,5 mm	Parafuso	Standard	**LZS:PT78730**
Soquete/base para montagem em trilho DIN	4 REV	22,5 mm	Parafuso	Standard	**LZS:PT78740**
Soquete/base para montagem em trilho DIN	4 REV	22,5 mm	Parafuso	Lógica	**LZS:PT78742**
Soquete/base para montagem em trilho DIN	4 REV	22,5 mm	Mola	Lógica	**LZS:PT7874P**
Clipe de retenção / ejeção	3 / 4 REV	-	-	Standard	**LZS:PT17024**
Clipe de retenção / ejeção	3 / 4 REV	-	-	Lógica	**LZS:PT17021**
Diodo para conexão ao A1	-	-	-	-	**LZS:PTMT00A0**

Relés de Interface - SIRIUS 3RQ1

Com economia de espaço garantida devido ao design compacto, com largura de 17,5mm a 22,5mm e uma ampla faixa de tensão de alimentação, de 24 a 240 V CA/CC, os novos relés Sirius 3RQ1 são ideais para aplicações de segurança, pois são certificados até o nível SIL 3/ PLe. Além disso, possuem um sistema de contatos mecanicamente guiados, de acordo com a norma IEC 60947-5-1 (IEC61810-3), o que garante máxima segurança a pessoas e a processos, além de rapidez e agilidade no diagnóstico de possíveis falhas. Os relés Sirius 3RQ1 ainda contam com a complementariedade de serem utilizados como componentes integrais dos relés 3SK, e podem ser aplicados como expansão de saída até o nível SIL 3, o que agrega ainda mais confiabilidade ao sistema e reafirma a sua função de segurança.

Tensão	Largura	Contatos	Código	Nível de segurança	Possibilidade de uso com conector 3SK
24VCC	17,5mm	1NA/1NF	3RQ1000-□EB00	SIL2/PL c	Sim
		2NA/1NF	3RQ1000-□GB00	SIL2/PL c	Sim
		1NA/1NF	3RQ1200-□_EB00	SIL3/PL e	Sim
	22,5mm	2NA/2NF	3RQ1000-□HB00	SIL2/PL c	Sim
		4NA/1NF	3RQ1000-□LB00	SIL2/PL c	Sim
24V A 240VCC/VCA	17,5mm	1NA/1NF	3RQ1000-□EW00	SIL2/PL c	Não
		2NA/1NF	3RQ1000-□GW00	SIL2/PL c	Não
		1NA/1NF	3RQ1200-□EW00	SIL3/PL e	Não
	22,5mm	2NA/2NF	3RQ1000-□HW00	SIL2/PL c	Não
		4NA/1NF	3RQ1000-□LW00	SIL2/PL c	Não

Conexão parafuso 1
Conexão mola 2

Possíveis aplicações do Sirius 3RQ1

Aplicações baseadas em sistema de contatos mecanicamente guiados:

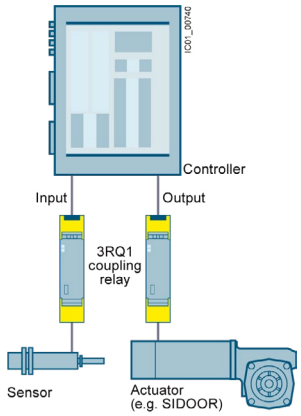

Aplicações do 3RQ1 como elo de acoplamento para sinais, com controle de falhas:

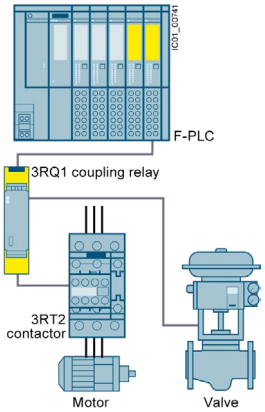

3RQ1 como expansão de saída 3SK, até nível SIL3, com controle direto de atuadores e elementos de sinalização:

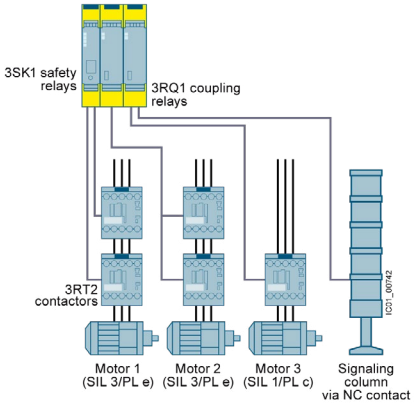

Relés de Interface - SIRIUS 3RQ2

- Aplicação universal com modelos de 1, 2 ou 3 contatos reversíveis
- Range de alimentação de 24 até 240 V CA/CC
- Versões com contatos banhados a ouro, que comutam correntes baixas (mA)
- Instalação fácil e rápida com nosso inovador e robusto invólucro industrial
- Terminais removíveis para cabos até 4.0 mm², conexões a mola e a parafuso
- De acordo com as normas internacionais CE, UL / CSA, EAC, railway e etc.
- Invólucro com 90 mm de altura e 22.5 mm de largura

Tipos de relés SIRIUS 3RQ2 com inovador invólucro industrial

Tensão	Contatos reversíveis	contatos dourados	Código
24…240V CA/CC	1	-	**3RQ2000-□AW00**
24…240V CA/CC	2	-	**3RQ2000-□BW00**
24…240V CA/CC	3	-	**3RQ2000-□BW00**
24…240V CA/CC	3	Sim	**3RQ2000-□CW01**

Conexão parafuso 1
Conexão mola 2

As informações aqui contidas correspondem ao estado atual da técnica, e estarão sujeitas a alterações

Chaves Fim de Curso - 3SE5

Caixa plástica

Módulos completos
Opção modular
De acordo com EN50047
IP65 (caixa de 31mm de largura) e
IP66/67 (demais larguras de caixa)
Contatos de ação rápida (snap action)

31 mm

50 mm

			31 mm 1NA + 1NF	31 mm 1NA + 2NF	50 mm 1NA + 1NF	50 mm 1NA + 2NF
1)	Pino Atuador Teflon	Completo	3SE5 232-0CC05	3SE5 232-0LC05	3SE[2)]5 242-0CC05	3SE5 242-0LC05
1)	Rolete	Completo	-	3SE5 232-0LD03	-	3SE5 242-0LD03
		Modular	3SE5 232-0CC05 3SE5 000-0AD03	3SE5 232-0LC05 3SE5 000-0AD03	3SE5 242-0CC05 3SE5 000-0AD03	3SE5 242-0LC05 3SE5 000-0AD03
1)	Rolete e Rosca	Completo	3SE5 232-0HD10 2)	-	-	-
		Modular	3SE5 232-0CC05 3SE5 000-0AD10	3SE5 232-0LC05 3SE5 000-0AD10	3SE5 242-0CC05 3SE5 000-0AD10	3SE5 242-0LC05 3SE5 000-0AD10
1)	Rolete Superior	Completo	-	3SE5 232-0LE10	-	3SE5 242-0LE10
		Modular	3SE5 232-0CC05 3SE5 000-0AE10	3SE5 232-0LC05 3SE5 000-0AE10	3SE5 242-0CC05 3SE5 000-0AE10	3SE5 242-0LC05 3SE5 000-0AE10
1)	Rolete Lateral	Completo	-	3SE5 232-0LF10	-	3SE5 242-0LF10
		Modular	3SE5 232-0CC05 3SE5 000-0AF10	3SE5 232-0LC05 3SE5 000-0AF10	3SE5 242-0CC05 3SE5 000-0AF10	3SE5 242-0LC05 3SE5 000-0AF10
	Haste Flexível	Completo	3SE5 232-0HR01 2)	-	-	3SE5 242-0LR01
		Modular	3SE5 232-0CC05 3SE5 000-0AR01	3SE5 232-0LC05 3SE5 000-0AR01	3SE5 242-0CC05 3SE5 000-0AR01	3SE5 242-0LC05 3SE5 000-0AR01
1)	Alavanca	Completo	-	3SE5 232-0LK21	-	3SE5 242-0LK21
		Modular	3SE5 232-0CC05 3SE5 000-0AK00 3SE5 000-0AA21	3SE5 232-0LC05 3SE5 000-0AK00 3SE5 000-0AA21	3SE5 242-0CC05 3SE5 000-0AK00 3SE5 000-0AA21	3SE5 242-0LC05 3SE5 000-0AK00 3SE5 000-0AA21
	Alavanca Ajustável	Completo	-	3SE5 232-0LK50	3SE5 242-0HK50 2)	-
		Modular	3SE5 232-0CC05 3SE5 000-0AK00 3SE5 000-0AA50	3SE5 232-0LC05 3SE5 000-0AK00 3SE5 000-0AA50	3SE5 242-0CC05 3SE5 000-0AK00 3SE5 000-0AA50	3SE5 242-0LC05 3SE5 000-0AK00 3SE5 000-0AA50
1)	Alavanca Ajustável com Furos	Completo	3SE5 232-0HK60 2)	-	-	-
		Modular	3SE5 232-0CC05 3SE5 000-0AK00 3SE5 000-0AA60	3SE5 232-0LC05 3SE5 000-0AK00 3SE5 000-0AA60	3SE5 242-0CC05 3SE5 000-0AK00 3SE5 000-0AA60	3SE5 242-0LC05 3SE5 000-0AK00 3SE5 000-0AA60
	Haste Rígida	Completo	3SE5 232-0HK80 2)	-	-	-
		Modular	3SE5 232-0CC05 3SE5 000-0AK00 3SE5 000-0AA80	3SE5 232-0LC05 3SE5 000-0AK00 3SE5 000-0AA80	3SE5 242-0CC05 3SE5 000-0AK00 3SE5 000-0AA80	3SE5 242-0LC05 3SE5 000-0AK00 3SE5 000-0AA80

1) Ítens que apresentam abertura positiva conforme IEC60947-5-1.

2) Ítens somente com blocos integrados na caixa.

Chaves Fim de Curso - 3SE5

Caixa metálica

Módulos completos
Opção modular
De acordo com EN50047
IP65 e IP66/67
Contatos de ação rápida (snap action)

			40 mm		56 mm	
			1NA + 1NF	1NA + 2NF	1NA + 1NF	1NA + 2NF
1)	Pino Atuador Teflon	Completo	3SE5 112-0CA00	3SE5 112-0LA00	3SE5 122-0CA00	3SE5 122-0LA00
1)	Pino Curto Metálico	Completo	3SE5 112-0CB01	3SE5 112-0LB01	-	3SE5 122-0LB01
		Modular	3SE5 112-0CA00 3SE5 000-0AB01	3SE5 112-0LA00 3SE5 000-0AB01	3SE5 122-0CA00 3SE5 000-0AB01	3SE5 122-0LA00 3SE5 000-0AB01
1)	Pino Reforçado	Completo	3SE5 112-0CC02	3SE5 112-0LC02	-	3SE5 122-0LC02
		Modular	3SE5 112-0CA00 3SE5 000-0AC02	3SE5 112-0LA00 3SE5 000-0AC02	3SE5 122-0CA00 3SE5 000-0AC02	3SE5 122-0LA00 3SE5 000-0AC02
1)	Rolete	Completo	3SE5 112-0CD02	3SE5 112-0LD02	-	3SE5 122-0LD02
		Modular	3SE5 112-0CA00 3SE5 000-0AD02	3SE5 112-0LA00 3SE5 000-0AD02	3SE5 122-0CA00 3SE5 000-0AD02	3SE5 122-0LA00 3SE5 000-0AD02
1)	Rolete Superior	Completo	3SE5 112-0CE01	3SE5 112-0LE01	3SE5 122-0CE01	3SE5 122-0LE01
		Modular	3SE5 112-0CA00 3SE5 000-0AE01	3SE5 112-0LA00 3SE5 000-0AE01	3SE5 122-0CA00 3SE5 000-0AE01	3SE5 122-0LA00 3SE5 000-0AE01
	Rolete Lateral	Completo	-	3SE5 112-0LF01	3SE5122-0CF01	3SE5 122-0LF01
		Modular	3SE5 112-0CA00 3SE5 000-0AF01	3SE5 112-0LA00 3SE5 000-0AF01	3SE5 122-0CA00 3SE5 000-0AF01	3SE5 122-0LA00 3SE5 000-0AF01
1)	Haste Flexível	Completo	-	-	3SE5122-0CR01	-
		Modular	3SE5 112-0CA00 3SE5 000-0AR01	3SE5 112-0LA00 3SE5 000-0AR01	3SE5 122-0CA00 3SE5 000-0AR01	3SE5 122-0LA00 3SE5 000-0AR01
	Alavanca	Completo	3SE5 112-0CH01	3SE5 112-0LH01	-	3SE5 122-0LH01
		Modular	3SE5 112-0CA00 3SE5 000-0AH00 3SE5 000-0AA01	3SE5 112-0LA00 3SE5 000-0AH00 3SE5 000-0AA01	3SE5 122-0CA00 3SE5 000-0AH00 3SE5 000-0AA01	3SE5 122-0LA00 3SE5 000-0AH00 3SE5 000-0AA01
1)	Alavanca Ajustável	Completo	-	3SE5 112-0LH50	-	3SE5 122-0LH50
		Modular	3SE5 112-0CA00 3SE5 000-0AH00 3SE5 000-0AA50	3SE5 112-0LA00 3SE5 000-0AH00 3SE5 000-0AA50	3SE5 122-0CA00 3SE5 000-0AH00 3SE5 000-0AA50	3SE5 122-0LA00 3SE5 000-0AH00 3SE5 000-0AA50
	Alavanca Ajustável com Furos	Completo	-	3SE5 112-0LH60	-	3SE5 122-0LH60
		Modular	3SE5 112-0CA00 3SE5 000-0AH00 3SE5 000-0AA60	3SE5 112-0LA00 3SE5 000-0AH00 3SE5 000-0AA60	3SE5 122-0CA00 3SE5 000-0AH00 3SE5 000-0AA60	3SE5 122-0LA00 3SE5 000-0AH00 3SE5 000-0AA60
	Haste Rígida	Completo	3SE5 112-0CH80	-	3SE5 112-0CH80	-
		Modular	3SE5 112-0CA00 3SE5 000-0AH00 3SE5 000-0AA80	3SE5 112-0LA00 3SE5 000-0AH00 3SE5 000-0AA80	3SE5 122-0CA00 3SE5 000-0AH00 3SE5 000-0AA80	3SE5 122-0LA00 3SE5 000-0AH00 3SE5 000-0AA80

1) Ítens que apresentam abertura positiva conforme IEC60947-5-1.

As informações aqui contidas
correspondem ao estado atual da técnica,
e estarão sujeitas a alterações

Chaves Fim de Curso e Chaves de Segurança - 3SE5

Dimensões

Caixa plástica largura de 31mm, EN 50047
Com conexão M20 x 1,5
3SE5 232

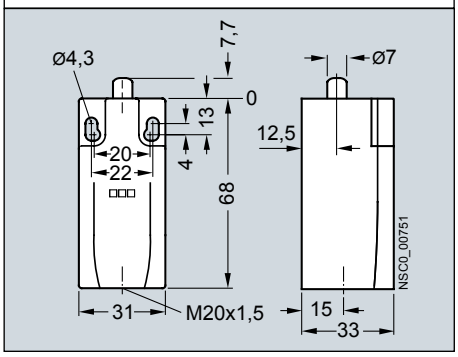

Caixa plástica largura de 31mm, EN 50047
Detalhe da furação na parte traseira
3SE5 232

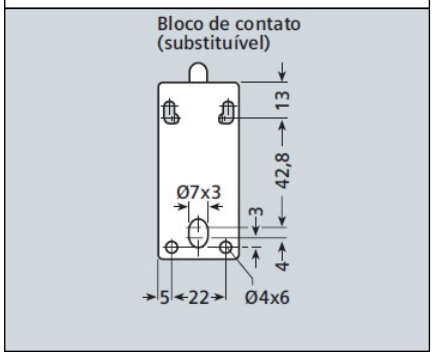

Caixa plástica largura de 50mm,
Com conexão M20 x 1,5
3SE5 242

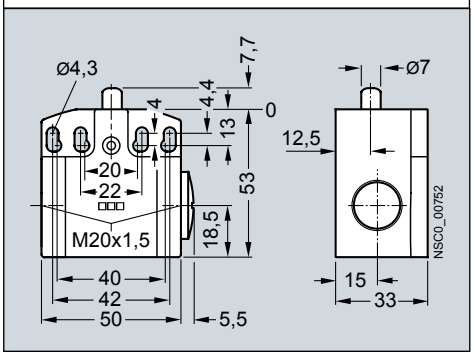

Caixa plástica largura de 50mm, EN 50047
Detalhe da furação na parte traseira
3SE5 242

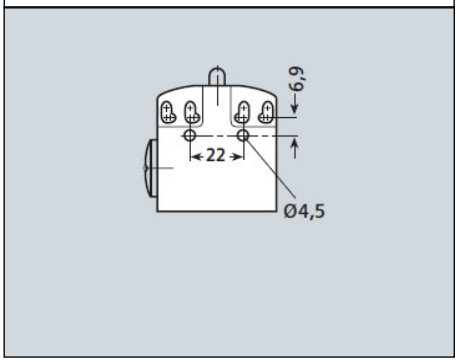

Caixa metálica largura de 40mm, EN 50041
Com conexão M20 x 1,5
3SE5 112

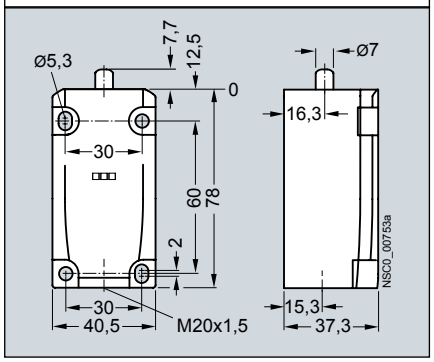

Caixa metálica largura de 56mm, EN 50041
Com conexão M20 x 1,5
3SE5 122

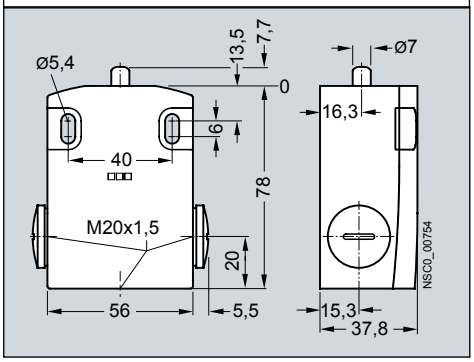

Caixa aberta
3SE5 250

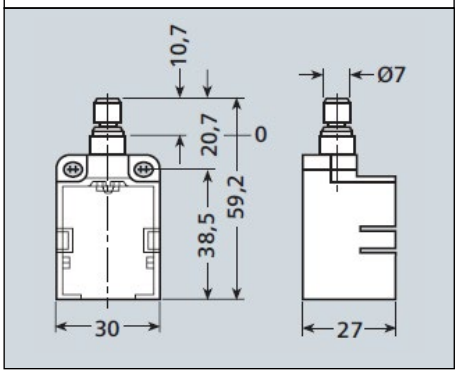

Caixa plástica largura de 31mm,
3SE5 23.-.QV40, 3SE5 23.-RV40

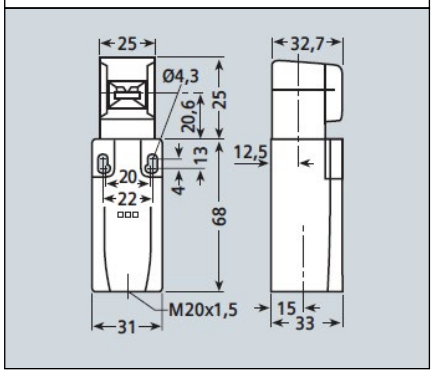

Caixa plástica largura de 50mm,
3SE5 24.-.QV40, 3SE5 24.-RV40

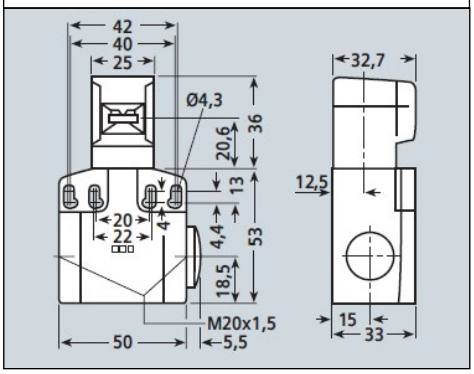

Caixa plástica largura de 50mm,
3SE5 24.-.QV40, 3SE5 24.-RV40

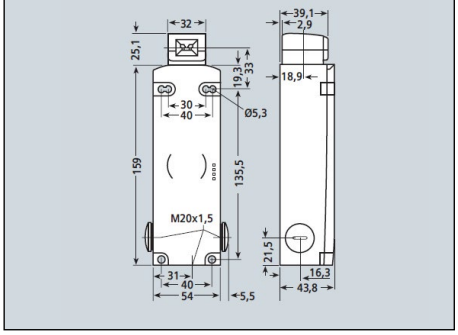

Caixa metálica largura de 40mm,
3SE5 11.-.QV10, 3SE5 11.-.RV10

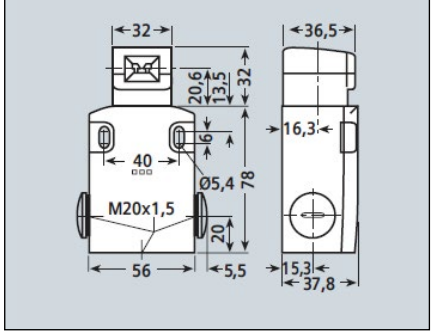

Caixa metálica largura de 56mm,
3SE5 12.-.QV10, 3SE5 12.-.RV10

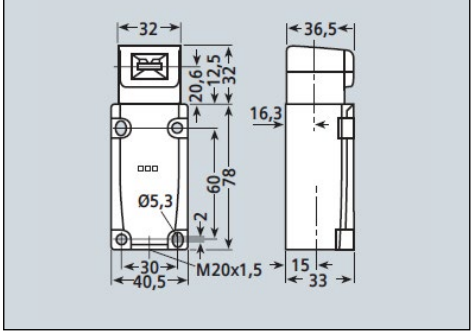

Para mais detalhes, veja catálogo 3SE5 disponível no site: www.siemens.com.br/fimdecurso

Chaves magnéticas

	Chave Magnética	Atuador	Versão	Contatos	Tamanho
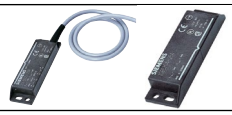	**3SE6604-2BA**	**3SE6704-2BA**	Retangular - cabo de 3 m	2 NF	25 x 88 mm
	3SE6606-2BA04	**3SE6704-2BA**	Retangular - cabo de 3 m	1 NA + 2 NF	25 x 88 mm
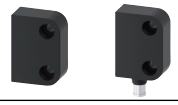	**3SE6617-3CA04**	**3SE6714-3CA**	Ligação para esquerda - cabo 3 m	2NF+1NF*	26 x 36 mm
	3SE6627-3CA04	**3SE6714-3CA**	Ligação para direita - cabo 3 m	2NF+1NF*	26 x 36 mm

	Para aplicações específicas - 45 mm		
	3TK2810-0BA01	24 V CC	Relé de velocidade zero (monitor de fases do motor)
	3TK2810-0GA01	230 V CC	
	3TK2810-1BA41	24V CC	Relé monitor de velocidade (leitor de sensores ou encoders)
	3TK2810-1KA41	120 ... 240 V CA	

Caixa Aberta
3SE5 250-0LC05
(1NA + 2NF)

3SE7150-1BH00
(1NA + 2 NF)

Pedaleira
3SE2 924-3AA20
(2NA + 2NF)

Comando Bi-Manual
3SU18033NB001AE1
(Plástico)

Contato NF - Ruptura forçada conforme IEC60947-5-1, anexo K e DIN VDE 0660, parte 200.

Módulo de Interface PROFINET

para conexão com relé de segurança 3SK2 ou 3RK3

Módulo PROFINET	Interface IO 100MBit/s RJ45
3SK2511-1FA10	Conexão a parafuso
3SK2511-2FA10	Conexão a mola

6

Contatores SIRIUS para aplicações de segurança

Você sabia que os contatores SIRIUS também são de segurança? Nem por isso são mais caros que os convencionais! A linha SIRIUS é um sistema completo e modular, pensado em todos os detalhes.

Aplicações de segurança conforme a NR-12
Conforme previsto na Portaria nº 916, de 30 de julho de 2019, que alterou a NR-12, ela não exige funções específicas, como por exemplo a obrigatoriedade do “contato espelho” ou “contatos mecanicamente ligados”. Conforme o item 12.4.14, ela exige, em função da apreciação de riscos, características estruturais e funcionais, ao invés de características construtivas específicas.

Proteção frontal para acionamentos manuais
A NR-12 não menciona sobre a obrigatoriedade de proteções frontais em contatores a fim de evitar o acionamento manual. O acionamento manual dos elementos de potência se caracteriza como ato intencional.

Necessidade de cores específicas?
Contatores ditos como de segurança, possuem cores diferenciadas, que muitas vezes apenas tornam a solução mais cara do que o necessário. Elas não caracterizam uma obrigatoriedade em apllicações de segurança e não são descritas nas respectivas normas.

Segurança em primeiro lugar, sempre
Todos os contatores das linhas SIRIUS 3RT e 3RH estão de acordo com as normas ABNT NBR IEC 60947-4-1 e ABNT NBR IEC 60947-5-1, respectivamente, permitindo assim, atingir níveis de confiabilidade previstos na ABNT NBR ISO 13849 (Segurança de máquinas - Parte de sistemas de comando relacionadas à segurança) conforme apreciação de riscos.

Para mais informações, consulte o site:
siemens.com.br/contatores

As informações aqui contidas
correspondem ao estado atual da técnica,
e estarão sujeitas a alterações

Chaves Fim de Curso e Chaves de Segurança - 3SE5

Módulos completos - Caixa aberta

Fim de curso pino simples (Metal)

Caixa aberta com

2 blocos de contatos

Grau de proteção	Contatos	Tipo
IP 20	1NA + 1NF	**3SE5 250-0CC05**
IP 10	1NA + 2NF	**3SE5 250-0LC05**

Atuadores Separados - Chaves de Segurança

LED	Contatos	Caixa Plástica Força de fechamanto 1300N		Caixa Metálica Força de fechamento 2600N	
		31mm IP65	50mm IP66/IP67	40mm IP66/IP67	56mm IP66/IP67
Sem LED	1NA + 1NF	**3SE5 232-0RV40**	-	-	-
	1NA + 2NF	**3SE5 232-0QV40**	**3SE5 242-0QV40**	**3SE5 112-0QV10**	**3SE5 122-0QV10**
Com LED	1NA + 1NF	**3SE5 232-1RV40**	-	-	-
24VCC	1NA + 2NF	-	**3SE5 242-1QV40**	**3SE5 112-1QV10**	**3SE5 122-1QV10**

Atuadores Separados - Chaves de Segurança Com Bloqueio por Solenóide

Travamento	Liberação	Solenóide	Caixa Plástica Força de fechamento 1300N	Caixa Metálica Força de fechamento 2600N
Bloqueio mediante força de mola e Liberação mediante tensão na solenóide Atuador e Solenóide: 1NA + 2NF	**Auxiliar**	24 VCC	**3SE5 322-0SD21**	**3SE5 312-0SD11**
		115 VCA	**3SE5 322-0SD22**	**3SE5 312-0SD12**
		230 VCA	**3SE5 322-0SD23**	**3SE5 312-0SD13**
	Com chave	24 VCC	**3SE5 322-0SE21**	**3SE5 312-0SE11**
		115 VCA	**3SE5 322-0SE22**	**3SE5 312-0SE12**
		230 VCA	**3SE5 322-0SE23**	**3SE5 312-0SE13**
Bloqueio mediante tensão na solenóide Atuador e Solenóide; 1NA + 2NF	**Normalmente liberada**	24 VCC	**3SE5 322-0SB21**	**3SE5 312-0SB11**
		115 VCA	**3SE5 322-0SB22**	**3SE5 312-0SB12**
		230 VCA	**3SE5 322-0SB23**	**3SE5 312-0SB13**

Atuadores Para Chaves de Segurança (Perfil Universal)

Padrão	Vertical	Transversal	Radial direito	Radial esquerdo	Universal
					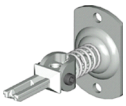
3SE5 000-0AV01	**3SE5 000-0AV02**	**3SE5 000-0AV03**	**3SE5 000-0AV04**	**3SE5 000-0AV06**	**3SE5 000-0AV05**

As informações aqui contidas
correspondem ao estado atual da técnica,
e estarão sujeitas a alterações

Relés de Segurança Programável

Chave de segurança RFID com bloqueio por solenoide, força de travamento 1150N: As chaves de segurança 3S64 são a nova geração de chaves com codificação RFID e bloqueio por solenoide com conectores M12 de 8 polos.

	Código	Descrição
Chave de segurança RFID com solenoide	3SE6415-1BB01	Principio circuito fechado, codificado por familia
	3SE6415-1BB02	Principio circuito fechado, Codificado individualmente Múltiplas gravações
	3SE6415-1AB01	Principio circuito aberto, codificado por familia
	3SE6415-1AB02	Principio circuito aberto, Codificado individualmente Múltiplas gravações
	3SE6415-1CB01	Principio circuito fechado, codificado por familia - com chave de liberação
Atuador	3SE6410-1AC01	Padrão para todas as chaves
Cabo de conexão para chaves RFID	3SX5601-2GA03	3 metros
	3SX5601-2GA05	5 metros
	3SX5601-2GA10	10 metros
	3SX5601-2GA15	15 metros

O sistema modular MSS foi desenvolvido para facilitar o trabalho de quem desenvolve soluções de segurança e não está acostumado com programação de CLPs. Com capacidade para expansão de até 9 módulos de entrada e saída, sejam de segurança ou standard, além do módulo de comunicação PROFIBUS-DP, o MSS é a solução ideal para adequações de segurança que requerem integração com sistemas de comando e automação já existentes.

Solução de baixo custo que traz grandes benefícios, tanto para as fases de projeto como montagem e startup.

Módulos principais - Unidade básica (CPUs) 1)

Descrição	Profibus DP	Interface AS-i	Entrada de Segurança	Saídas de Segurança		Entradas Standard	Saídas Standard	Código
			FDI	FRO (Relé)	FDO (PNP)	DI	PNP	
Básico – expansível até 7 módulos	Sim	Não	8	1 dupla	1 dupla	-	-	**3RK3 111-1AA10**
ASIsafe – não expansível	Sim	Integrada	2	1 dupla	1 dupla	6	-	**3RK3 121-1AC00**
ASIsafe – expansível até 2 módulos	Sim	Integrada	4	1 dupla	1 dupla	4	-	**3RK3 122-1AC00**
Advanced - expansível até 9 módulos	Sim	Integrada	8	1 dupla	1 dupla	-	-	**3RK3 131-1AC10**
KIT que inclui Módulo principal (CPU) + Cabo de programação + Software de Programação MSS ES								
3RK3 131-1AC10 + Cabo + Software	Sim	Não	8	1 dupla	1 dupla	-	-	**3RK3 922-1AC10**
Módulos de Expansão								
Módulo de entradas de segurança	-	-	8	-	-	-	-	**3RK3 211-1AA10**
Módulo de entradas e saídas	-	-	4	2 simples	-	-	-	**3RK3 221-1AA10**
Módulo de entradas e saídas	-	-	4	-	2 duplas	-	-	**3RK3 231-1AA10**
Módulo de saídas	-	-	-	-	4 duplas	-	-	**3RK3 242-1AA10**
Módulo de saídas	-	-	-	8 simples	-	-	-	**3RK3 251-1AA10**
Módulo de saídas	-	-	-	-	-	-	-	**3RK3 311-1AA10**
Módulo de entradas	-	-	-	-	-	-	-	**3RK3 321-1AA10**

As informações aqui contidas correspondem ao estado atual da técnica, e estarão sujeitas a alterações

SIEMENS

Relés de Segurança Modular

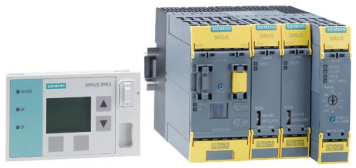

Os relés de segurança SIRIUS fazem a perfeita interação e avaliação entre os sensores e atuadores, possibilitando assim a criação completa de segurança - de uma forma rápida e confiável. Os reles 3SK Safety são fabricados e certificados de acordo com as normas IEC 62061 (SIL 3) e EN ISO 13849-1 (PL e) - atingindo assim as categorias máximas de segurança.

Unidades Básicas

Descrição	Saídas seguras à relé	Alimentação	Número de Saídas	Base para instalação Opcional
3SK1 Unidade básica (Não programável)	**3SK1 111-☐AB 30**	24 V CA/CC	3NA+1NF	-
	3SK1 111-☐AW 20	110 - 240 V CA/CC	3NA+1NF	-
	Saida a Semicondutor 3SK1 112-☐BB40	24 V CC	3NA+1NF	-
3SK1 Unidade Avançada	Saídas seguras à relé 3SK1 121-☐AB 40	24 V CC	3FDO+1DO	**3ZY1212-2BA00 ou 3ZY1212-2DA00 (terminador)**
	3SK1 121-☐CB 4☐	24 V CC	2NA+2NAt	
3SK2 Rele programável	3SK2 112-☐AA10	24 V CC	10FDI + 2FDO + 1DO (saída sinaliz.) + 2FRO (via expansão)	**3ZY1212-2GA00**
	3SK2 122-☐AA10	24 V CC	20 FDI + 4 FDO + 2 DO(saída sinaliz.) + 2 FRO (via expansão)	**3ZY1212-4GA01**

Conexão parafuso: 1
Conexão mola: 2

Atraso na desenergização
1 0.05 - 3s
2 0.5 - 30s
3 5.0 - 300s

Acessórios para relés SIRIUS 3SK

	Código	Alimentação	Entrada	Saídas	Base para instalação Opcional	3SK1 Básico	3SK1 Avançado	3SK2
Módulo de entrada Duplo canal	**3SK1 220-AB40**		2 F-DI		**3ZY1212-1BA00**	-	sim	-
Módulos de expansão de saída	**3SK1 211-☐BB00**	24 V CA		4 F-D0 5 A	-	sim	sim	-
	3SK1 211-☐BB40	24 V CC			**3ZY1212-2BA00 ou 3ZY1212-2DA00**	sim	sim	sim [1]
	3SK1 211-☐BW20	110 - 240 V CA/CC			-	sim	sim	sim [1]
Módulo fonte	**3SK1 230-☐AW20**	110 – 240 V CA/CC			**3ZY1212-2BA00**	Por fiação	sim	-

Conexão parafuso: 1
Conexão mola: 2

Relés de Velocidade Zero 3TK2810

Descrição	Código	Alimentação
Relé de velocidade zero 3TK2810-0	**3TK2810-0BA01** **3TK2810-0GA01**	24V CC 230V CC
Relé monitor de velocidade 3TK2810-1	**3TK2810-1BA41** **3TK2810-1KA41**	24V CC 120-240V CA

Display	**3RK3 611-3AA00 ou 3SK2 611-3AA00 (função de cópia parâmetros)**	sim
Cabo conexão - 1m	**3UF7 937-0BA00-0**	sim
Cabo conexão - 2,5m	**3UF7 933-0BA00-0**	sim

Software	
Software SIRIUS Safety ES TIA	**3ZS13262CC100YA5SV**
Software and License Key Download	**3ZS1326-2CE10-0YB5**
Upgrade for SIRIUS Safety ES › www.siemens.com/sirius/support	**3ZS1326-2CE10-0YE5**
Cabo de programação USB	**3UF7941-0AA00-0**
Módulo de memória	**3RK3931-0AA00**

Kit 3SK2	
SIRIUS 3SK2 básico (10 F-DI/2 F-DQ) **+ Cabo USB**	**3SK2941-2AA11**
SIRIUS 3SK2 básico (20 F-DI/4 F-DQ) **+ SIRIUS 3SK25 Profinet + SIRIUS safety ES TIA professional**	**3SK2942-2AA11**

FD0: Saída de segurança (NA ou PNP)
D0: Saída de sinalização (NF ou PNP)
td: Saída com atraso
1) Somente dispositivos em 24 VCC
2) Diferentes variantes de software

Relé inteligente para proteção e comando de motores 3UF7

SIMOCODE pro (SIRIUS Motor Management and Control Devices)

O relé eletrônico inteligente SIMOCODE pro 3UF7 implementa todas as funções de proteção e comando para motores de velocidade constante, possibilitando, através de uma conexão em redes PROFIBUS, PROFINET, Modbus RTU ou Ethernet/IP a comunicação entre as partidas de motores e os sistemas que controlam e supervisionam.
Configurável através de software disponível no TIA Portal (SIMOCODE ES), o 3UF7 disponibiliza dados operacionais como leitura de corrente e tensão, diagnósticos como tempo para o trip e alarmes, bem como dados estatísticos como número de manobras e horas de operação, ou seja, todas as informações de processo através de suas vias de comunicação.
Com o 3UF7, o comando do motor pode ser feito tanto localmente através de suas entradas digitais, assim como através do módulo de operação (IHM) 3UF7 2 e também remotamente por um sistema de automação via rede.
Através de módulos à prova de falhas, oferece desligamento seguro de equipamentos, protegendo pessoas e máquinas (SIL 3 e PLC).
Informações adicionais, consulte: www.siemens.com.br/simocode

Tabela de seleção

Unidade básica pro V (PROFINET)

Relé inteligente SIMOCODE pro

Unidade básica
(4 entradas e 3 saídas monoestáveis [1], parametrizáveis via software / entrada para termistor)

Execução	Tipo [2]	Dimensões (mm) L	H	P
SIMOCODE pro S - PROFIBUS DP	**3UF7 020-1A□01-0**	22,5	100	124
SIMOCODE pro V PN GP - PROFINET - 1 porta	**3UF7 011-1A□00-2**	45	111	124
SIMOCODE pro V PN GP - PROFINET - 2 portas	**3UF7 011-1A□00-1**	45	111	124
SIMOCODE pro V - PROFIBUS DP	**3UF7 010-1A□00-0**	45	111	124
SIMOCODE pro V PN - PROFINET	**3UF7 011-1A□00-0**	45	111	124
SIMOCODE pro V MR - Modbus RTU	**3UF7 012-1A□00-0**	45	111	124
SIMOCODE pro V EIP - Ethernet/IP	**3UF7 013-1A□00-0**	45	111	124

Tensão de alimentação 24 VCC **B**
110 … 240 VCA / VCC **U**

Nota: Tanto para o SIMOCODE pro S como para o pro V está disponível a supervisão de corrente de fuga à terra, com disparo por corrente de fuga de 30% da corrente de ajuste de regime normal de operação e 15% da corrente acima de 2 vezes a corrente ajustada e parametrizável no tempo de 0,5 a 25 s.

Módulo transformador de corrente

Módulo transformador de corrente (TC)
(permite fixar em trilho módulo básico em ajuste até 100A)

Faixa de ajuste (classe de disparo 5 / 10 / 15 / 20 / 25 / 30 / 35 / 40 s)	Tipo [2]	Dimensões (mm) L	H	P
0,3 - 3 A (janelas de passagem) - TC	**3UF7 100 -1AA00-0**	45	84	45
2,4 - 25 A (janelas de passagem) - TC	**3UF7 101 -1AA00-0**	45	84	45
10 - 100 A (janelas de passagem) - TC	**3UF7 102 -1AA00-0**	55	94	72
0,3 - 4 A (janelas de passagem) - TC/TP	**3UF7 110 -1AA01-0**	45	84	45
3,0 - 40 A (janelas de passagem) - TC/TP	**3UF7 111 -1AA01-0**	45	84	45
10 - 115 A (janelas de passagem) - TC/TP	**3UF7 112 -1AA01-0**	55	94	72
20 - 200 A (janelas de passagem)	**3UF7 1□3-1AA0□-0**	120	95	145
20 - 200 A (terminais em barra)	**3UF7 1□3-1BA0□-0**	120	119	145
63 - 630 A [2] (terminais em barra)	**3UF7 1□4-1BA0□-0**	145	147	148

Medição de corrente **0** **0**
Medição de corrente e tensão (até 690V) - 2ª Geração [4] **1** **1**

Módulo multifunção pro S

Módulo multifunções para SIMOCODE pro S

Funções	Tipo [2]	Dimensões (mm) L	H	P
4 entradas digitais; 2 saídas monoestáveis; supervisão externa de fuga à terra (para conexão a um transformador toroidal 3UL23); 1 entrada para sensor de temperatura	**3UF7 600-1A□01-0**	22,5	100	124

Tensão de alimentação 24 VCC **B**
110 … 240 VCA / VCC **U**

Módulo de expansão [3]

Módulo multifunções para SIMOCODE pro V e pro V PN

Execução	Tipo [2]	Dimensões (mm) L	H	P
Módulo digital - 4E / 2S monoestáveis	**3UF7 300-1A□00-0**	22,5	92	124
Módulo digital - 4E / 2S biestáveis	**3UF7 310-1A□00-0**	22,5	92	124
Módulo analógico - 2E / 1S 0/4...20mA	**3UF7 400-1AA00-0**	22,5	92	124
Módulo fuga a terra (para conexão a um transformador toroidal, 3UL22)	**3UF7 510-1AA00-0**	22,5	92	124
Módulo temperatura - até 3 sensores (PT100 / PT1000, etc)	**3UF7 700-1AA00-0**	22,5	92	124
Módulo de desacoplamento	**3UF7 150-1AA00-0**	22,5	92	124
Módulo digital à prova de falhas DM-F local	**3UF7 320-1A□00-0**	45	106	124
Módulo digital à prova de falhas DM-F PROFIsafe	**3UF7 330-1A□00-0**	45	106	124

Tensão de alimentação 24 VCC **B**
110 … 240 VCA / VCC **U**

Módulo de operação com display [3]

Módulo de operação (IHM)
Comando e sinalização local parametrizáveis, montagem na porta do painel e ligação ao módulo básico ou aos módulos de expansão

Descrição	Tipo	Dimensões (mm) L	H	P
Sem display	**3UF7 200-1AA01-0**	96	36	44
Com display [4]	**3UF7 210-1AA01-0**	96	60	36

O software SIRIUS SIMOCODE ES permite conexão e integração do SIMOCODE para realizar com rapidez e facilidade o monitoramento, parametrização e diagnósticos. Download:
https://support.industry.siemens.com/cs/document/109793078/simocode-es-v17-(tia-portal)?dti=0&lc=en-IE

SIMOCODE ES	Básico	Professional
Acesso via interface local do dispositivo	✓	✓
Parametrização em massa		✓
Operação	✓	✓
Diagnósticos	✓	✓
Exibição de tendência dos valores medidos		✓
Parametrização com display gráfico		✓
Comparação de parâmetros		✓
Acesso via PROFIBUS / PROFINET / Ethernet		✓
Roteamento		✓

Acessórios

Descrição		Tipo
Cabo de comunicação para PC (USB)		**3UF7 941-0AA00-0**
Cabo de conexão *(para interligar o módulo básico, módulo transformador de corrente, módulo de expansão e módulo de operação)*	0,025 m	**3UF7 930-0AA00-0**
	0,1 m	**3UF7 931-0AA00-0**
	0,5 m	**3UF7 932-0AA00-0**
	(redondo) 2,5 m	**3UF7 933-0BA00-0**
Fixação por parafusos		
Módulo básico e de expansão 3UF7 0 / 3UF7 3 / 3UF7 4 / 3UF7 5 / 3UF7 7		**3RP19 03**
Módulo transformador de corrente 3UF7 1 até ajuste 10-100A		**3RB19 00-0B**

1) SIMOCODE pro S: 4 entradas e 2 saídas monoestáveis
2) Fixação rápida em trilho (7,5 x 35mm - DIN EN 50022).
Fixação por parafusos e capas de proteção, veja em acessórios.
3) Para correntes de 630 a 820A utilizar módulo transformador 3UF18, consulte-nos.
4) 3) Para utilizar somente com o SIMOCODE pro V.

As informações aqui contidas correspondem ao estado atual da técnica, e estarão sujeitas a alterações

Relés de Supervisão 3UG07

A linha de relés de supervisão possui uma ampla gama de aplicações para indústria e residência. O portfolio abrange relés de falta, assimetria e inversão da sequência de fases, mínima e máxima tensão, sobrecorrente e relés de nível, utilizados em caixas d'água, cisternas entre outras aplicações.

Código	Inversão da sequência de fases	Falta de fases (com ou sem neutro)	Assimetria de fases	Mínima e máxima tensão
3UG0711	✔			
3UG0712		✔		
3UG0718	✔	✔	✔	
3UG0741		✔	✔	✔
3UG0742	✔	✔	✔	✔

Relés de Nível

Controle de acionamento de bombas e poços artesianos, podendo funcionar em líquidos de diferentes condutividades.

Tensão de rede	Função: Reservatório Superior e Inferior	Função: Reservatório Superior ou Inferior
	1 contato reversível	
220 VCA	**3UG0701-0AN00**	**3UG0702-2AU00**
380 VCA		**3UG0702-2AU00**

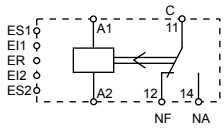

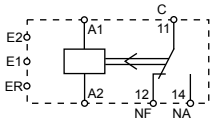

Sensor (eletrodo) **3UX0002-0AA02**
distância máxima de 300 m entre controlador e sensor e resistividade entre sensores regulável de 0 a 100 kΩ

Dimensões (mm)

Modelo	H	L	P
3UG07	86,6	25,5	97,0

Supervisão de inversão da sequência de fases - Sistema Trifásico

Tensões de rede	1 contato reversível
220 VCA	**3UG0711-0AN00**
380 VCA	**3UG0711-0AQ00**

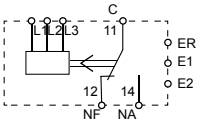

Supervisão de falta de fase (com ou sem* neutro) e assimetria de fases - Sistema Trifásico

Tensões de rede	1 contato reversível
220 VCA	**3UG0712-1AN□□**
380 VCA	**3UG0712-1AQ□□**
Tempo de atraso na desenergização	
instantâneo	0 0
1 s	0 1
5 s	0 5
10 s	1 0
15 s	1 5
30 s	3 0
60 s	6 0

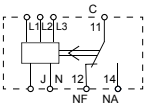

* Para monitoramento sem neutro é necessário fazer um jumper entre os terminais J e N.

Supervisão de falta, assimetria e inversão de sequência de fases - Sistema Trifásico

Tensões de rede	1 contato reversível
220 VCA	**3UG0718-1AN□□**
380 VCA	**3UG0718-1AQ□□**
Tempo de atraso na desenergização	
instantâneo	0 0
1 s	0 1
5 s	0 5
10 s	1 0
15 s	1 5
30 s	3 0
60 s	6 0

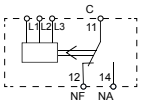

Supervisão de falta de fase, assimetria entre fases, mínima e máxima tensão

Sistema Trifásico

Tensão	1 contato reversível	2 contatos reversíveis
220 VCA	**3UG0741-1AN30**	**3UG0741-1BN30**
380 VCA	**3UG0741-1AQ30**	**3UG0741-1BQ30**

Tempo de Retardo ajustável na parte frontal do relé
Retardo de ligamento: 0 a 60 segundos
Retardo de desligamento: 0 a 30 segundos

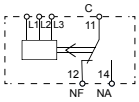

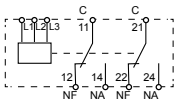

Supervisão de falta de fase, assimetria entre fases,inversão de sequência de fases, mínima e máxima tensão

Sistema Trifásico

Tensões	1 contato reversível	2 contatos reversíveis
220 VCA	**3UG0742-1AN30**	**3UG0742-1BN30**
380 VCA	**3UG0742-1AQ30**	**3UG0742-1BQ30**

Tempo de Retardo ajustável na parte frontal do relé
Retardo de ligamento: 0 a 60 segundos
Retardo de desligamento: 0 a 30 segundos

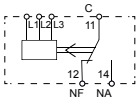

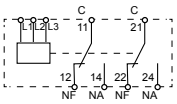

Relés de supervisão 3UG07 - Básico

Tensão de rede	Saída	Código do produto	
220 / 380V	1 NAF	**3UG0712-1XK00**	Sistema Trifásico - Falta de fase (sem neutro) e assimetria modular
220 a 440V	1 NAF	**3UG0718-1XK00**	Sistema Trifásico - Falta, assimetria e inversão de sequência de fase
	1 NAF	**3UG0742-1X□30**	Sistema Trifásico - Falta, assimetria, inversão de sequência de fases e min. e máx. tensão
220V		**N**	
380V		**Q**	

Relés de Supervisão 3UG

Controlador de nível 3UG0702 - Básico - Relé opera com eletrodo 3UX0002-0AA02 (distância máx. 300m)

Tensão de rede	Saída	Código do produto
220 / 380V	1 NAF	**3UG0702-2XK00 (inferior ou superior)**

Funções

Legenda — Tensão de rede — Contato fechado — Contato aberto

Controlador de nível para reservatório inferior e superior

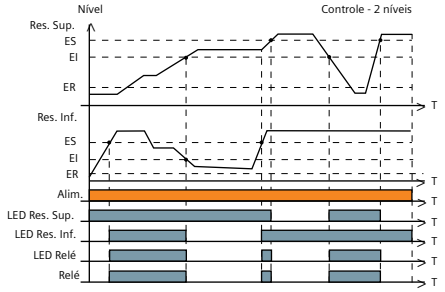

Controlador de nível para reservatório superior ou inferior

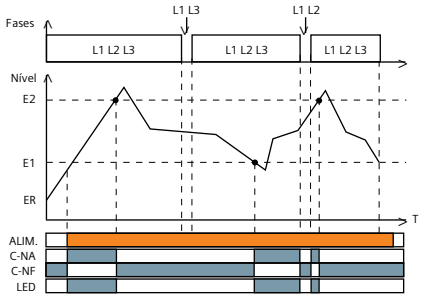

Falta de fase

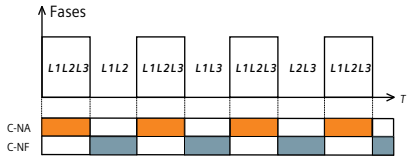

Assimetria de fases

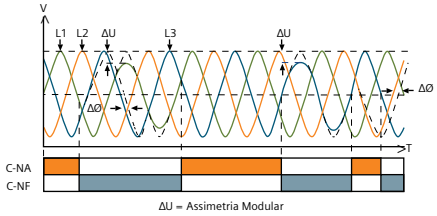

Máxima tensão

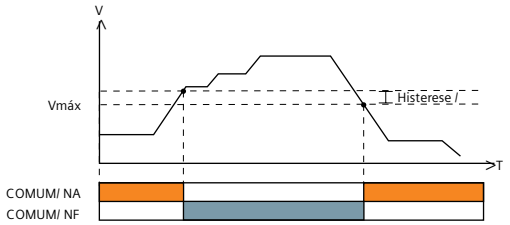

Mínima tensão

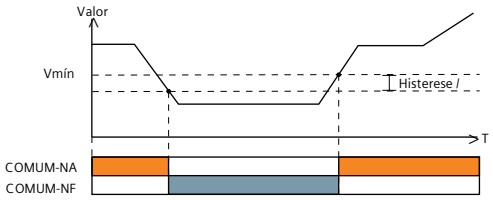

Inversão de sequência de fases

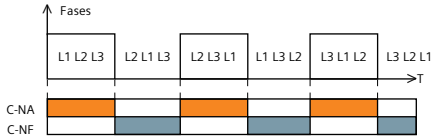

As informações aqui contidas correspondem ao estado atual da técnica, e estarão sujeitas a alterações

Relés de Tempo 7PU07

Com uma ampla variedade de funções, a linha de temporizadores 7PU pode ser utilizada nas mais diversas aplicações. São temporizadores com retardo na energização, cíclico e estrela triângulo, além de modelos multifunções (4 ou 7 funções) integrados em um único produto.

Código	Retardo na energi-zação	Impulso na Energização	Partida Estrela/ Triângulo	Temporizador Cíclico	Programador Diário/Semanal	Temporizador Multifunção
7PU0711-.X	✔					
7PU0711-3	✔	✔				
7PU0771			✔			
7PU0751				✔		
7PV03					✔	
7PU0701-0A						4 funções
7PU0701-0B						7 funções

Temporização na energização

Retardo na energização / Impulso na energização

Tensão de rede	1 contato reversível	2 contatos reversíveis
24...240 VCC/VCA	**7PU0711-3AW00**	**7PU0711-3BW00**

Tempo ajustável na parte frontal do relé
Retardo/Impulso de ligamento: 0,1 segundos a 100 horas

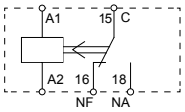

1 contato

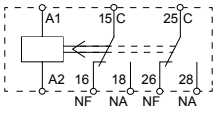

2 contatos

Temporização para partida estrela-triângulo

Tensão de rede	2 contatos reversíveis
24...240 VCC/VCA	**7PU0771-1BW** □□
Tempo de atraso na desenergização	
1,5 - 15 segundos	1 5
3 - 30 segundos	3 0
6 - 60 segundos	6 0

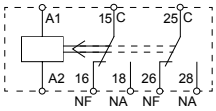

2 contatos

Dimensões (mm)

Modelo	H	L	P
7PU07	88,6	25,5	97,0

Relé de tempo 7PU07 - Básico

Temporização na energização

Tensão de rede	Saída	Código do produto
220 / 380V	1 NAF	**7PU0711- □XW□□**

Ajustes (segundos)

0,5 - 5	**0**	**0 5**
1,5 - 15	**0**	**1 5**
3 - 30	**0**	**3 0**
6 - 60	**0**	**6 0**
18 - 180	**1**	**8 0**
30 - 300	**3**	**0 0**

Temporizador eletrônico cíclico

Cíclico com início com pausa + Cíclico com início instântaneo

Tensão de rede	1 contato reversível	2 contatos reversíveis
24...240 VCC/VCA	**7PU0751-3AW00**	**7PU0751-3BW00**

Faixa de ajuste de tempo

Tempos cíclicos (T1 e T2) ajustáveis na parte frontal do relé
Tempo T1: 0,1 segundos a 100 horas
Tempo T2: 0,1 segundos a 100 horas

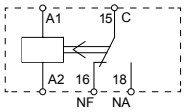

1 contato

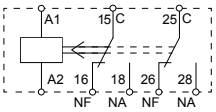

2 contatos

Funções

Legenda — Tensão de rede — Contato fechado — Contato aberto

Retardo na energização

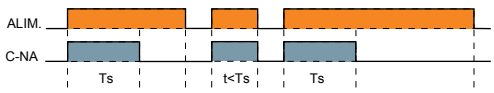

Temporizador cíclico

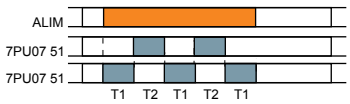

OBS: Tempos diferentes T1 e T2 para o 7PU07 51

Partida estrela-triângulo

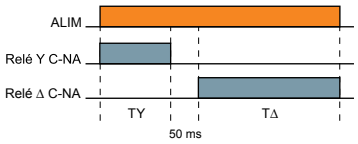

As informações aqui contidas
correspondem ao estado atual da técnica,
e estarão sujeitas a alterações

Relés de Tempo 7PU07

Relé de tempo multifunção		
Tensão de rede	**1 contato reversível**	**2 contatos reversíveis**
24 … 240 VCC/VCA	**7PU0701-0AW00**	**7PU0701-0BW00**
Funções:	• RE - Retardo na Energização; • RAIT - Prolongador de Impulso; • RI - Pulso na Energização; • RPP - Tempo Cíclico.	• RE - Retardo na Energização; • RAIT - Prolongador de Impulso; • RI - Pulso na Energização; • RPP - Tempo Cíclico; • RIE - Pulso na Energização por Comando em Espera; • RIC - Pulso na Energização por Comando; • REC - Retardo na Energização por Comando em Espera.
Tempo ajustável na parte frontal do relé de 0,1 segundos a 100 horas		

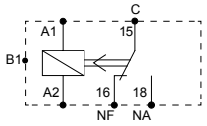

A1/A2 - 24 a 240V CA / V CC

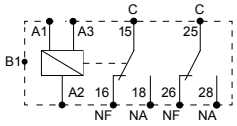

A1/A2 - 24 a 240V CA / V CC
A1(-) / A3(+) - 12V CA / V CC

Programador diário / semanal - 7PV03	
Tensão de rede	**1 comutador**
110/220 VCA	7PV0300-0AN00

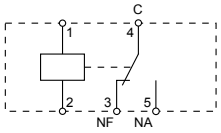

Prolongador de Impulso (RAIT): O relé será acionado na subida do pulso de comando B1 e a temporização só iniciará na descida deste pulso, abrindo os contatos do relé após a temporização.

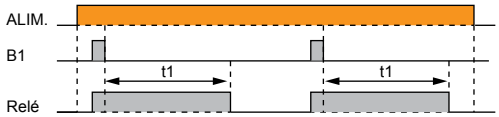

Retardo na Energização (RE): Ao energizar o aparelho inicia-se a contagem do tempo pré-selecionado na escala. Decorrido esse tempo, o relé arma e fecha os contatos COMUM e NA, permanecendo neste estado até que seja desenergizado.

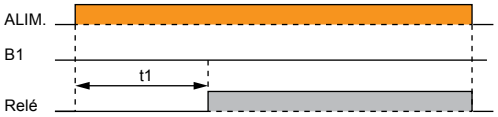

Tempo Cíclico (RPP): Ao energizar o aparelho, o relé de saída é ciclicamente acionado, fechando e abrindo os contatos COMUM e NA, de acordo com o tempo selecionado.

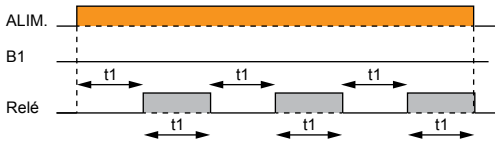

Pulso na Energização (RI): Ao energizar o aparelho, o relé arma e fecha os contatos COMUM e NA. Inicia-se então a contagem do tempo pré-selecionado na escala. Decorrido esse tempo, o relé desarma, abrindo os contatos COMUM e NA.

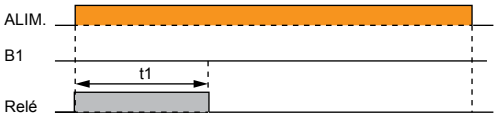

Pulso na Energização por Comando (RIC): O relé será acionado na subida do pulso de comando B1 e a temporização iniciará, abrindo os contatos do relé após a temporização. Durante a temporização os pulsos de comando não terão efeito. Um outro ciclo só é iniciado quando o ciclo anterior for finalizado.

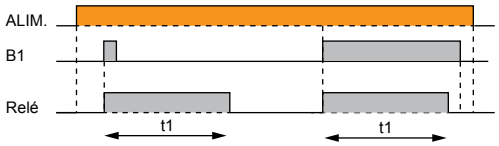

Pulso na Energização por Comando em espera (RIE): O relé é acionado na descida do sinal do pulso de comando B1, e o início da temporização de faz neste instante. Após a contagem os contatos do relé se abrem. Durante a temporização os pulsos de comando não terão efeito. Um outro ciclo só é iniciado quando o ciclo anterior for finalizado.

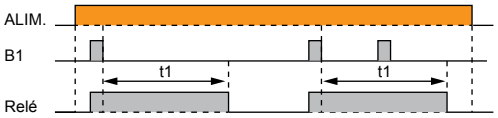

Retardo na Energização por Comando (REC): Com o aparelho energizado, a temporização iniciará na subida do pulso de comando B1, e ao seu término o relé arma fechando os contatos COMUM e NA, e só desarmará na descida do pulso de comando B1. Caso a descida do pulso de comando aconteça antes do relé armar, a temporização reiniciará na próxima subida do pulso.

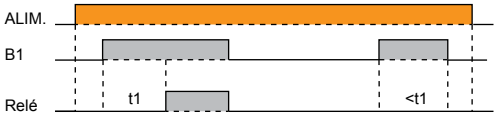

As informações aqui contidas
correspondem ao estado atual da técnica,
e estarão sujeitas a alterações

Relés de tempo - SIRIUS

Reles de tempo eletrônicos SIRIUS - graças ao seu elaborado conceito de operação, redução de espaço - design reduzido, os relés de tempo 3RP20 / 25 são dispositivos ideais para painéis de controle, distribuição de energia e controle.

3RP25 reles de tempo eletronicos 22.5 mm

Funções	Contatos	Tempo	Tensão de alimentação	Código
13 Funções	1 REV	0.05 s – 100 h	24 V CA/CC	**3RP2505-☐ AB30**
	1 REV	0.05 s – 100 h	12 – 240 V CA/CC	**3RP2505-☐ AW30**
27 Funções	2 REV	0.05 s – 100 h	24 V CA/CC	**3RP2505-☐ BB30**
	2 REV	0.05 s – 100 h	400 – 440 V AC	**3RP2505-☐ BT20**
	2 REV	0.05 s – 100 h	12 – 240 V CA/CC	**3RP2505-☐ BW30**
Retardo na energização	1 REV	0.5 s – 10 s	12 – 240 V CA/CC	**3RP2511-☐AW30**
	1 REV	1 s – 30 s	12 – 240 V CA/CC	**3RP2512-☐ AW30**
	1 REV	5 s – 100 s	12 – 240 V CA/CC	**3RP2513-☐ AW30**
	1 REV	0.05 s – 100 h	12 – 240 V CA/CC	**3RP2525-☐ AW30**
	2 REV	0.05 s – 100 h	24 V AC/DC	**3RP2525-☐ BB30**
	2 REV	0.05 s – 100 h	12 – 240 V CA/CC	**3RP2525-☐ BW30**
	1 NA (SC)	0.05 s – 240 s	12 – 240 V CA/CC	**3RP2527-☐ EW30**
Retardo na desenergização com controle de sinal	1 REV	0.05 s – 100 h	12 – 240 V CA/CC	**3RP2535-☐ AW30**
Retardo na desenergização sem controle de sinal	1 REV	0.05 s – 600 s	24 V AC/DC	**3RP2540-☐ AB30**
	1 REV	0.05 s – 600 s	12 – 240 V CA/CC	**3RP2540-☐ AW30**
	2 REV	0.05 s – 600 s	24 V AC/DC	**3RP2540-☐ BB30**
	2 REV	0.05 s – 600 s	12 – 240 V CA/CC	**3RP2540-☐ BW30**
Gerador de Pulso	1 REV	0.05 s – 100 h	12 – 240 V CA/CC	**3RP2555-☐ AW30**
Função estrela-triângulo (SD) com tempo de inércia	3 NA	1 s – 20 s (SD), 30 s – 600 s Tempo de execução	12 – 240 V CA/CC	**3RP2560-☐ SW30**
Função Estrela-Triângulo	2 NA	1 s – 20 s	200 – 240 V / 380 – 440 V AC	**3RP2574-☐NM20**
	2 NA	1 s – 20 s	12 – 240 V CA/CC	**3RP2574-☐NW30**
	2 NA	3 s – 60 s	200 – 240 V / 380 – 440 V AC	**3RP2576-☐NM20**
	2 NA	3 s – 60 s	12 – 240 V CA/CC	**3RP2576-☐NW30**

3RP20 relé de tempo eletrônico 45 mm

Funções	Contatos	Tempo	Tensão de alimentação	Código
8 funções	1 REV	0.05 s – 100 h	-24 V AC/DC/100 – 127 V AC	**3RP2005-☐ AQ30**
	1 REV	0.05 s – 100 h	24 V AC/DC/200 – 240 V AC	**3RP2005-☐ AP30**
16 funções [1)]	2 REV	0.05 s – 100 h	24 – 240 V AC/DC	**3RP2005-☐ BW30**
Atraso na energização	1 REV	0.05 s – 100 h	24 V AC/DC/100 – 127 V AC	**3RP2025-☐ AQ30**
	1 REV	0.05 s – 100 h	24 V AC/DC/200 – 240 V AC	**3RP2025-☐ AP30**

Conexão parafuso: 1
Conexão mola: 2

Funções dos relés multifuncionais de tempo - 3RP2

	13 Funções	27 Funções (13 funções anteriores + 14 funções abaixo)
A	● Com atraso na energização	● Com atraso na energização / chaveamento instantâneo
B	● Atraso na desenergização com controle de sinal	● Atraso na desenergização com controle de sinal / chaveamento instantâneo
C	● Atraso na energização e desenergização com controle de sinal	● Atraso na energização e desenergização com controle de sinal / chaveamento instantâneo
D	● Início intermitente assimétrico com pausa	● Início intermitente assimétrico com pausa / chaveamento instantâneo
E	● Retardo na passagem do relé	● Retardo na passagem do relé / chaveamento instantâneo
F	● Com intervalo de acionamento na desconexão do controle de sinal	● Com intervalo de acionamento na desconexão do controle de sinal / chaveamento instantâneo
G	● Formação de pulso com controle de sinal	● Formação de pulso com controle de sinal / chaveamento instantâneo
H	● Acréscimo do atraso na energização, sem atraso na desenergização com controle de sinal	● Acréscimo do atraso na energização, sem atraso na desenergização com controle de sinal / chaveamento instantâneo
I	● Acréscimo do atraso na energização	● Acréscimo do atraso na energização / chaveamento instantâneo
J	● Intermitente, simétrico, incio com pulso	● Intermitente, simétrico, incio com pulso/ chaveamento instantâneo
K	● Pulso com atraso, pulso conf. Permanente, pulso de 1s e pulso com atraso ajustável	● Pulso com atraso, pulso conf. Permanente, pulso de 1s e pulso com atraso ajustável / chaveamento instantâneo
L	● Pulso com atraso com controle de sinal, pulso conf. Permanente, pulso de 1s e pulso com atraso ajustável	● Pulso com atraso com controle de sinal, pulso conf. Permanente, pulso de 1s e pulso com atraso ajustável chaveamento / chaveamento instantâneoinstantâneo
M	● Com intervalo de acionamento com conexão para o controle de sinal (watchdog)	● Com intervalo de acionamento com conexão para o controle de sinal (watchdog) / chaveamento instantâneo
YΔ		● Função estrela_triângulo

* SC - Semicondutor
* REV - Contato Reversivel (NAF)
1) As 16 funções correspondem a um relé multifuncional de 8 funções com 1 contato reversivel.

As informações aqui contidas
correspondem ao estado atual da técnica,
e estarão sujeitas a alterações

Multimedidores de grandezas elétricas - SENTRON PAC

Porta de Painel

Dados Técnicos	PAC1020	PAC3120	PAC3220	PAC4200
MLFB	7KM1020-0BA01-1DA0	7KM3120-0BA01-1DA0[1] 7KM3120-1BA01-1EA0[2]	7KM3220-0BA01-1DA0[1] 7KM3220-1BA01-1EA0[2]	7KM4212-0BA00-3AA0[1] 7KM4211-1BA00-3AA0[2]
Faixas de medição, e tipos de conexão				
Tensão L-N / L-L	230/400V	400/690 V	400/690 V	400/690 V
Tipos de conexão	3P3W / 3P4W	1P2W / 3P3W / 3P4W	1P2W / 3P3W / 3P4W	1P2W / 3P3W / 3P4W
Trasnformadores de Corrente	x/1A / x/5A	x/1A / x/5A	x/1A / x/5A	x/1A / x/5A
Tensão de Alimentação CA/CC	100 … 250 V AC/DC ± 10 %, 50/60 Hz	100 ... 250 V CA/CC ±10 %	100 ... 250 V CA/CC ±10 %	95 –240 V CA 110 – 340 V CC
Versão CC < 80V	–	24 ... 60 V CC ±20 %	24 ... 60 V CC ±20 %	22 ... 65 V CC ±20 %
Grandezas elétricas				
Tensão / Corrente / Frequência	● / ● / ●	● / ● / ●	● / ● / ●	● / ● / ●
Corrente de Neutro	●	●	●	●
Fator de potência Total / Fase	● / ●	● / ●	● / ●	● / ●
Cos phi	–	●	●	●
Potência (Ativa / Reativa / Aparente)	● / ● / –	● / ● / ●	● / ● / ●	● / ● / ●
Energia: (Ativa / Reativa / Aparente)	● / ● / –	● / ● / ●	● / ● / ●	● / ● / ●
Energia Ativa e Reativa (Importada / Exportada)	● / ●	● / ●	● / ●	● / ●
Contadores de tarifas	1	2	2	2
THD (Tensão, Corrente)	–	●	●	●
Harmonicas (Tensão, Corrente)	–	–	–	1ª até 63ª
Funções				
Proteção por senha	●	●	●	●
Medição de horas de operação	–	●	●	●
Monitoramento de valores limite	–	●	●	●
Funções lógicas	–	●	●	●
Comunicação				
Entradas digitais (DI) / Saídas digitais (DO)	1/1	2/2	2/2	2/2
Modbus RTU (RS485)	●	●	opcional	opcional
Modbus TCP (Ethernet)	–	–	●	●
PROFIBUS DP	–	–	opcional	opcional
PROFINET	–	–	opcional	opcional
Porta Ethernet	–	–	2	2
Interface Web	–	–	●	●
Função Gateway	–	–	–	●
Dados Técnicos Gerais				
Precisão de medição em % - Tensão / Corrente - Potência (Ativa / Reativa / Aparente) - Energia Ativa / Energia Reativa	0,5 / 0,5 1 / 2 / - 1 / 2	0,2 / 0,2 0,5 / 1 / 0,5 0,5 / 2	0,2 / 0,2 0,5 / 1 / 0,5 0,5 / 2	0,2 / 0,2 0,2 / 1 / 0,2 0,2 / 2
Normas Atendidas	IEC 62053-23 UL 61010-1	IEC 62053-22, IEC 62053-23, IEC 61557-12, UL 61010-1	IEC 62053-22, IEC 62053-23, IEC 61557-12, UL 61010-1	IEC 62053-22, IEC 62053-23, IEC 61557-12, UL 61010-1
Dimensões(A x L x P) em mm	96 x 96 x 46	96 x 96 x 58	96 x 96 x 58	96 x 96 x 77
Grau de Proteção (Frontal/ Traseiro)	IP40/ IP20	IP65/ IP20	IP65/ IP20	IP65/ IP20

1) Alimentação 100 ... 250 V CA/CC ±10 %
2) Alimentação 24 ... 60 V CC ±20 %

As informações aqui contidas
correspondem ao estado atual da técnica,
e estarão sujeitas a alterações

Acessórios para SENTRON PAC

Produto	Descritivo	MLFB	Dimensões (Lx A xP) mm
	Módulo de expansão PROFIBUS DP(V1) para SENTRON PAC3220 ou PAC4200	7KM9300-0AB01-0AA0	43 x 69 x 22
	Módulo de expansão RS485 MODBUS RTU para SENTRON PAC3220 ou PAC4200	7KM9300-0AM00-0AA0	43 x 74 x 22
	Módulo de expansão PROFINET (V3) para SENTRON PAC3220 e PAC4200	7KM9300-0AE02-0AA0	65 x 80 x 50
	Módulo de expansão Entradas e Saídas para SENTRON PAC4200 (máximo 2 módulos por PAC) - 4 Entradas digitais - 2 Saídas digitais	7KM9200-0AB00-0AA0	43 x 74 x 22
	Adaptador para montagem em trilho DIN Display de frente para o trilho Para SENTRON PAC3120, PAC3220 e PAC4200	7KM9900-0YA00-0AA0	143 x 118 x 23
	Adaptador para montagem em trilho DIN Visão frontal do display Para SENTRON PAC3120, PAC3220 e PAC4200	7KM9900-0XA00-0AA0	118 x 143 x 130

Multimedidores de grandezas elétricas - SENTRON PAC

Trilho DIN

Dados Técnicos	PAC1600		PAC2200		PAC3200T	
	MLFB	**Comunicação / entrada / fase**	**MLFB**	**Comunicação / entrada**	**MLFB**	**Comunicação / entrada**
	7KT1651	Modbus RTU / Direta até 63A / monofásico	7KM2200-2EA30-1DA1	Modbus RTU / via TC x/5A ou x/1A	7KM3200-0CA01-1AA0	Modbus TCP / via TC x/5A ou x/1A
	7KT1661	Modbus RTU / Via TC: X/5A / trifásico	7KM2200-2EA30-1EA1	Modbus TCP/ via TC x/5A ou x/1A		
	7KT1665	Modbus RTU / Direta até 80A / trifásico	7KM2200-2EA40-1DA1	Modbus RTU/ direta até 65A		
			7KM2200-2EA40-1EA1	Modbus TCP/ direta até 65A		
Faixas de medição e tipos de conexão						
Tensão máxima de medição L-N / L-L	264/456V		277/480V		277/480V	
Alimentação Auxiliar	via tensão de medição		via tensão de medição		110 - 275 VCC e 90 - 276 VCA	
Grandezas elétricas						
Tensão / Corrente / Frequência	● / ● / ●		● / ● / ●		● / ● / ●	
Potência (Ativa / Reativa / Aparente)	● / ● / ●		● / ● / ●		● / ● / ●	
Fator de potência	●		●		●	
Valores máximos e mínimos de potência	●		●		●	
Energia: (Ativa / Reativa / Aparente)	● / ● / ●		● / ● / ●		● / ● / ●	
Energia Ativa e Reativa (Importada / Exportada)	● / ●		● / ●		● / ●	
Contador de tarifas	●		●		●	
Dados Técnicos Gerais						
Precisão de medição em % - Tensão / Corrente - Potência (Ativa / Reativa / Aparente) - Energia Ativa / Energia Reativa	1 / 1 1 / 1 / 1 1 / 2		0,5 / 0,5 1 / 1 / 1 1 / 1		0,5 / 0,5 0.5 / 0.5 / 0.5 0.5 / 1	
Normas Atendidas	IEC 50470-3, IEC 62053-21, IEC 62053-22		IEC 62053-22, IEC 62053-23, IEC 61557-12		IEC 62053-22, IEC 62053-23, IEC 61557-12	
Dimensões(A x L x P) em mm	7KT1651 - 35,8 x 90 x 63 7KT166x - 71,6 x 90 x63		108 x 97 x 71		108 x 90 x 71	
Grau de Proteção (frontal/terminais)	IP40/ IP20		IP40/ IP20		IP40/ IP20	
Comunicação						
Entradas digitais (DI) / Saídas digitais (DO)	1/0		1/1		1/1	
Qualidade de Energia						
Contador de horas de operação	–		–		●	
Assimetria (tensão e corrente)	–		–		Unb Inb	
Monitoramento de valor limite	–		–		6	
THD (Tensão e corrente)	–		–		•	

As informações aqui contidas
correspondem ao estado atual da técnica,
e estarão sujeitas a alterações

Sistema de medição Multicanal - PAC1200 & SEM3

Comparativo técnico	PAC1200	SEM3
Grandezas Básicas de Medição		
Alimentação auxiliar	Alimentação via entrada de tensão	
Entrada de tensão máxima (F-F/F-N)	400/230 V	480/277V
TC entrada	x/5A	50 a 2000A / 0,1A[1)]
Entrada direta (Sem TC)	63A	–
U | I | P | f | λ	●[2]	●
Potência Ativa (KW) | Potência Aparente (KVA) | Potência Reativa (Kvar)	● / ● / ●	● / ● / ●
Fator de Potência	–	●
Frequência	50 .. 60 Hz	45 .. 64 Hz
Energia Ativa (KWh) | Energia Aparente (KVAh) | Energia Reativa (Kvarh)	●[3)] / ●[3)] / ●[3)]	●[3)] / ●[3)] / ●[3)]
Classe de precisão de energia: ativa e reativa	13/2 [4)]	0,2 | 1
Comunicação		
Comunicação integrada:		
- Modbus TCP	●	●
- Modbus RTU	–	●
- MSTP	–	●
- SNMP	–	●
- NTP	–	●
- SMT	–	●
- BACnet IP	–	●
Entradas digitais integradas (DI)	–	2[5)]
Saídas Digitais integradas (DO)	–	1
Software de interface:		
- Web Interface	●	●
- APP (iOS e Android)	●	–
- Powerconfig	●	●
- Powermanager	●	●
Comunicação:		
- Datamanager com Web browser	Modbus TCP (10/100 Mbps)	Modbus TCP (10/100 Mbps)
Web Server	●	●
Características		
Montagem:		
- Trilho DIN	●	–
- Fundo de Painel	–	●
Display	Sem display	
Quantidades de circuitos (Máx):		
- Monofásico	96	45
- Bifásico	48	21
- Trifásico	32	15
Memória	1 Gb	2 Gb

1) Utilizar somente os transformadores de corrente do próprio SEM3
2) U, Q, f e λ - são medidos no Data manager (PAC 1200)
3) Medidos no Data Manager
4) Medido com TC
5) Expansível até 44 entradas digitais com PLC (Simatic S7-1200)

Descritivo dos sistemas multicanal	
PAC1200	**SEM3**
Sistema de medição multicanal para correntes de até 63A:	**Sistema de medição multicanal para correntes de até 2.000A:**
- Medição compacta: até 96 circuitos terminais em um único concentrador - Fácil de instalar: fixação do concentrador em trilho DIN - Cada concentrador permite conexão de até 8 barras de sensores - Barras disponíveis para 3, 6, 9 ou 12 sensores - Data manager: possui corrente de entrada direta de até 63A no concentrador. Utilizando um TC externo, aceita a entrada de correntes maiores - 2 modelos de sensores para os circuitos terminais: para correntes de 40 ou 63A - Web server integrado para medição em tempo real e tendências de consumo - Download e envio de relatórios de consumo de maneira manual ou automática, na frequência desejada - Fácil alocação de custos entre os diferentes circuitos através da interface web[1] - Permite comparar o consumo de diferentes cargas, identificando os principais consumidores de energia na instalação - Aplicativo gratuito para Android e iOS	- Medição compacta: até 45 circuitos terminais em um único concentrador - Fácil de instalar: fixação do concentrador no fundo do painel - Módulos de medição de 1 ou 0,2% de precisão são instalados nos racks de 3, 9, 15 ou 21 slots - Completa linha de transformadores de corrente: tipo janela ou núcleo bipartido de 50 até 2.000A - Web server[2] integrado para medição em tempo real e tendências de consumo

1) Configuração via Web Server e Powerconfig. Visualização via Web Server, Powerconfig, Powermanager e App
2) Configuração via Web Server e Powerconfig. Visualização via Web Server, Powerconfig, e Powermanager.

Acessórios de medição Multicanal - PAC1200 & SEM3

Componentes PAC1200			
Produto	**Descritivo**	**MLFB**	**Dimensões (Lx A xP) mm**
	Data Manager	7KT1260	70 x 85 x 65
	Barra para 3 sensores	7KT1233	55,2 x 8,5 x 21
	Barra para 6 sensores	7KT1236	105,6 x 8,5 x 21
	Barra para 9 sensores	7KT1238	159 x 8,5 x 21
	Barra para 12 sensores	7KT1242	212,4 x 8,5 x 21
	Sensor de 40A	7KT1254	20 x 16 x 21
	Sensor de 63A	7KT1255	20 x 16 x 21

Componentes SEM3			
Produto	**Descritivo**	**MLFB**	**Dimensões (Lx A xP) mm**
	Data Manager	US2:SEM3CONTROLLER	187 x 56 x 86
	TC de 50A	US2:SEM3SCCT50	57 x 38 x 19
	TC de 125A	US2:SEM3SCCT125	57 x 38 x 19
	TC de 250A	US2:SEM3SCCT250	72 x 51 x 20
	TC de 400A	US2:SEM3SCCT400	92 x 69 x 25
	TC de 600A	US2:SEM3SCCT600	120 x 96 x 25
	TC de 800A	US2:SEM3SCCT800	129 x 106 x 25
	TC de 1200A	US2:SEM3SCCT1200	112 x 117 x 25
	TC 50A – (Núcleo bipartido)	7KT12805MA00	66 x 59 x 25
	TC 125A – (Núcleo bipartido)	7KT12805MA01	66 x 60 x 24
	TC 250A – (Núcleo bipartido)	7KT12805MA02	83 x 73 x 29
	TC 400A – (Núcleo bipartido)	7KT12805MA03	95 x 93 x 29
	TC 600A – (Núcleo bipartido)	7KT12805MA04	120 x 110 x 26
	TC 800A – (Núcleo bipartido)	7KT12805MA05	141 x 134 x 29
	TC 1200A – (Núcleo bipartido)	7KT12805MA06	165 x 145 x 38
	TC 1600A – (Núcleo bipartido)	7KT12805MA07	179 x 169 x 29
	TC 2000A – (Núcleo bipartido)	7KT12805MA08	179 x 169 x 29
	Módulo de medição (+/- 0,2% - Precisão)	US2:SEM3PHAMETER	55 x 40 x 12,4
	Módulo de medição (+/- 1% - Precisão)	US2:SEM3PLAMETER	55 x 40 x 12,4
	Rack de 3 Módulos de Medição	US2:SEM3RACK3	90 x 46,4 x 61,3
	Rack de 9 Módulos de Medição	US2:SEM3RACK9	180 x 46,4 x 61,3
	Rack de 15 Módulos de Medição	US2:SEM3RACK15	270 x 46,4 x 61,3
	Rack de 21 Módulos de Medição	US2:SEM3RACK21	380 x 46,4 x 61,3
	Cabo isolado 600V para conexão do Data manager / Módulo de Medição - 30cm	US2:SEM3CAB12INCH	30 cm
	Cabo isolado 600V para conexão do Data manager / Módulo de Medição - 60cm	US2:SEM3CAB24INCH	60 cm
	Cabo isolado 600V para conexão do Data manager / Módulo de Medição - 90cm	US2:SEM3CAB36INCH	90 cm

As informações aqui contidas
correspondem ao estado atual da técnica,
e estarão sujeitas a alterações

Correção do fator de potência

Capacitores - Células trifásicas e monofásicas B32 e Módulos trifásicos MT, Contatores 3RT26 SIRIUS, Controladores BR6000, Indutores para controle de harmônicas 4DB e Módulos de descarga rápida para capacitores MDRC

Capacitores células B32

Módulos trifásicos MT

Contatores para manobra de capacitores 3RT262

Contatores para manobra de capacitores 3MT7

Controladores do fator de potência BR6000

Módulos de descarga rápida MDRC

Indutores para controle de harmônicas 4DB

Cálculo prático que determina a potência dos capacitores para um fator de potência desejado (corrigido)

Dados básicos:

- *Potência da instalação (kW)*
- *Fator de potência atual*
- *Fator de potência desejado*

Na tabela busque o fator de potência atual e cruze com o fator de potência desejado obtendo o fator que multiplicado pela potência da instalação (kW) determina a potência dos capacitores (kvar)
(escolha os capacitores a seguir)

Cálculo prático:

- *Potência da instalação* — *500 kW*
- *Fator de potência atual* — *0,86*
- *Fator de potência desejado* — *0,94*
- *Cálculo – 500 x* ***0,230***
- *Potência dos capacitores* — ***115 kvar***

Fator de potência atual	Fator de potência desejado												
	0,85	**0,86**	**0,87**	**0,88**	**0,89**	**0,90**	**0,91**	**0,92**	**0,93**	**0,94**	**0,95**	**0,96**	**0,97**
0,50	*1,112*	*1,139*	*1,165*	*1,192*	*1,220*	*1,248*	*1,276*	*1,306*	*1,337*	*1,369*	*1,403*	*1,440*	*1,481*
0,52	*1,023*	*1,049*	*1,076*	*1,103*	*1,130*	*1,158*	*1,187*	*1,217*	*1,247*	*1,280*	*1,314*	*1,351*	*1,392*
0,54	*0,939*	*0,965*	*0,992*	*1,019*	*1,046*	*1,074*	*1,103*	*1,133*	*1,163*	*1,196*	*1,230*	*1,267*	*1,308*
0,56	*0,860*	*0,886*	*0,913*	*0,940*	*0,967*	*0,995*	*1,024*	*1,053*	*1,084*	*1,116*	*1,151*	*1,188*	*1,229*
0,58	*0,785*	*0,811*	*0,838*	*0,865*	*0,892*	*0,920*	*0,949*	*0,979*	*1,009*	*1,042*	*1,076*	*1,113*	*1,154*
0,60	*0,714*	*0,740*	*0,767*	*0,794*	*0,821*	*0,849*	*0,878*	*0,907*	*0,938*	*0,970*	*1,005*	*1,042*	*1,083*
0,62	*0,646*	*0,672*	*0,699*	*0,726*	*0,753*	*0,781*	*0,810*	*0,839*	*0,870*	*0,903*	*0,937*	*0,974*	*1,015*
0,64	*0,581*	*0,607*	*0,634*	*0,661*	*0,688*	*0,716*	*0,745*	*0,775*	*0,805*	*0,838*	*0,872*	*0,909*	*0,950*
0,66	*0,519*	*0,545*	*0,572*	*0,599*	*0,626*	*0,654*	*0,683*	*0,712*	*0,743*	*0,775*	*0,810*	*0,847*	*0,888*
0,68	*0,459*	*0,485*	*0,512*	*0,539*	*0,566*	*0,594*	*0,623*	*0,652*	*0,683*	*0,715*	*0,750*	*0,787*	*0,828*
0,70	*0,400*	*0,427*	*0,453*	*0,480*	*0,508*	*0,536*	*0,565*	*0,594*	*0,625*	*0,657*	*0,692*	*0,729*	*0,770*
0,72	*0,344*	*0,370*	*0,397*	*0,424*	*0,452*	*0,480*	*0,508*	*0,538*	*0,569*	*0,601*	*0,635*	*0,672*	*0,713*
0,74	*0,289*	*0,316*	*0,342*	*0,369*	*0,397*	*0,425*	*0,453*	*0,483*	*0,514*	*0,546*	*0,580*	*0,617*	*0,658*
0,76	*0,235*	*0,262*	*0,288*	*0,315*	*0,343*	*0,371*	*0,400*	*0,429*	*0,460*	*0,492*	*0,526*	*0,563*	*0,605*
0,78	*0,183*	*0,209*	*0,236*	*0,263*	*0,290*	*0,318*	*0,347*	*0,376*	*0,407*	*0,439*	*0,474*	*0,511*	*0,552*
0,80	*0,130*	*0,157*	*0,183*	*0,210*	*0,238*	*0,266*	*0,294*	*0,324*	*0,355*	*0,387*	*0,421*	*0,458*	*0,499*
0,82	*0,078*	*0,105*	*0,131*	*0,158*	*0,186*	*0,214*	*0,242*	*0,272*	*0,303*	*0,335*	*0,369*	*0,406*	*0,447*
0,84	*0,026*	*0,053*	*0,079*	*0,106*	*0,134*	*0,162*	*0,190*	*0,220*	*0,251*	*0,283*	*0,317*	*0,354*	*0,395*
0,86			*0,027*	*0,054*	*0,081*	*0,109*	*0,138*	*0,167*	*0,198*	***0,230***	*0,265*	*0,302*	*0,343*
0,88					*0,027*	*0,055*	*0,084*	*0,114*	*0,145*	*0,177*	*0,211*	*0,248*	*0,289*
0,90							*0,029*	*0,058*	*0,089*	*0,121*	*0,156*	*0,193*	*0,234*
0,92									*0,031*	*0,063*	*0,097*	*0,134*	*0,175*

Projetos típicos de instalações com correção do fator de potência

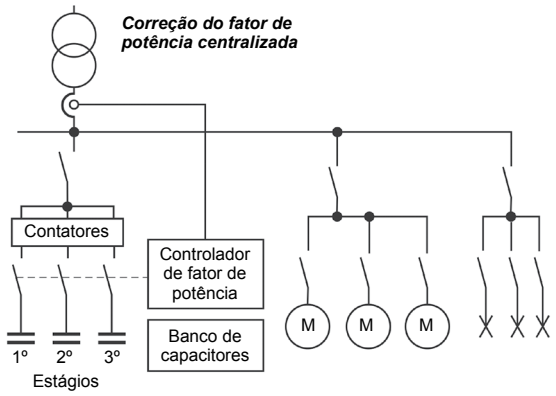

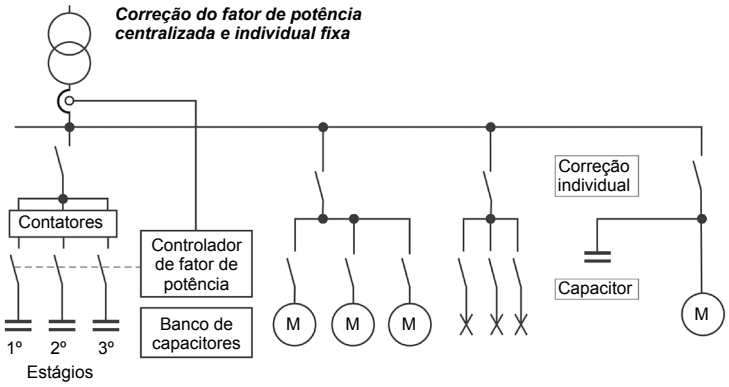

As informações aqui contidas correspondem ao estado atual da técnica, e estarão sujeitas a alterações

Capacitores - Células trifásicas e monofásicas B32

Para correção do fator de potência

Células trifásicas [1)]

Potências máximas AC - 6b, 60 Hz em 220 V (kvar)	Código	380 V (kvar)	Código	440 V (kvar)	Código	480 V (kvar)	Código	Corrente nominal máxima (A)	Dimensões (mm) Ø d	h
0,5	**B32343 - C2001 - Z520**	1	**B32343 - E3011 - Z080**	1 1,2	**B32343 - C4011 - Z040** **B32343 - C4012 - Z040**	–	**–**	1,5	53	113
0,75	**B32343 - C2001 - Z720**	1,5	**B32343 - C3011 - Z580**	1,5	**B32343 - C4011 - Z540**	1,8	**B32343 - C4012 - Z580**	2,3	53 63	113 128 [5)]
1	**B32343 - C2011 - Z020**	2	**B32343 - C3021 - Z080**	1,8	**B32343 - C4012 - Z540**	2,4	**B32343 - C4022 - Z080**	3	53 63	113 128 [3) 5)]
–	**–**	–	**–**	2,5	**B32343 - C4021 - Z540**	–	**–**	3,3	53	113
1,5	**B32343 - C2011 - Z520**	2,5	**B32343 - C3021 - Z580**	3	**B32343 - C4022 - Z540**	3	**B32343 - C4022 - Z580**	3,9	63	128
2	**B32344 - E2021 - Z020**	–	**–**	–	**–**	5	**B32344 - E4051 - Z080**	6	79,5 79,5	138 160 [5)]
2,5	**B32344 - E2021 - Z520**	5	**B32343 - C3051 - Z080**	5	**B32343 - C4051 - Z040**	6	**B32344 - E4052 - Z080**	7,6	63 79,5 79,5	128 138 [2)] 160 [5)]
–	**–**	–	**–**	6	**B32343 - C4052 - Z040**	–	**–**	7,9	63	152
–	**–**	–	**–**	7,5	**B32344 - E4071 - Z540**	7,5	**B32344 - E4171 - Z580**	9,8	79,5	160
–	**–**	7,5	**B32344 - E3071 - Z580**	9	**B32344 - E4072 - Z540**	9 10	**B32344 - E4072 - Z580** **B32344 - E4101 - Z080**	12	79,5 79,5	138 198 [5)]
5	**B32344 - E2051 - Z020**	–	**–**	10	**B32344 - E4101 - Z040**	–	**–**	13	79,5	198
–	**–**	10	**B32344 - E3101 - Z080**	12 12,5	**B32344 - E4102 - Z040** **B32344 - E4121 - Z540**	12,5	**B32344 - E4121 - Z580**	16	79,5 79,5 89,5	160 198 [4)] 198 [5)]
7,5	**B32344 - E2071 - Z520**	12,5	**B32344 - E3121 - Z580**	15	**B32344 - E4151 - Z040**	15	**B32344 - E4151 - Z080**	19,7	79,5 89,5	198 198 [2) 5)]
–	**–**	15	**B32344 - E3151 - Z080**	18	**B32344 - E4152 - Z040**	18	**B32344 - E4152 - Z080**	23,6	89,5 89,5	198 [3)] 273
10	**B32344 -E2101 -Z020**	–	**–**	20	**B32344 - E4201 - Z040**	20	**B32344 - E4162 - Z780**	26	89,5	273
–	**–**	20	**B32344 - E3201 - Z080**	25	**B32344 - E4251 - Z040**	25	**B32344 - E4202 - Z080**	32,8	89,5	273
15	**B32344 - E2151 - Z020**	25	**B32344 - E3251 - Z080**	30	**B32344 - E4252 - Z040**	–	**–**	39	89,5 89,5	273 [3)] 348
–	**–**	27,5	**B32344 - E3271 - Z580**	–	**–**	–	**–**	41,8	89,5	273
–	**–**	30	**B32344 - E3301 - Z080**	33,7	**B32344 - E4282 - Z040**	–	**–**	45,6	89,5	348

1) Estão disponíveis células para tensões de 230 V, 400 V e 525 V. Consulte-nos.
2) Para células em 220 V 3) Para células em 380 V 4) Para células em 440 V 5) Para células em 480 V

Células monofásicas [6)]

Potências máximas AC - 6b, 60 Hz em 220 V (kvar)	Código	380 V (kvar)	Código	440 V (kvar)	Código	480 V (kvar)	Código	Corrente nominal máxima (A)	Dimensões (mm) Ø d	h
–	**–**	0,83	**B32340 - C3001 - Z880**	0,83	**B32340 - C4001 - Z840**	0,83	**B32340 - C4001 - Z880**	2,2	63 63	68 105 [10)]
0,83	**B32340 - C2001 - Z820**	-	**–**	1,67	**B32340 - C4011 - Z740**	1,67	**B32340 - C4011 - Z780**	3,8	63 63	68 [9)] 105
–	**–**	1,67	**B32340 - C3011 - Z780**	2,5	**B32340 - C4021 - Z540**	2,5	**B32340 - C4021 - Z580**	5,7	63 63	68 [8)] 105
1,67	**B32340 - C2011 - Z720**	2,5	**B32340 - C3021 - Z580**	3,34	**B32340 - C4031 - Z340**	3,34	**B32340 - C4031 - Z380**	7,6	63 63	105 141 [7) 10)]
2	**B32340 - C2021 - Z020**	3,34	**B32340 - C3031 - Z380**	4	**B32340 - C4032 - Z340**	–	**–**	9,1	63	141
2,5 2,75	**B32340 - C2021 - Z520** **B32340 - C2021 - Z720**	5	**B32340 - C3051 - Z080**	5 6	**B32340 - C4051 - Z040** **B32340 - C4052 - Z040**	5	**B32340 - C4051 - Z080**	13,6	63	141
3,34	**B32340 - C2031 - Z320**	–	**–**	–	**–**	–	**–**	15,2	63	141

6) Estão disponíveis células para tensões de 230 V, 400 V e 525 V. Consulte-nos.
7) Para células em 220 V 8) Para células em 380 V 9) Para células em 440 V 10) Para células em 480 V

As informações aqui contidas
correspondem ao estado atual da técnica,
e estarão sujeitas a alterações

Capacitores - Módulos trifásicos MT

Para correção do fator de potência

Módulos trifásicos *(células monofásicas montadas em rack "L")*

Potências máximas AC - 6b, 60 Hz em **220 V** (kvar)	**Código**	**380 V** (kvar)	**Código**	**440 V** (kvar)	**Código**	**480 V** (kvar)	**Código**	Corrente nominal máxima (A)	Quantidade de células monofásicas	Dimensões (mm) L	H	P
–	**–**	2,5	**MT025 - 380**	2,5	**MT025 - 440**	2,5	**MT025 - 480**	3,8	3	260	300	95
2,5	**MT025 - 220**	–	**–**	5	**MT050 - 440**	5	**MT050 - 480**	6,6	3	260	300	95
–	**–**	5	**MT050 - 380**	–	**–**	–	**–**	7,6	3	260	300	95
–	**–**	–	**–**	7,5	**MT075 - 440**	7,5	**MT075 - 480**	9,8	3	260	300	95
5	**MT050 - 220**	7,5	**MT075 - 380**	10	**MT100 - 440**	10	**MT100 - 480**	13	3	260	300	95
–	**–**	10	**MT100 - 380**	12,5	**MT125 - 440**	12,5	**MT125 - 480**	16,4	3	260	300	95
7,5 **–**	**MT075 - 220** **–**	**–** 12,5	**–** **MT125 - 380**	15 **–**	**MT150 - 440** **–**	15 **–**	**MT150 - 480** **–**	19,7	3 6	260 260	300 300	95 160
– **–**	**–** **–**	15 **–**	**MT150 - 380** **–**	**–** 17,5	**–** **MT175 - 440**	**–** 17,5	**–** **MT175 - 480**	23	3 6	260 260	300 300	95 160
10 **–**	**MT100 - 220** **–**	**–** 17,5	**–** **MT175 - 380**	**–** 20	**–** **MT200 - 440**	**–** 20	**–** **MT200 - 480**	26,6	3 6	260 260	300 300	160 160
–	**–**	20	**MT200 - 380**	22,5	**MT225 - 440**	22,5 25	**MT225 - 480** **MT250 - 480**	30	6	260 260	300 300	160 160
12,5	**MT125 - 220**	22,5	**MT225 - 380**	25	**MT250 - 440**	–	**–**	34	6	260	300	160
– 15	**–** **MT150 - 220**	**–** 25	**–** **MT250 - 380**	**–** 30	**–** **MT300 - 440**	30 **–**	**MT300 - 480** **–**	36 39	6	260 260	300 300	160
17,5 **–**	**MT175 - 220** **–**	30 **–**	**MT300 - 380** **–**	**–** 35	**–** **MT350 - 440**	**–** 35	**–** **MT350 - 480**	46	6 9	260 260	300 300	160 230
20 **–**	**MT200 - 220** **–**	**–** 35	**–** **MT350 - 380**	**–** 40	**–** **MT400 - 440**	**–** 40	**–** **MT400 - 480**	53	6 9	260 260	300 300	230 300
22,5 **–**	**MT225 - 220** **–**	40 **–**	**MT400 - 380** **–**	45 **–**	**MT450 - 440** **–**	45 50	**MT450 - 480** **MT500 - 480**	60	9 12	260 260	300 300	230 300
25 **–**	**MT250 - 220** **–**	45 **–**	**MT450 - 380** **–**	**–** 50	**–** **MT500 - 440**	**–** 55	**–** **MT550 - 480**	68	9 12	260 260	300 300	230 300
–	**–**	50	**MT500 - 380**	55	**MT550 - 440**	60	**MT600 - 480**	76	12	260	300	300
30 **–**	**MT300 - 220** **–**	**–** **–**	**–** **–**	**–** 60	**–** **MT600 - 440**	**–** **–**	**–** **–**	78	9 12	260 260	300 300	230 300
–	**–**	55	**MT550 - 380**	–	**–**	–	**–**	83	12	260	300	300
35	**MT350 - 220**	60	**MT600 - 380**	–	**–**	–	**–**	92	12	260	300	300
40	**MT400 - 220**	–	**–**	–	**–**	–	**–**	105	12	260	300	300

Acessório

Células monofásicas	**Tampas para módulos MT** (IP 20) **Código**
3	**MTC - 3**
6	**MTC - 6**
9	**MTC - 9**
12	**MTC - 12**
15	**MTC - 15**

Proteção dos capacitores

Na energização dos capacitores a corrente inicial é elevada na ordem de 30 a 50 vezes a corrente nominal, num transitório de milisegundos (“in rush”).

Tomando por base a essa circunstância natural, são indicados (provados) fusíveis (gL / gG). A especificação dos valores dos fusíveis é determinada por fatores, ou seja, fator 1,8 x Incap até 70 A e acima 1,5 x Incap.

Nota: Os valores dos fusíveis devem ser iguais ou menores dos indicados para contatores. Ver na página a seguir.

As informações aqui contidas correspondem ao estado atual da técnica, e estarão sujeitas a alterações

Contatores de potência 3RT26 - SIRIUS

Contatores AC-6b para manobra de capacitores

Capacitores trifásicos Potências máximas AC - 6b, 50 - 60 Hz em					**Contatores**						
							Contato auxiliar		Dimensões (mm)		
220 / 230 V (kvar)	380 / 400 V (kvar)	440 / 460 V (kvar)	480 / 500 V (kvar)	690 V (kvar)	Tensão de comando	**Código**	NA	NF	L	H	P
0 .. 7,2	0 .. 12,5	0 .. 14	0 .. 15	0 .. 21	24 V CC 24 V / 50-60 Hz 230 V / 50-60 Hz	**3RT2617-1BB43** **3RT2617-1AB03** **3RT2617-1AP03**	1	1	45	125	120
3 .. 9,6	5 .. 16,7	6,5 .. 20	7 .. 21	10 .. 29	24 V CC 24 V / 50-60 Hz 230 V / 50-60 Hz	**3RT2625-1BB45** **3RT2625-1AC25** **3RT2625-1AL25**	1	2	45 45	135 135	155 165 1)
4 .. 11,5	7 .. 20	7,6 .. 24	8 .. 25	11 .. 34	24 V CC 24 V / 50-60 Hz 230 V / 50-60 Hz	**3RT2626-1BB45** **3RT2626-1AC25** **3RT2626-1AL25**	1	2	45 45	135 135	155 165 1)
5 .. 14	8 .. 25	8,7 .. 30	9 .. 31	14 .. 43	24 V CC 24 V / 50-60 Hz 230 V / 50-60 Hz	**3RT2627-1BB45** **3RT2627-1AC25** **3RT2627-1AL25**	1	2	45 45	135 135	155 165 1)
6 .. 19	11 .. 33	12 .. 40	12,5 .. 41	19 .. 57	24 V CC 24 V / 50-60 Hz 230 V / 50-60 Hz	**3RT2628-1BB45** **3RT2628-1AC25** **3RT2628-1AL25**	1	2	45 45	135 135	155 165 1)
10 .. 29	17 .. 50	18 .. 60	19 .. 62	29 .. 86	20-33 V CA/CC 230 V / 50-60 Hz	**3RT2636-1NB33** **3RT2636-1AL23**	1	1	65	114	130
14 .. 43	25 .. 75	27 .. 90	28 .. 93	43 .. 129	20-33 V CA/CC 24 V / 50-60 Hz 230 V / 50-60 Hz	**3RT2637-1NB33** **3RT2637-1AB03** **3RT2637-1AL23**	1	1	65	114	130
14 .. 43	25 .. 75	27 .. 90	28 .. 93	43 .. 129	20-33 V CA/CC 230 V / 50-60 Hz	**3RT2645-1NB33** **3RT2645-1AL23**	1	1	80	140	152
19 .. 57	33 .. 100	36 .. 120	37 .. 126	57 .. 172	20-33 V CA/CC 230 V / 50-60 Hz	**3RT2646-1NB33** **3RT2646-1AL23**	1	1	80	140	152

Tabela complementar o código			
Tensão e frequência de comando dos contatores	Acionamento em corrente alternada 120 V / 60 Hz	**3RT2617-1AK63** **3RT262. -1AK65** **3RT263. -1AK65**	1 NA + 1 NF 1 NA + 2 NF 2NF

1) Dimensões para contatores acionamento em corrente contínua.
2) Para garantir a prova de toque acidental (IP - 20) os fusíveis podem ser instalados em seccionadores-fusíveis 3NP1123 - 1CA10 para 100 A, 3NP1133 - 1CA10 para 160 A e / ou 3NP1143 - 1DA10 para 250 A. Consulte-nos.

Contatores de potência 3MT7

Contatores AC-6b para manobra de capacitores

Capacitores trifásicos Potências máximas AC - 6b, 50-60Hz em			**Contatores**						
					Contato auxiliar		Dimensões (mm)		
220 / 230 V (kvar)	380 / 400 V (kvar)	440 / 460 V (kvar)	Tensão de comando	**Código**	NA	NF	L	H	P
1.3	2.3	2.5	24 V AC	**3MT70002JA106AC2**	1	0	45	74	80
				3MT70002JA016AC2	0	1	45	74	80
			220 V AC	**3MT70002JA106AN2**	1	0	45	74	80
				3MT70002JA016AN2	0	1	45	74	80
			240 V AC	**3MT70002JA106AP2**	1	0	45	74	80
				3MT70002JA016AP2	0	1	45	74	80
2.7	4.6	5.0	24 V AC	**3MT70005JA106AC2**	1	0	45	74	80
				3MT70005JA016AC2	0	1	45	74	80
			220 V AC	**3MT70005JA106AN2**	1	0	45	74	80
				3MT70005JA016AN2	0	1	45	74	80
			240 V AC	**3MT70005JA106AP2**	1	0	45	74	80
				3MT70005JA016AP2	0	1	45	74	80
3.8	6.6	7.5	24 V AC	**3MT70007JA116AC2**	1	1	45	130	117
				3MT70007JA026AC2	0	2	45	130	117
			220 V AC	**3MT70007JA116AN2**	1	1	45	130	117
				3MT70007JA026AN2	0	2	45	130	117
			240 V AC	**3MT70007JA116AP2**	1	1	45	130	117
				3MT70007JA026AP2	0	2	45	130	117

As informações aqui contidas
correspondem ao estado atual da técnica,
e estarão sujeitas a alterações

Contatores de potência 3MT7

Contatores AC-6b para manobra de capacitores

Capacitores trifásicos Potências máximas AC - 6b, 50-60Hz em			**Contatores**							
					Contato auxiliar		Dimensões (mm)		
220 / 230 V (kvar)	380 / 400 V (kvar)	440 / 460 V (kvar)	Tensão de comando	**Código**	NA	NF	L	H	P
5.3	9.2	10.0	24 V AC	**3MT70010JA116AC2**	1	1	45	130	117
				3MT70010JA026AC2	0	2	45	130	117
			220 V AC	**3MT70010JA116AN2**	1	1	45	130	117
				3MT70010JA026AN2	0	2	45	130	117
			240 V AC	**3MT70010JA116AP2**	1	1	45	130	117
				3MT70010JA026AP2	0	2	45	130	117
6.9	11.8	12.5	24 V AC	**3MT70012JA116AC2**	1	1	45	130	117
				3MT70012JA026AC2	0	2	45	130	117
			220 V AC	**3MT70012JA116AN2**	1	1	45	130	117
				3MT70012JA026AN2	0	2	45	130	117
			240 V AC	**3MT70012JA116AP2**	1	1	45	130	117
				3MT70012JA026AP2	0	2	45	130	117
9.1	15.8	16.7	24 V AC	**3MT70016JA116AC2**	1	1	45	130	122
				3MT70016JA026AC2	0	2	45	130	122
			220 V AC	**3MT70016JA116AN2**	1	1	45	130	122
				3MT70016JA026AN2	0	2	45	130	122
			240 V AC	**3MT70016JA116AP2**	1	1	45	130	122
				3MT70016JA026AP2	0	2	45	130	122
11.1	19.1	20.0	24 V AC	**3MT70020JA116AC2**	1	1	56	140	130
				3MT70020JA026AC2	0	2	56	140	130
			220 V AC	**3MT70020JA116AN2**	1	1	56	140	130
				3MT70020JA026AN2	0	2	56	140	130
			240 V AC	**3MT70020JA116AP2**	1	1	56	140	130
				3MT70020JA026AP2	0	2	56	140	130
13.7	23.7	25.0	24 V AC	**3MT70025JA116AC2**	1	1	56	140	130
				3MT70025JA026AC2	0	2	56	140	130
			220 V AC	**3MT70025JA116AN2**	1	1	56	140	130
				3MT70025JA026AN2	0	2	56	140	130
			240 V AC	**3MT70025JA116AP2**	1	1	56	140	130
				3MT70025JA026AP2	0	2	56	140	130
18.3	31.6	33.3	24 V AC	**3MT70033JA126AC2**	1	2	75	180	150
			220 V AC	**3MT70033JA126AN2**	1	2	75	180	150
			240 V AC	**3MT70033JA126AP2**	1	2	75	180	150
22.1	38.2	40	24 V AC	**3MT70040JA126AC2**	1	2	75	180	150
			220 V AC	**3MT70040JA126AN2**	1	2	75	180	150
			240 V AC	**3MT70040JA126AP2**	1	2	75	180	150
26.7	46.1	50	24 V AC	**3MT70050JA126AC2**	1	2	75	180	150
			220 V AC	**3MT70050JA126AN2**	1	2	75	180	150
			240 V AC	**3MT70050JA126AP2**	1	2	75	180	150
35.1	60.6	60	24 V AC	**3MT70060JA126AC2**	1	2	85	200	157
			220 V AC	**3MT70060JA126AN2**	1	2	85	200	157
			240 V AC	**3MT70060JA126AP2**	1	2	85	200	157
41.2	71.1	75	24 V AC	**3MT70075JA126AC2**	1	2	85	200	157
			220 V AC	**3MT70075JA126AN2**	1	2	85	200	157
			240 V AC	**3MT70075JA126AP2**	1	2	85	200	157

Bobina de Reatância para Contator		
Para contatores	**Tensão de comando**	**Código bobina de reposição**
2,5 kvar até 16,7 kvar	24 V AC	**3MT72000LC29M1A**
	220 V AC	**3MT72000LN29M1A**
	240 V AC	**3MT72000LP29M1A**
20 kvar até 25 kvar	24 V AC	**3MT74000LC29M1A**
	220 V AC	**3MT74000LN29M1A**
	240 V AC	**3MT74000LP29M1A**
33,3 kvar até 75 kvar	24 V AC	**3MT76000LC29M1A**
	220 V AC	**3MT76000LN29M1A**
	240 V AC	**3MT76000LP29M1A**

As informações aqui contidas
correspondem ao estado atual da técnica,
e estarão sujeitas a alterações

Controladores BR6000

Para correção do fator de potência

Controladores

Estágios	Código	Dimensões (mm) L	H	P
6 estágios	**B44066 - R6006 S221**	144	144	53
12 estágios	**B44066 - R6012 S221**			
12 estágios com RS 485	**B44066 - R6412 S221**			

Dados complementares

Tensão de alimentação	220 VCA +/- 15 %
Potência consumida	< 5 VA
Medida de tensão	30 a 525 V / 50 - 60 Hz
Medida de corrente	5 / 1 A selecionável
Precisão	Corrente / tensão 1 % Potência reativa aparente 2 %
Fator de potência	0,3 indutivo até 0,3 capacitivo
Potência saída a relé	250 VCA, 1000 W
Parâmetros rede	Fator de potência, tensão, corrente aparente, frequência, potência ativa, reativa e aparente kvar em falta, temperatura, distância harmônica
Tempo de ligacão	Ajustável de 1 seg. a 20 min
Tempo de desconexão	Ajustável de 1 seg. a 20 min
Tempo de descarga	Ajustável de 1 seg. a 20 min

Esquema de ligação

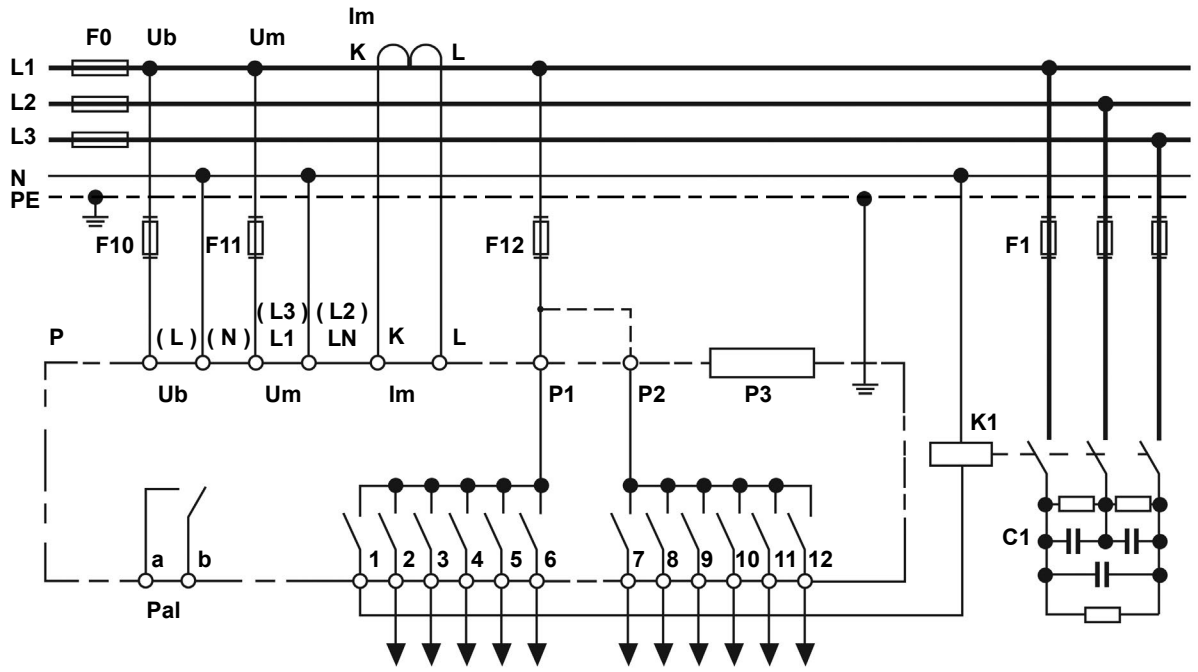

F0 - Fusíveis de entrada ou alternativo disjuntor
P - Controlador para correção do fator de potência
P1 - Contato de entrada para até 6 estágios
P2 - Contato de entrada para até 12 estágios
P3 - Saída RS 485 - Modbus
Pal - Contato de alarme
Ub - Tensão de alimentação do controlador
Um - Tensão de rede para controle
Im - Corrente de rede para controle
F10 / F11 / F12 - Fusíveis para proteção de circuitos auxiliares
F1 - Fusíveis para proteção do contator e capacitor
K1 - Contator para manobra do capacitor
C1 - Capacitor

As informações aqui contidas correspondem ao estado atual da técnica, e estarão sujeitas a alterações

Módulos de descarga rápida para capacitores MDRC

Características principais	Dados técnicos					Código
	Tensão de alimentação (VCA)	Potência do capacitor (kvar)	Tempo de descarga (s)	Dimensões (mm) Ø d	h	
Descarga do capacitor possibilitando um religamento mais rápido. Diminui o risco de queima do capacitor no religamento. Perdas reduzidas. Minimiza o risco de choque acidental.	220	25 50 100	10 20 40	43	92	**MDRC**
	380 ... 525	25 50 100	5 10 20			

Indutores para controle de harmônicas 4DB

Características principais

O indutor possui uma forma construtiva inovadora que evita que a indutância de uma das fases influencie nas outras.

Seu núcleo é feito com chapas de aço-silício de alta permeabilidade resultando perdas reduzidas e baixa temperatura de operação.

O sistema de solda do núcleo garante um funcionamento livre de ruído ou vibração.

A bobina é produzida com fio de cobre de alta qualidade equipada com termostato para proteção de indutor em caso de sobre-temperatura.

Tensão de alimentação 220 V - 60 Hz 1)				Tensão de alimentação 380 V - 60 Hz 1)				Tensão de alimentação 440 V - 60 Hz 1)			
Potência efetiva (kvar)	Capacitor Potência (kvar)	Capacitor Tensão (V)	**Código**	Potência efetiva (kvar)	Capacitor Potência (kvar)	Capacitor Tensão (V)	**Código**	Potência efetiva (kvar)	Capacitor Potência (kvar)	Capacitor Tensão (V)	**Código**
Fatores de dissintonia - 14 % (3th, 5th, 7th)											
3,9	10	380	**4DB039-220P14**	5,5	7,5	480	**4DB055-380P14**	8,2	10	525	**4DB082-440P14**
4,9	12,5	380	**4DB049-220P14**	7,3	10	480	**4DB073-380P14**	10,2	12,5	525	**4DB102-440P14**
5,8	15	380	**4DB058-220P14**	9,1	12,5	480	**4DB091-380P14**	12,3	15	525	**4DB123-440P14**
6,8	17,5	380	**4DB068-220P14**	10,9	15	480	**4DB109-380P14**	14,3	17,5	525	**4DB143-440P14**
7,8	20	380	**4DB078-220P14**	12,8	17,5	480	**4DB128-380P14**	16,3	20	525	**4DB163-440P14**
8,8	22,5	380	**4DB088-220P14**	14,6	20	480	**4DB146-380P14**	18,4	22,5	525	**4DB184-440P14**
9,7	25	380	**4DB097-220P14**	16,4	22,5	480	**4DB164-380P14**	20,4	25	525	**4DB204-440P14**
10,7	27,5	380	**4DB107-220P14**	18,2	25	480	**4DB182-380P14**	22,5	27,5	525	**4DB225-440P14**
11,7	30	380	**4DB117-220P14**	20	27,5	480	**4DB200-380P14**	24,5	30	525	**4DB245-440P14**
12,7	32,5	380	**4DB127-220P14**	21,9	30	480	**4DB219-380P14**	26,5	32,5	525	**4DB265-440P14**
13,6	35	380	**4DB136-220P14**	23,7	32,5	480	**4DB237-380P14**				
14,6	37,5	380	**4DB146-220P14**	25,5	35	480	**4DB255-380P14**				
15,6	40	380	**4DB156-220P14**	27,3	37,5	480	**4DB273-380P14**				
17,5	45	380	**4DB175-220P14**	29,1	40	480	**4DB291-380P14**				
19,5	50	380	**4DB195-220P14**								
Fatores de dissintonia - 7 % (5th, 7th)											
6,3	17,5	380	**4DB063-220P07**	6	7,5	440	**4DB060-380P07**	6,8	7,5	480	**4DB068-440P07**
7,2	20	380	**4DB072-220P07**	8	10	440	**4DB080-380P07**	9	10	480	**4DB090-440P07**
8,1	22,5	380	**4DB081-220P07**	10	12,5	440	**4DB100-380P07**	11,3	12,5	480	**4DB113-440P07**
9	25	380	**4DB090-220P07**	12	15	440	**4DB120-380P07**	13,5	15	480	**4DB135-440P07**
9,9	27,5	380	**4DB099-220P07**	14	17,5	440	**4DB140-380P07**	15,8	17,5	480	**4DB158-440P07**
10,8	30	380	**4DB108-220P07**	16	20	440	**4DB160-380P07**	18	20	480	**4DB180-440P07**
11,7	32,5	380	**4DB117-220P07**	18	22,5	440	**4DB180-380P07**	20,3	22,5	480	**4DB203-440P07**
12,6	35	380	**4DB126-220P07**	20	25	440	**4DB200-380P07**	22,6	25	480	**4DB226-440P07**
13,5	37,5	380	**4DB135-220P07**	22	27,5	440	**4DB220-380P07**	24,8	27,5	480	**4DB248-440P07**
14,4	40	380	**4DB144-220P07**	24	30	440	**4DB240-380P07**	27,1	30	480	**4DB271-440P07**
16,2	45	380	**4DB162-220P07**	26	32,5	440	**4DB260-380P07**				
18	50	380	**4DB180-220P07**								
19,8	55	380	**4DB198-220P07**								
21,6	60	380	**4DB216-220P07**								
23,4	65	380	**4DB234-220P07**								

1) Consulte-nos para tensões de 460 V e 480 V.

Dimensões (mm)

Indutores			L 2)	H	P	Indutores			L 2)	H	P
até 4DB058-220P14 até 4DB090-220P07	até 4DB146-380P14 até 4DB160-380P07	até 4DB163-440P14 até 4DB180-440P07	115	210	195	até 4DB146-220P14 até 4DB162-220P07	até 4DB255-380P14 até 4DB260-380P07	até 4DB286-440P14 até 4DB294-440P07	125	210	195
Indutores			L	H	P	**Indutores**			L	H	P
até 4DB214-220P14 até 4DB234-220P07	até 4DB364-380P14 até 4DB361-380P07	até 4DB408-440P14 até 4DB407-440P07	464	250	200	até 4DB273-220P14 até 4DB252-220P07	até 4DB510-380P14 até 4DB481-380P07	até 4DB572-440P14 até 4DB542-440P07	464	250	200

2) Na instalação, deve ser mantida uma distância mínima de 50 mm entre os indutores.

Quadros para distribuição de energia elétrica (Sistema N)

Quadros termoplásticos

SIMBOX WP - Sobrepor IP 65

Os quadros SIMBOX WP, construídos em material termoplástico e com grau de proteção IP65, são próprios para locais sujeitos à jatos d'água ou pó intenso, tais como, em instalações de indústrias alimentícias, farmacêuticas, beneficiamento da madeira, entre outras.
Na cor cinza, com porta transparente, estão disponíveis para montagem sobreposta e capacidade de 4 a 72 módulos. Compactos e resistentes, possuem classe II de isolação, sendo apropriados às instalações manipuladas por usuários leigos, atendendo integralmente a norma NBR IEC 60439-3.

Dados Técnicos:
Norma: NBR IEC 60439-1/3
Corrente nominal: 125A
Tensão Nominal: 400V~
Frequência: 50/60Hz
Isolação: Classe II
Grau de proteção: IP65
Cor: Cinza RAL7035
Diretiva RoHS: Sim
Montagem Componentes: trilho DIN 35x7,5mm metálico removível com dois níveis de regulagem de altura.

Modelo	Número de módulos de disjuntores [1]	Fileiras	Tipo	Dimensões L	Dimensões H	Dimensões P
SIMBOX WP Sobrepor [2]	4 (1x4)	1 de 4 módulos	**8GB1371-0**	143	210	100
	12 (1x12)	1 de 12 módulos	**8GB1371-2**	298	260	140
	18 (1x18)	1 de 18 módulos	**8GB1371-3**	410	285	140
	24 (2x12)	2 de 12 módulos	**8GB1372-2**	298	420	140
	36 (2x18)	2 de 18 módulos	**8GB1372-3**	410	463	140
	54 (3x18)	3 de 18 módulos	**8GB1373-3**	410	655	140
	72 (4x18)	4 de 18 módulos	**8GB1374-3**	410	878	160

SIMBOX WP - Acessórios

Execução		Tipo
Terminais N e PE com suporte		
	Suporte com 2 barras contendo 3 entradas de 25mm² e 10 saídas de 10mm² (p/ quadros de 12M e 24M)	**8GB2 052-1**
	Suporte com 2 barras contendo 5 entradas de 25mm² e 14 saídas de 10mm² (p/ quadros de 18M/36M/54M e 72M)	**8GB2 052-2**
Cobertura com pré-estampos para entrada e saída dos condutores/condutos		
	12 e 24 módulos	**8GB2 051-0**
	18, 36, 54 e 72 módulos	**8GB2 051-1**

Execução		Tipo
Tampa cega para fileira		
	de 12 módulos	**8GB2 054-0**
	de 18 módulos	**8GB2 054-1**
Isolação interna entre fileiras		
	de 12 módulos	**8GB2 053-0**
	de 18 módulos	**8GB2 053-1**
Isolação interna entre fileiras		
	abertura da porta a esquerda	**8GB2 055-0**

Acessórios para montagem de Quadros

Produto	Utilização	Execução		Tipo
Barramento de Alimentação (Tipo Pino)	**Corrente nominal:** Ligação na ponta da barra = 63A Ligação no meio da barra = 100A 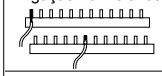	12 Módulos (com capa final)	Monofásico	**5ST3 730-0MB**
			Bifásico	**5ST3 734-0MB**
			Trifásico	**5ST3 738-0MB**
		56 módulos	Monofásico	**5ST3 731-0MB**
			Bifásico	**5ST3 735-0MB**
			Trifásico	**5ST3 740-0MB**
	Corrente nominal: Ligação na ponta da barra = 80A Ligação no meio da barra = 130A 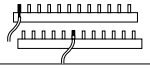	12 Módulos (com capa final)	Monofásico	**5ST3 700-0MB**
			Bifásico	**5ST3 704-0MB**
			Trifásico	**5ST3 708-0MB**
		56 módulos	Monofásico	**5ST3 701-0MB**
			Bifásico	**5ST3 705-0MB**
			Trifásico	**5ST3 710-0MB**
Capa final para barramento	Capa para isolar as extremidades do barramentos.	para barramento 5ST3	Monofásico	**5ST3 748-0MB**
			Bifásico ou Trifásico	**5ST3 750-0MB**
Bornes (para alimentação de barramentos)	Borne não isolado	para cabo até 35mm²	Entrada cabo conexão lateral	**5ST2 203-2**
	Borne isolado	para cabo até 25mm²	Entrada cabo conexão reta	**5SH5 330-0MB**
			Entrada cabo conexão lateral	**5SH5 331-0MB**
Terminal isolador	Isolador 1 peça = 5 módulos isolados	para proteção contra toques acidentais no barramento energizado, espaço reserva.		**5ST3 655-0MB**
Bloco de distribuição	1P, 80A, até 690V	Entrada / Saída **Condutor rígido** [1x16mm²] / [4x6mm²+2x16mm²]	**Condutor flexível** [1x16mm²] / [4x6mm²+2x16mm²]	**5ST2 504**
	1P, 125A até 690V	Entrada / Saída **Condutor rígido** [1x35mm²+1x16mm²] / [6x16mm²]	**Condutor flexível** [1x35mm²+1x16mm²] / [6x16mm²]	**5ST2 505**
	1P, 160A até 690V	Entrada / Saída **Condutor rígido** [1x70mm²] / [6x16mm²]	**Condutor flexível** [1x50mm²] / [6x16mm²]	**5ST2 507**
	4P, 80A até 690V	Entrada / Saída **Condutor rígido** [1x16mm²] / [8x10mm²]	**Condutor flexível** [1x16mm²] / [8x10mm²]	**5ST2 501**
	4P, 125A até 690V	Entrada / Saída **Condutor rígido** [1x35mm²(F)(N)] / [2,5x16mm²(F)+ 5x6mm²(F)+6x16mm²(N)+4x6mm²(N)]	**Condutor flexível** [1x25mm²(F)(N)] / [2X10mm²(F)+ 5x6mm²(F)+6x10mm²(N)+4x6mm²(N)]	**5ST2 502**
	4P, 160A até 690V	Entrada / Saída **Condutor rígido** [1x50mm²] / [3x35mm²+8x16mm²]	**Condutor flexível** [1x35mm²] / [3x25mm²+8x16mm²]	**5ST2 503**

As informações aqui contidas correspondem ao estado atual da técnica, e estarão sujeitas a alterações

SINAMICS - Conversores de Frequência

Características básicas	SINAMICS V20	SINAMICS G120C	SINAMICS G120	SINAMICS G120X
	Conversor perfeito para aplicações simples	Conversor compacto para um número incontável de aplicações	Conversor modular, seguro e eficiente	Conversor especialista em bombas, ventiladores e compressores
Aplicações	Bombas, ventiladores, compressores, esteiras, correias transportadoras, moinhos, misturadores, homogenizadores, trituradores, agitadores, centrifugas, máquinas de embalagens, calçados	Aplicações do SINAMICS V20 + manipulação vertical, elevadores, escadas rolantes, guindastes portuários, drives para navios, cabos de ferrovias, extrusoras, fornos rotativos	Aplicações do SINAMICS G120C + bombas hidráulicas e dosadoras, esteiras aceleradores, transelevadores, perfis de posicionamento.	Bombas, ventiladores, compressores para tecnologias de construção, saneamento e processos industriais
Tensão de alimentação e potências	Tensão / Potência 200-240 V 1AC / 0,17 a 4 cv 380-480 V 3AC / 0,5 a 40 cv	Tensão / Potência 380-480 V 3AC / 0,75 a 150 cv	Tensão / Potência 200-240 V 1/3AC / 0,75 a 40 cv 380-480 V 3AC / 0,75 a 400 cv 500-690 V 3AC / 10 a 60 cv	Tensão [1] / Potência 200-240 V 3AC / 1 a 75 CV 380-480 V 3AC / 1 a 700 CV 500-690 V 3AC / 4 a 700 CV
Temperatura de operação	0°C até 40°C, 60°C com derating	0°C até 40°C, 60°C com derating	0°C até 40°C, 60°C com derating	0°C até 45°C, 60°C com derating
Capacidade de Sobrecarga 1;2)	até 15kW: HO: 150% por 60s dentro de um ciclo de 300s de 18,5kW: LO: 110% por 60s dentro de um ciclo de 300s HO: 150% por 60s dentro de um ciclo de 300s	LO: 150% por 3s e 110% por 57s a cada 300s HO: 200% por 3s e 150% por 57s a cada 300s"	LO: 150% por 3s e 110% por 57s a cada 300s HO: 200% por 3s e 150% por 57s a cada 300s	LO: 110% por 60s dentro de um ciclo de 300s HO: 150% por 60s dentro de um ciclo de 300s
Modos de regulação	V/f linear V/f quadrático V/f mutiponto programável Vetorial de fluxo (FCC) ECO (Energy Control Optmization)	V/f linear V/f quadrático V/f mutiponto programável Vetorial de fluxo (FCC) ECO (Energy Control Optimization) Controle Vetorial sem encoder	V/f linear V/f quadrático V/f mutiponto programável Vetorial de fluxo (FCC) ECO (Energy Control Optimization) Controle Vetorial com/sem encoder	V/f linear V/f quadrático Vetorial de fluxo (FCC) ECO (Energy Control Optimization) Controle Vetorial sem encoder
Entradas	4 digitais 2 analógicas	6 digitais 1 analógica	4 a 11 digitais 1 a 4 analógicas	6 digitais 2 analógicas
Saídas	2 digitais 1 analógica	2 digitais 1 analógica	1 a 7 digitais 1 a 2 analógicas	2 digitais 1 analógica
Comunicação	Modbus RTU/ USS integrado	Modbus RTU/ USS, PROFIBUS, PROFINET	PROFINET, PROFIBUS DP, EtherNet/IP, USS/Modbus RTU	PROFINET, EtherNet/IP, PROFIBUS DP ou USS, Modbus RTU, BACnet MS/TP
Funções de Segurança	-	STO	STO, SS1, SBC, SLS, SDI, SSM, SAM, SBR	STO
Comissionamento	Pelo BOP integrado / cópia com gravador de parâmetros e Smart Access	Pelo BOP-2 / IOP / Smart Acces, STARTER e Sinamics Startdrive (TIA Portal)	Pelo BOP-2 / IOP / Smart Acces, STARTER e Sinamics Startdrive (TIA Portal)	Pelo BOP-2/IOP-2 e Smart Access
Interface USB com PC	não	sim	sim	sim
Formas de Frenagem	Frenagem CC, Frenagem composta, Frenagem dinâmica por resistências	Frenagem CC, Frenagem composta, Frenagem dinâmica por resistências	Frenagem CC, Frenagem composta, Frenagem dinâmica por resistências	Frenagem CC, Frenagem dinâmica com chopper integrado

Características básicas	SINAMICS G120P	SINAMICS G130	SINAMICS V90	SINAMICS DCM
	Conversor especialista em bombas, ventiladores e compressores	Conversor universal para grandes faixas de potência	Servoacionamento simples e com melhor custo-benefício	Conversor de corrente contínua para aplicações básicas e exigentes
Aplicações	Bombas, ventiladores, compressores para tecnologias de construção, saneamento e processos industriais	Bombas centrífugas, ventiladores, extrusoras, compressores, agitadores, moinhos	Máquinas de produção, máquinas de embalagens, conformadoras de metal, máquinas de impressão, bobinadeira e desbobinadeira	Laminadoras, máquinas de trefilar, extrusoras, correias transportadoras, prensas
Tensão de alimentação e potências	Tensão / Potência 380-480 V 3AC / 0,5 a 750 CV 500-690 V 3AC / 650 a 850 CV	Tensão / Potência 380-480 V 3AC / 110 a 560 kW 500-600 V 3AC / 110 a 560 kW 660-690 V 3AC / 75 a 800 kW	Tensão / Potência 200-240 V 1AC / 0,05 a 0,75 kW 200-240 V 3AC / 1 a 2 kW 380-480 V 3AC / 0,4 a 7 kW	Tensão / Potência 2Q 400 a 950 V 3AC / 29 a 2508 kW 4Q 400 a 950 V 3AC / 6,3 a 2200 kW Corrente 60 a 2200 A 15 a 2200 A
Temperatura de operação	0°C até 40°C, 60°C com derating	0° a +40 °C até 55 °C com derating	0° a +40 °C até 55 °C com derating	-40°C até 70°C com derating
Capacidade de Sobrecarga 1;2)	< 200 cv: 150% para 3s mais 110% por 57s dentro de um ciclo de 300s > 200 cv: 135% para 3s ou 110% para 60s dentro de um ciclo de 300s	LO: 110% IL por 60 s ou 150% por 10 s dentro de um ciclo de 300 s HO: 150% IL por 60 s ou 160% por 10 s dentro de um ciclo de 300 s	300% x corrente por 300ms a cada 10s	Consultar catálogo
Modos de regulação	V/f linear V/f quadrático V/f mutiponto programável Vetorial de fluxo (FCC) ECO (Energy Control Optimization) Controle Vetorial sem encoder	V/f linear V/f quadrático V/f multiponto programável Controle Vetorial sem encoder Controle Vetorial com encoder	Controle servo	Controle de malha fechada
Entradas	6 digitais 4 analógicas	12 entradas digitais 8 saídas/entradas bidirecionais	4 ou 10 digitais	4 digitais / 4 saídas/entradas 7 analógicas
Saídas	3 digitais 2 analógicas	8 saídas/entradas bidirecionais	2 ou 6 digitais até 2 analógicas	4 digitais 1 analógicas
Comunicação	PROFINET, PROFIBUS DP, EtherNet/IP, USS/Modbus RTU	PROFINET, PROFIBUS DP, EtherNet/IP, USS, CANopen	Trem de pulso / Modbus RTU / USS Profinet PN	PROFINET, PROFIBUS, DRIVE-CLIQ, USS, protocolo PPI
Funções de Segurança	-	STO, SS1	STO	-
Comissionamento	Pelo BOP-2 / IOP, STARTER e SINAMICS Startdrive (TIA Portal)	Pela AOP30, STARTER	SINAMICS V-ASSISTANT / Cópia com gravador de parâmetros	Pela AOP30, STARTER
Interface USB com PC	sim	Sim	Sim	Sim
Formas de Frenagem	Frenagem CC, Frenagem dinâmica com chopper integrado	Frenagem dinâmica por resistências	Frenagem dinâmica por resistências	Regeneração nas versões específicas

1) LO - Baixa Sobrecarga, HO - Alta Sobrecarga
2) Em porcentagem de corrente nominal

As informações aqui contidas
correspondem ao estado atual da técnica,
e estarão sujeitas a alterações

SINAMICS - Conversores de Frequência

Tabela de escolha

SINAMICS V20 [1) 2)]

Tabela de escolha

Baixa sobrecarga Pmotor (cv)	Baixa sobrecarga In (A)	Alta sobrecarga Pmotor (cv)	Alta sobrecarga In (A)	Código	Tamanho (FS)	Dimensões L	Dimensões A	Dimensões P
Mono/Trifásico 200 a 240 V +/- 10%								
		0,17	0,9	**6SL3210-5BB11-2UV1**	FSAA	68	142	107,8
		0,33	1,7	**6SL3210-5BB12-5UV1**				
		0,5	2,3	**6SL3210-5BB13-7UV1**				
		0,75	3,2	**6SL3210-5BB15-5UV1**	FSAB	68	142	127,8
		1	4,2	**6SL3210-5BB17-5UV1**				
		1,5	6	**6SL3210-5BB21-1UV1**	FSAC	90,2	160,2	147
		2	7,8	**6SL3210-5BB21-5UV1**				
		3	11	**6SL3210-5BB22-2UV1**	FSAD	136	177	160
		4	13,6	**6SL3210-5BB23-0UV1**				
Trifásico 380 a 480 V +/- 10%								
0,5	1,3	0,5	1,3	**6SL3210-5BE13-7UV0**	FSA	90	166	145,5
0,75	1,7	0,75	1,7	**6SL3210-5BE15-5UV0**				
1	2,2	1	2,2	**6SL3210-5BE17-5UV0**				
1,5	3,1	1,5	3,1	**6SL3210-5BE21-1UV0**				
2	4,1	2	4,1	**6SL3210-5BE21-5UV0**				
3	5,6	3	5,6	**6SL3210-5BE22-2UV0**				
4	7,3	4	7,3	**6SL3210-5BE23-0UV0**	FSB	140	160	164,5
5	8,8	5	8,8	**6SL3210-5BE24-0UV0**				
7,5	12,5	7,5	12,5	**6SL3210-5BE25-5UV0**	FSC	184	182	169
10	16,5	10	16,5	**6SL3210-5BE27-5UV0**	FSD	240	206,5	172,5
15	25	15	25	**6SL3210-5BE31-1UV0**				
20	31	20	31	**6SL3210-5BE31-5UV0**				
30	45	25	30	**6SL3210-5BE31-8UV0**	FSE	245	264,5	209
40	60	30	45	**6SL3210-5BE32-2UV0**				

Opcionais e acessórios

1. BOP V20 (Painel de Operação Básico)	**6SL3255-0VA00-4BA1**
2. Interface BOP externo (Painel de Operação Básico)	**6SL3255-0VA00-2AA1**
3. Gravador de parâmetros	**6SL3255-0VE00-0UA1**
4. Cartão de memória (SD/MMC)	**6SL3054-4AG00-2AA0**
5. Filtro RFI	Veja tabela opcionais
6. Reator de entrada	Veja tabela opcionais
7. Módulo de frenagem	**6SL3201-2AD20-8VA0**
8. Resistor de frenagem	Veja tabela opcionais
9. Reator de saída	Veja tabela opcionais
10. Smart Access	**6SL3255-0VA00-5AA0**
11. Módulo de I/Os	**6SL3256-0VE00-6AA0**
12. SINAMICS CONNECT 300	**6SL3255-0AG30-0AA0**

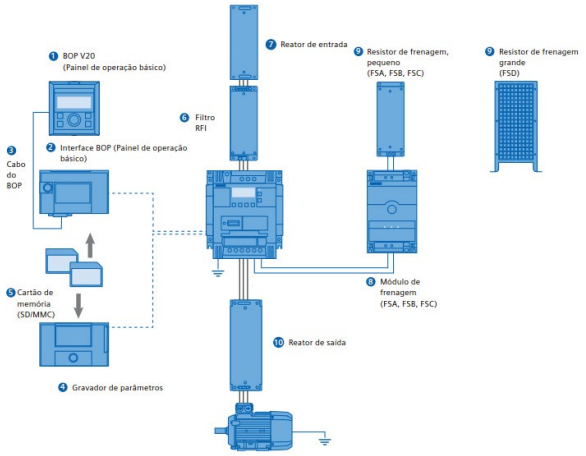

SINAMICS G120C [2)]

Tabela de escolha

Baixa sobrecarga Pmotor (cv)	Baixa sobrecarga In (A)	Alta sobrecarga Pmotor (cv)	Alta sobrecarga In (A)	Código	Tamanho (FS)	Dimensões L	Dimensões A	Dimensões P
Trifásico 380 a 480 V +/- 10%								
0,75	1,7	0,5	1,3	**6SL3210-1KE11-8U□2**	FSAA	73	173	155
1	2,2	0,75	1,7	**6SL3210-1KE12-3U□2**				
1,5	3,1	1	2,2	**6SL3210-1KE13-2U□2**				
2	4,1	1,5	3,1	**6SL3210-1KE14-3U□2**				
3	5,6	2	4,1	**6SL3210-1KE15-8U□2**				
4	7,3	3	5,6	**6SL3210-1KE17-5U□1**	FSA	73	196	203
5	8,8	4	7,3	**6SL3210-1KE18-8U□1**				
7,5	12,5	5	8,8	**6SL3210-1KE21-3U□1**	FSB	100	196	203
10	16,5	7,5	12,5	**6SL3210-1KE21-7U□1**				
15	25	10	16,5	**6SL3210-1KE22-6U□1**	FSC	140	295	203
20	31	15	25	**6SL3210-1KE23-2U□1**				
25	37	20	31	**6SL3210-1KE23-8U□1**				
25	43	20	37	**6SL3210-1KE24-4UF1**	FSD	200	472	237
30	58	25	43	**6SL3210-1KE26-0UF1**				
40	68	30	58	**6SL3210-1KE27-0UF1**				
50	82,5	40	68	**6SL3210-1KE28-4UF1**				
60	103	50	83	**6SL3210-1KE31-1UF1**	FSE	275	551	237
75	136	60	103	**6SL3210-1KE31-4UF1**	FSF	305	708	357
100	164	75	136	**6SL3210-1KE31-7UF1**				
125	201	100	164	**6SL3210-1KE32-1UF1**				
150	237	125	201	**6SL3210-1KE32-4UF1**				

Opcionais e acessórios

BOP-2 (Painel de Operação Básico)	**6SL3255-0AA00-4CA1**
IOP-2 (Painel de Operação Inteligente)	**6SL3255-0AA00-4JA2**
Kit de montagem em porta para IOP-2/BOP-2	**6SL3256-0AP00-0JA0**
Cartão (SD) SINAMICS	**6SL3054-4AG00-2AA0**
Kit 2 de conexão PC-inversor	**6SL3255-0AA00-2CA0**
Smart Access	**6SL3255-0AA00-5AA0**

Protocolos de comunicação integrados:

- B RS485 com USS/Modbus RTU
- P SUB-D com PROFIBUS DP
- F PROFINET

1) Para correto dimensionamento utilizar a corrente nominal 2) Possui opção com filtro RFI integrado

As informações aqui contidas correspondem ao estado atual da técnica, e estarão sujeitas a alterações

SINAMICS - Conversores de Frequência

Tabela de escolha

SINAMICS G120 - Módulo de Potência PM240-2 [1) 2)]

Módulo de Potência

Unidade de Controle

Painel de Operação Inteligente (IOP-2)

Tabela de escolha

Baixa sobrecarga Pmotor (cv)	Baixa sobrecarga In (A)	Alta sobrecarga Pmotor (cv)	Alta sobrecarga In (A)	Código	Tamanho (FS)	Dimensões L	Dimensões A	Dimensões P
Mono/Trifásico 200 a 240 V +/- 10%								
0,75	3,2	0,5	2,3	**6SL3210-1PB13-0UL0**	FSA	73	196	165
1	4,2	0,75	3,2	**6SL3210-1PB13-8UL0**				
1,5	6	1	4,2	**6SL3210-1PB15-5UL0**	FSB	100	292	165
2	7,4	1,5	6	**6SL3210-1PB17-4UL0**				
3	10,4	2	7,4	**6SL3210-1PB21-0UL0**				
4	13,6	3	10,4	**6SL3210-1PB21-4UL0**	FSC	140	355	165
5	17,5	4	13,6	**6SL3210-1PB21-8UL0**				
Trifásico 200 a 240 V +/- 10%								
7,5	22	5	17,5	**6SL3210-1PC22-2UL0**	FSC	140	355	165
10	28	7,5	22	**6SL3210-1PC22-8UL0**				
15	42	10	28	**6SL3210-1PC24-2UL0**	FSD	200	472	237
20	54	15	42	**6SL3210-1PC25-4UL0**				
25	68	20	54	**6SL3210-1PC26-8UL0**				
30	80	25	68	**6SL3210-1PC28-0UL0**	FSE	275	551	237
40	104	30	80	**6SL3210-1PC31-1UL0**				
50	130	40	104	**6SL3210-1PC31-3UL0**	FSF	305	708	357
60	154	50	130	**6SL3210-1PC31-6UL0**				
75	178	60	154	**6SL3210-1PC31-8UL0**				
Trifásico 380 a 480 V +/- 10%								
0,75	1,7	0,5	1,3	**6SL3210-1PE11-8UL1**	FSA	73	196	165
1	2,2	0,75	1,7	**6SL3210-1PE12-3UL1**				
1,5	3,1	1	2,2	**6SL3210-1PE13-2UL1**				
2	4,1	1,5	3,1	**6SL3210-1PE14-3UL1**				
3	5,9	2	4,1	**6SL3210-1PE16-1UL1**				
4	7,7	3	5,9	**6SL3210-1PE18-0UL1**				
5	10,2	4	7,7	**6SL3210-1PE21-1UL0**	FSB	100	292	165
7,5	13,2	5	10,2	**6SL3210-1PE21-4UL0**				
10	18	7,5	13,2	**6SL3210-1PE21-8UL0**				
15	26	10	18	**6SL3210-1PE22-7UL0**	FSC	140	355	165
20	32	15	26	**6SL3210-1PE23-3UL0**				
25	38	20	32	**6SL3210-1PE23-8UL0**	FSD	200	472	237
30	45	25	38	**6SL3210-1PE24-5UL0**				
40	60	30	45	**6SL3210-1PE26-0UL0**				
50	75	40	60	**6SL3210-1PE27-5UL0**				
60	90	50	75	**6SL3210-1PE28-8UL0**	FSE	275	551	237
75	110	60	90	**6SL3210-1PE31-1UL0**				
100	145	75	110	**6SL3210-1PE31-5UL0**	FSF	305	709	357
125	178	100	145	**6SL3210-1PE31-8UL0**				
150	205	125	178	**6SL3210-1PE32-1UL0**				
200	250	150	205	**6SL3210-1PE32-5UL0**				
250	302	200	250	**6SL3210-1PE33-0CL0**	FSG	305	1000	357
300	370	250	302	**6SL3210-1PE33-7CL0**				
400	477	300	370	**6SL3210-1PE34-8CL0**				
Trifásico 500 a 690 V +/- 10%								
10	14	10	11	**6SL3210-1PH21-4UL0**	FSD	200	472	237
15	19	15	14	**6SL3210-1PH22-0UL0**				
20	23	20	19	**6SL3210-1PH22-3UL0**				
25	27	25	23	**6SL3210-1PH22-7UL0**				
30	35	30	27	**6SL3210-1PH23-5UL0**				
40	42	40	35	**6SL3210-1PH24-2UL0**				
50	52	50	42	**6SL3210-1PH25-2UL0**	FSE	275	551	237
60	62	60	52	**6SL3210-1PH26-2UL0**				
75	80	75	62	**6SL3210-1PH28-0UL0**	FSF	305	709	357
100	100	100	80	**6SL3210-1PH31-0UL0**				
100	115	100	100	**6SL3210-1PH31-2UL0**				
125	142	125	115	**6SL3210-1PH31-4UL0**				
150	171	150	142	**6SL3210-1PH31-7CL0**	FSG	305	1257	357
200	208	200	171	**6SL3210-1PH32-1CL0**				
250	250	250	208	**6SL3210-1PH32-5CL0**				

Unidades de Controle	Código
CU230P-2 PN PROFINET	**6SL3243-0BB30-1FA0**
CU230P-2 DP PROFIBUS	**6SL3243-0BB30-1PA3**
CU240E-2 PN PROFINET	**6SL3244-0BB12-1FA0**
CU240E-2 DP PROFIBUS	**6SL3244-0BB12-1PA1**
CU250S-2 PN PROFINET	**6SL3246-0BA22-1FA0**
CU250S-2 DP PROFIBUS	**6SL3246-0BA22-1PA0**
Para outras unidades de controle, consultar catálogo.	

Opcionais e acessórios	Código
IOP-2 (Painel de Operação Inteligente)	**6SL3255-0AA00-4JA2**
BOP-2 (Painel de Operação Básico)	**6SL3255-0AA00-4CA1**
Kit de montagem em porta para IOP-2/BOP-2	**6SL3256-0AP00-0JA0**
Cartão (SD) SINAMICS	**6SL3054-4AG00-2AA0**
Relé de freio	**6SL3252-0BB00-0AA0**
Relé de freio de segurança	**6SL3252-0BB01-0AA0**
Kit 2 de conexão PC-inversor	**6SL3255-0AA00-2CA0**
Smart Access	**6SL3255-0AA00-5AA0**

1) Para correto dimensionamento utilizar a corrente nominal
2) Possui opção com filtro RFI integrado

SINAMICS - Conversores de frequência

Tabela de escolha

SINAMICS G120X [1,2]

Tabela de escolha						
Baixa sobrecarga		Código	Tamanho (FS)	Dimensões (mm)		
Pmotor (cv)	In (A)			L	A	P
Trifásico 380 a 480 V -20%/+10%						
1	2.2	**6SL3220-3YE10-0AF0**	FSA	73	316.5	218
1.5	3.1	**6SL3220-3YE12-0AF0**	FSA	73	316.5	218
2	4.1	**6SL3220-3YE14-0AF0**	FSA	73	316.5	218
3	5.9	**6SL3220-3YE16-0AF0**	FSA	73	316.5	218
4	7.7	**6SL3220-3YE18-0AF0**	FSA	73	316.5	218
5	10.2	**6SL3220-3YE20-0AF0**	FSB	100	382.5	218
7.5	13.2	**6SL3220-3YE22-0AF0**	FSB	100	382.5	218
10	18	**6SL3220-3YE24-0AF0**	FSB	100	382.5	218
15	26	**6SL3220-3YE26-0AF0**	FSC	140	408	218
20	32	**6SL3220-3YE28-0AF0**	FSC	140	408	218
25	38	**6SL3220-3YE30-0AF0**	FSD	200	707.5	246
30	45	**6SL3220-3YE32-0AF0**	FSD	200	707.5	246
40	60	**6SL3220-3YE34-0AF0**	FSD	200	707.5	246
50	75	**6SL3220-3YE36-0AF0**	FSD	200	707.5	246
60	90	**6SL3220-3YE38-0AF0**	FSE	275	850	246
75	110	**6SL3220-3YE40-0AF0**	FSE	275	850	246
100	145	**6SL3220-3YE42-0AF0**	FSF	305	966	366
125	178	**6SL3220-3YE44-0AF0**	FSF	305	966	366
150	205	**6SL3220-3YE46-0AF0**	FSF	305	966	366
200	250	**6SL3220-3YE48-0AF0**	FSF	305	966	366
250	302	**6SL3220-3YE50-0AF0**	FSG	305	1257	366
300	370	**6SL3220-3YE52-0AF0**	FSG	305	1257	366
400	477	**6SL3220-3YE54-0AF0**	FSG	305	1257	366
400	570	**6SL3220-3YE56-0CF0**	FSH	548	1695	402
450	640	**6SL3220-3YE58-0CF0**	FSH	548	1695	402
500	720	**6SL3220-3YE60-0CF0**	FSH	548	1695	402
500	820	**6SL3220-3YE62-0CF0**	FSJ	801	1621	402
600	890	**6SL3220-3YE64-0CF0**	FSJ	801	1621	402
700	1000	**6SL3220-3YE66-0CF0**	FSJ	801	1621	402
Trifásico 500 a 690 V -20%/+10%						
4	5	**6SL3220-3YH18-0AF0**	FSD	200	707.5	246
5	6.3	**6SL3220-3YH20-0AF0**	FSD	200	707.5	246
7.5	9	**6SL3220-3YH22-0AF0**	FSD	200	707.5	246
10	11	**6SL3220-3YH24-0AF0**	FSD	200	707.5	246
10	14	**6SL3220-3YH26-0AF0**	FSD	200	707.5	246
15	19	**6SL3220-3YH28-0AF0**	FSD	200	707.5	246
20	23	**6SL3220-3YH30-0AF0**	FSD	200	707.5	246
25	27	**6SL3220-3YH32-0AF0**	FSD	200	707.5	246
30	35	**6SL3220-3YH34-0AF0**	FSD	200	707.5	246
40	42	**6SL3220-3YH36-0AF0**	FSD	200	707.5	246
50	52	**6SL3220-3YH38-0AF0**	FSE	275	850	246
60	62	**6SL3220-3YH40-0AF0**	FSE	275	850	246
75	80	**6SL3220-3YH42-0CF0**	FSF	305	966	366
100	100	**6SL3220-3YH44-0CF0**	FSF	305	966	366
125	125	**6SL3220-3YH46-0CF0**	FSF	305	966	366
150	144	**6SL3220-3YH48-0CF0**	FSF	305	966	366
150	171	**6SL3220-3YH50-0CF0**	FSG	305	1257	366
200	208	**6SL3220-3YH52-0CF0**	FSG	305	1257	366
250	250	**6SL3220-3YH54-0CF0**	FSG	305	1257	366
350	345	**6SL3220-3YH56-0CF0**	FSH	548	1695	402
400	388	**6SL3220-3YH58-0CF0**	FSH	548	1695	402
450	432	**6SL3220-3YH60-0CF0**	FSH	548	1695	402
500	487	**6SL3220-3YH62-0CF0**	FSH	548	1695	402
500	546	**6SL3220-3YH64-0CF0**	FSJ	801	1621	402
600	610	**6SL3220-3YH66-0CF0**	FSJ	801	1621	402
700	679	**6SL3220-3YH68-0CF0**	FSJ	801	1621	402

Opcionais e acessórios	Código
BOP-2 (Painel de Operação Básico)	**6SL3255-0AA00-4CA1**
IOP-2 (Painel de Operação Inteligente)	**6SL3255-0AA00-4JA2**
SINAMICS Smart Access	**6SL3255-0AA00-5AA0**
Módulo de extensão I/O	**6SL3255-0BE00-0AA0**

1) Para correto dimensionamento utilizar a corrente nominal
2) Esse drive possui IOP-2, filtro RFI e comunicação PROFINET integrado, para outras opções consultar catálogo completo do SINAMICS G120X

As informações aqui contidas
correspondem ao estado atual da técnica,
e estarão sujeitas a alterações

SINAMICS - Conversores de frequência

Tabela de escolha

SINAMICS G120P

Baixa sobrecarga Pmotor (cv)	Baixa sobrecarga Corrente (A)	Alta sobrecarga Pmotor (cv)	Alta sobrecarga Corrente (A)	Código	Tamanho (FS)	Dimensões L	Dimensões A	Dimensões P
Trifásico 380 a 480 V +/- 10%								
0.5	1.3	0.33	0.9	6SL3210-1NE11-3UG1	FSA	73	196	165
0.75	1.7	0.5	1.3	6SL3210-1NE11-7UG1				
1	2.2	0.75	1.7	6SL3210-1NE12-2UG1				
1.5	3.1	1	2.2	6SL3210-1NE13-1UG1				
2	4.1	1.5	3.1	6SL3210-1NE14-1UG1				
3	5.9	2	4.1	6SL3210-1NE15-8UG1				
4	7.7	3	5.9	6SL3210-1NE17-7UG1				
5	10.2	4	7.7	6SL3210-1NE21-0UG1	FSB	100	292	165
7.5	13.2	5	10.2	6SL3210-1NE21-3UG1				
10	18	7.5	13.2	6SL3210-1NE21-8UG1				
15	26	10	18	6SL3210-1NE22-6UG1	FSC	140	355	165
20	32	15	26	6SL3210-1NE23-2UG1				
25	38	20	32	6SL3210-1NE23-8UG1				
25	45	25	38	6SL3210-1RE24-5UL0	FSD	200	472	237
30	60	25	45	6SL3210-1RE26-0UL0				
40	75	30	60	6SL3210-1RE27-5UL0				
50	90	40	75	6SL3210-1RE28-8UL0	FSE	275	551	237
60	110	50	90	6SL3210-1RE31-1UL0				
75	145	60	110	6SL3210-1RE31-5UL0	FSF	305	708	357
100	178	75	145	6SL3210-1RE31-8UL0				
125	205	100	178	6SL3210-1RE32-1UL0				
150	250	125	205	6SL3210-1RE32-5UL0				
200	300	150	250	6SL3310-1PE33-0AA0	GX	452	1447	327.5
250	370	200	300	6SL3310-1PE33-7AA0				
300	460	250	370	6SL3310-1PE34-6AA0				
400	585	300	460	6SL3310-1PE35-8AA0	HX	548	1695	393
450	655	400	585	6SL3310-1PE36-6AA0				
500	735	450	655	6SL3310-1PE37-4AA0				
500	840	500	735	6SL3310-1PE38-4AA0	JX	801	708	357
600	910	500	840	6SL3310-1PE38-8AA0				
700	1021	600	910	6SL3310-1PE41-0AA0				
Trifásico 500 a 690 V +/- 10%								
10	14	7.5	11	6SL3210-1RH21-4UL0	FSD	200	472	237
15	19	10	14	6SL3210-1RH22-0UL0				
20	23	15	19	6SL3210-1RH22-3UL0				
25	27	20	23	6SL3210-1RH22-7UL0				
30	35	25	27	6SL3210-1RH23-5UL0				
40	42	30	35	6SL3210-1RH24-2UL0				
50	53	40	42	6SL3210-1RH25-2UL0	FSE	275	551	237
60	62	50	53	6SL3210-1RH26-2UL0				
75	80	60	62	6SL3210-1RH28-0UL0	FSF	305	708	357
100	100	75	80	6SL3210-1RH31-0UL0				
125	115	100	100	6SL3210-1RH31-2UL0				
150	142	125	115	6SL3210-1RH31-4UL0				
350	340	150	142	6SL3310-1PG33-7AA0	HX	548	1695	393
400	393	350	340	6SL3310-1PG34-0AA0				
450	430	400	393	6SL3310-1PG34-5AA0				
450	480	450	430	6SL3310-1PG35-2AA0				
500	535	450	480	6SL3310-1PG35-8AA0	JX	801	708	357
600	595	500	535	6SL3310-1PG36-5AA0				
700	665	600	595	6SL3310-1PG37-2AA0				

Opcionais e acessórios

BOP-2 (Painel de Operação Básico)	**6SL3255-0AA00-4CA1**	Cartão (SD) SINAMICS	**6SL3054-4AG00-2AA0**
IOP-2 (Painel de Operação Inteligente)	**6SL3255-0AA00-4JA2**	Kit 2 de conexão PC-inversor	**6SL3255-0AA00-2CA0**
Painel de operação remoto para IOP	**6SL3255-0AA00-4HA1**	Kit 1 de blindagem para CU230P-2 HV AC / DP /CAN	**6SL3264-1EA00-0FA0**
Kit de montagem em porta para IOP/BOP-2	**6SL3256-0AP00-0JA0**	Kit 3 de blindagem para CU230P-2 PN	**6SL3264-1EA00-0HB0**

1) Para correto dimensionamento utilizar a corrente nominal

As informações aqui contidas
correspondem ao estado atual da técnica,
e estarão sujeitas a alterações

SINAMICS - Conversores de frequência

Tabela de escolha

SINAMICS G130

Tabela de escolha								
Dados Nominais		**Baixa Sobrecarga**	**Alta Sobrecarga**	**Código**	**Tamanho (FS)**	**Dimensões (mm)**		
Pmotor (kW)	In (A)	IL (A)	IH (A)			L	A	P
Trifásico 380 a 480 V +/- 10%								
110	210	205	178	6SL3310-1GE32-1AA3	FSFX	326	1400	356
132	260	250	233	6SL3310-1GE32-6AA3				
160	310	302	277	6SL3310-1GE33-1AA3	FSGX	326	1533	545
200	380	370	340	6SL3310-1GE33-8AA3				
250	490	477	438	6SL3310-1GE35-0AA3				
315	605	590	460	6SL3310-1GE36-1AA3	FSHX	503	1506	540
400	745	725	570	6SL3310-1GE37-5AA3				
450	840	820	700	6SL3310-1GE38-4AA3				
560	985	960	860	6SL3310-1GE41-0AA3	FSJX	909	1510	540
Trifásico 500 a 600 V +/- 10%								
110	175	171	157	6SL3310-1GF31-8AA3	FSGX	326	1533	545
132	215	208	192	6SL3310-1GF32-2AA3				
160	260	250	233	6SL3310-1GF32-6AA3				
200	330	320	280	6SL3310-1GF33-3AA3				
250	410	400	367	6SL3310-1GF34-1AA3	FSHX	503	1506	540
315	465	452	416	6SL3310-1GF34-7AA3				
400	575	560	514	6SL3310-1GF35-8AA3				
500	735	710	657	6SL3310-1GF37-4AA3	FSJX	909	1510	540
560	810	790	724	6SL3310-1GF38-1AA3				
Trifásico 660 a 690 V +/- 10%								
75	85	80	76	6SL3310-1GH28-5AA3	FSFX	326	1400	356
90	100	95	89	6SL3310-1GH31-0AA3				
110	120	115	107	6SL3310-1GH31-2AA3				
132	150	142	134	6SL3310-1GH31-5AA3				
160	175	171	157	6SL3310-1GH31-8AA3	FSGX	326	1533	545
200	215	208	192	6SL3310-1GH32-2AA3				
250	260	250	233	6SL3310-1GH32-6AA3				
315	330	320	280	6SL3310-1GH33-3AA3				
400	410	400	367	6SL3310-1GH34-1AA3	FSHX	503	1506	540
450	465	452	416	6SL3310-1GH34-7AA3				
560	575	560	514	6SL3310-1GH35-8AA3				
710	735	710	657	6SL3310-1GH37-4AA3	FSJX	909	1510	540
800	810	790	724	6SL3310-1GH38-1AA3				

Opcionais e acessórios	Código		Opcionais e acessórios	Código
BOP-2 (Painel de Operação Básico)	**6SL3055-0AA00-4BA0**		Módulo terminal TM31	**6SL3055-0AA00-3AA1**
AOP30 (Painel de Operação Avançado)	**6SL3055-0AA00-4CA5**		Módulo sensor de tensão VSM10	**6SL3053-0AA00-3AA1**
Placa de comunicação CBC10	**6SL3055-0AA00-2CA0**		Módulo de sensor SMC30	**6SL3055-0AA00-5CA2**
Placa de comunicação CBC20	**6SL3055-0AA00-2EB0**		Cabo de sinal	**Consultar catálogo**
Placa terminal	**6SL3055-0AA00-2TA0**			

As informações aqui contidas
correspondem ao estado atual da técnica,
e estarão sujeitas a alterações

SIEMENS

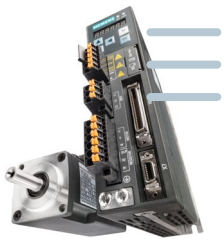

SINAMICS - Servoconversores e Servomotores

Tabela de escolha

SINAMICS V90 & SIMOTICS S-1FL6

Servomotor SIMOTICS S-1FL6

	Potência (kW)	Torque (Nm)	Velocidade (rpm)	Altura do eixo (mm)	Código
Baixa Inércia	0,05	0,16	3000	20	**1FL6022-2AF21-1 □□1**
	0,10	0,32	3000		**1FL6024-2AF21-1 □□1**
	0,20	0,64	3000	30	**1FL6032-2AF21-1 □□1**
	0,40	1,27	3000		**1FL6034-2AF21-1 □□1**
	0,75	2,39	3000	40	**1FL6042-2AF21-1 □□1**
	1	3,18	3000		**1FL6044-2AF21-1 □□1**
	1,5	4,78	3000	50	**1FL6052-2AF21-2 □□1**
	2	6,37	3000		**1FL6054-2AF21-2 □□1**
Alta Inércia	0,4	1,27	3000	45	**1FL6042-1AF61-2□□1**
	0,75	2,39	3000		**1FL6044-1AF61-2□□1**
	0,75	3,58	2000	65	**1FL6061-1AC61-2□□1**
	1	4,77	2000		**1FL6062-1AC61-2□□1**
	1,5	7,16	2000		**1FL6064-1AC61-2□□1**
	1,75	8,4	2000		**1FL6066-1AC61-2□□1**
	2	9,5	2000		**1FL6067-1AC61-2□□1**
	2,5	11,9	2000	90	**1FL6090-1AC61-2□□1**
	3,5	16,7	2000		**1FL6092-1AC61-2□□1**
	5	23,9	2000		**1FL6094-1AC61-2□□1**
	7	33,4	2000		**1FL6096-1AC61-2□□1**

Tipo de encoder:
Encoder incremental TTL 2500 S/R (13-bit) **A**
Encoder absoluto multi voltas 20-bit + 12-bit **L**
Encoder absoluto única volta 21 bit **M**

Tipo de encoder:
Encoder incremental TTL 2500 S/R (13-bit) **A**
Encoder absoluto multi voltas 20-bit + 12-bit **L**

Chaveta e freio:
Com chaveta, sem freio **A**
Com chaveta, com freio **B**
Sem chaveta, sem freio **G**
Sem chaveta, com freio **H**

Conversor de Frequência SINAMICS V90

Potência (kW)	Entrada (V)	Tamanho	Código
0,05	200...240V 1CA / 3CA	FSA	**6SL3210-5FB10-1UA2**
0,10			
0,20			**6SL3210-5FB10-2UA2**
0,40		FSB	**6SL3210-5FB10-4U□1**
0,75		FSC	**6SL3210-5FB10-8U□0**
1	200...240V 3CA	FSD	**6SL3210-5FB11-0U□1**
1,5			**6SL3210-5FB11-5U□0**
2			**6SL3210-5FB12-0U□0**
0,4	380…480V 3CA	FSAA	**6SL3210-5FE10-4U□0**
0,75		FSA	**6SL3210-5FE10-8U□0**
0,75			**6SL3210-5FE11-0U□0**
1			
1,5		FSB	**6SL3210-5FE11-5U□0**
1,75			
2			**6SL3210-5FE12-0U□0**
2,5			
3,5		FSC	**6SL3210-5FE13-5U□0**
5			**6SL3210-5FE15-0U□0**
7			**6SL3210-5FE17-0U□0**

Comunicação:
Trem de pulso / Modbus RTU / USS **A**
Profinet PN **F**

MOTION-CONNECT 300 - Cabos entre SINAMICS V90 e SIMOTICS S-1FL6

	Potência (kW)	Cabo de alimentação	Cabo de sinal	Cabo de freio
Baixa Inércia	0,05	**6FX3002-5CK01-1□□0**	**6FX3002-2□□ 20-1 □□0**	**6FX3002-5BK02-1□□0**
	0,10			
	0,20			
	0,40			
	0,75			
	1			
	1,5	**6FX3002-5CK32-1□□0**	**6FX3002-2□□ 12-1 □□0**	**6FX3002-5BL03-1□□0**
	2			
Alta Inércia	0,4	**6FX3002-5CL02-1□□0**	**6FX3002-2□□□□-1□□0**	**6FX3002-5BL03-1□□0**
	0,75			
	0,75			
	1			
	1,5	**6FX3002-5CL12-1□□0**		
	1,75			
	2			
	2,5			
	3,5			
	5			
	7			

Comprimento: 3 m **A D**
Comprimento: 5 m **A F**
Comprimento: 10 m **B A**
Comprimento: 20 m **C A**

Tipo de encoder:
Encoder incremental TTL 2500 S/R (13-bit) **C T 1 2**
Encoder absoluto 20-bit eixo-único e 12-bit multi-eixo **D B 1 0**

Cabos entre SINAMICS V90 e o CLP

Cabo para versão trem de pulso PTI

6SL3260-4NA00-1VB0
Cabo de controle/setpoint, 1 m com conector (MDR 50-pinos, com pinos livres ao lado do controlador)

ou

6SL3260-4NA00-1VA5
Cabo de controle/setpoint, 0,5 m com conectores em ambos os lados e régua de bornes (MDR 50-pinos, bornes para controlador)

Cabos para versão PN Profinet

6SL3260-4MA00-1VB0
Cabo I/O, 1m com conector MDR 20-pinos (pinos livres no lado do controlador)

Dimensões SINAMICS V90

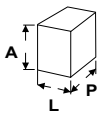

Tamanho (FS)	Dimensões L	A	P
FSAA	60	180	200
FSA	80	180	200
FSB	100	180	220
FSC	140	260	240

As informações aqui contidas correspondem ao estado atual da técnica, e estarão sujeitas a alterações

SINAMICS - Conversores de Corrente Contínua

Tabela de escolha

SINAMICS DCM - 2 quadrantes

Potência (kW)	In (A)	Código
Trifásico 400 V +15/-20 %		
29	60	**6RA8025-6DS22-0AA0**
44	90	**6RA8028-6DS22-0AA0**
61	125	**6RA8031-6DS22-0AA0**
102	210	**6RA8075-6DS22-0AA0**
136	280	**6RA8078-6DS22-0AA0**
194	400	**6RA8081-6DS22-0AA0**
291	600	**6RA8085-6DS22-0AA0**
412	850	**6RA8087-6DS22-0AA0**
582	1200	**6RA8091-6DS22-0AA0**
776	1600	**6RA8093-4DS22-0AA0**
970	2000	**6RA8095-4DS22-0AA0**
1455	3000	**6RA8098-4DS22-0AA0**
Trifásico 480 V +10/-20 %		
35	60	**6RA8025-6FS22-0AA0**
52	90	**6RA8028-6FS22-0AA0**
72	125	**6RA8031-6FS22-0AA0**
121	210	**6RA8075-6FS22-0AA0**
161	280	**6RA8078-6FS22-0AA0**
259	450	**6RA8082-6FS22-0AA0**
345	600	**6RA8085-6FS22-0AA0**
489	850	**6RA8087-6FS22-0AA0**
690	1200	**6RA8091-6FS22-0AA0**
Trifásico 575 V +10/-20 %		
41	60	**6RA8025-6GS22-0AA0**
86	125	**6RA8031-6GS22-0AA0**
145	210	**6RA8075-6GS22-0AA0**
276	400	**6RA8081-6GS22-0AA0**
414	600	**6RA8085-6GS22-0AA0**
552	800	**6RA8087-6GS22-0AA0**
759	1100	**6RA8090-6GS22-0AA0**
1104	1600	**6RA8093-4GS22-0AA0**
1380	2000	**6RA8095-4GS22-0AA0**
1518	2200	**6RA8096-4GS22-0AA0**
1932	2800	**6RA8097-4GS22-0AA0**
Trifásico 690 V +10/-20 %		
598	720	**6RA8086-6KS22-0AA0**
830	1000	**6RA8090-6KS22-0AA0**
1245	1500	**6RA8093-4KS22-0AA0**
1660	2000	**6RA8095-4KS22-0AA0**
2158	2600	**6RA8097-4KS22-0AA0**
Trifásico 830 V +10/-20 %		
950	950	**6RA8088-6LS22-0AA0**
1500	1500	**6RA8093-4LS22-0AA0**
1900	1900	**6RA8095-4LS22-0AA0**
Trifásico 830 V +10/-20 %		
2508	2200	**6RA8096-4MS22-0AA0**

SINAMICS DCM - 4 quadrantes

Potência (kW)	In (A)	Código
Trifásico 400 V +15/-20 %		
6,3	15	**6RA8013-6DV62-0AA0**
12,6	30	**6RA8018-6DV62-0AA0**
25	60	**6RA8025-6DV62-0AA0**
38	90	**6RA8028-6DV62-0AA0**
53	125	**6RA8031-6DV62-0AA0**
88	210	**6RA8075-6DV62-0AA0**
118	280	**6RA8078-6DV62-0AA0**
168	400	**6RA8081-6DV62-0AA0**
252	600	**6RA8085-6DV62-0AA0**
357	850	**6RA8087-6DV62-0AA0**
504	1200	**6RA8091-6DV62-0AA0**
672	1600	**6RA8093-4DV62-0AA0**
840	2000	**6RA8095-4DV62-0AA0**
1260	3000	**6RA8098-4DV62-0AA0**
Trifásico 480 V +10/-20 %		
6	15	**6RA8013-6FV62-0AA0**
15	30	**6RA8018-6FV62-0AA0**
30	60	**6RA8025-6FV62-0AA0**
45	90	**6RA8028-6FV62-0AA0**
63	125	**6RA8031-6FV62-0AA0**
105	210	**6RA8075-6FV62-0AA0**
140	280	**6RA8078-6FV62-0AA0**
225	450	**6RA8082-6FV62-0AA0**
300	600	**6RA8085-6FV62-0AA0**
425	850	**6RA8087-6FV62-0AA0**
600	1200	**6RA8091-6FV62-0AA0**
Trifásico 575 V +10/-20 %		
36	60	**6RA8025-6GV62-0AA0**
75	125	**6RA8031-6GV62-0AA0**
126	210	**6RA8075-6GV62-0AA0**
240	400	**6RA8081-6GV62-0AA0**
360	600	**6RA8085-6GV62-0AA0**
510	850	**6RA8087-6GV62-0AA0**
660	1100	**6RA8090-6GV62-0AA0**
960	1600	**6RA8093-4GV62-0AA0**
1200	2000	**6RA8095-4GV62-0AA0**
1320	2200	**6RA8096-4GV62-0AA0**
1680	2800	**6RA8097-4GV62-0AA0**
Trifásico 690 V +10/-20 %		
551	760	**6RA8086-6KV62-0AA0**
725	1000	**6RA8090-6KV62-0AA0**
1088	1500	**6RA8093-4KV62-0AA0**
1450	2000	**6RA8095-4KV62-0AA0**
1885	2600	**6RA8097-4KV62-0AA0**
Trifásico 830 V +10/-20 %		
831	950	**6RA8088-6LV62-0AA0**
1313	1500	**6RA8093-4LV62-0AA0**
1663	1900	**6RA8095-4LV62-0AA0**
Trifásico 830 V +10/-20 %		
2200	2200	**6RA8096-4MV62-0AA0**

Dimensões

Tamanho (A)	L	A	P
15-30	268	385	221
60-280	268	385	252
400-600	268	625	275
720-850	268	700	311
950-1200	268	785	435
1500-3000	453	883	505

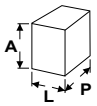

As informações aqui contidas
correspondem ao estado atual da técnica,
e estarão sujeitas a alterações

SINAMICS - Conversores de Frequência

Tabela de opcionais

SINAMICS V20

Código	Opcionais de entrada Reator de entrada	Filtro RFI Classe B	Disjuntor	Fusíveis *	Link DC Resistor de frenagem	Módulo de frenagem	Opcionais de saída Reator de saída
6SL3210-5BB11-2UV1	6SE6400-3CC00-4AB3	6SE6400-2FL01-0AB0	3RV2011-1DA20	3NA3803	6SE6400-4BC05-0AA0	6SL3201-2AD20-8VA0	6SE6400-3TC00-4AD3
6SL3210-5BB12-5UV1	6SE6400-3CC00-4AB3	6SE6400-2FL01-0AB0	3RV2011-1FA20	3NA3803	6SE6400-4BC05-0AA0	6SL3201-2AD20-8VA0	6SE6400-3TC00-4AD3
6SL3210-5BB13-7UV1	6SE6400-3CC01-0AB3	6SE6400-2FL01-0AB0	3RV2011-1HA20	3NA3803	6SE6400-4BC05-0AA0	6SL3201-2AD20-8VA0	6SE6400-3TC00-4AD3
6SL3210-5BB15-5UV1	6SE6400-3CC01-0AB3	6SE6400-2FL01-0AB0	3RV2011-1JA20	3NA3803	6SE6400-4BC05-0AA0	6SL3201-2AD20-8VA0	6SE6400-3TC00-4AD3
6SL3210-5BB17-5UV1	6SE6400-3CC01-0AB3	6SE6400-2FL01-0AB0	3RV2011-1KA20	3NA3805	6SE6400-4BC05-0AA0	6SL3201-2AD20-8VA0	6SE6400-3TC00-4AD3
6SL3210-5BB21-1UV1	6SE6400-3CC02-6BB3	-	3RV2021-4BA20	3NA3807	JJY:023151720007	6SL3201-2AD20-8VA0	6SE6400-3TC01-0BD3
6SL3210-5BB21-5UV1	6SE6400-3CC02-6BB3	-	3RV2021-4CA20	3NA3812	JJY:023151720007	6SL3201-2AD20-8VA0	6SE6400-3TC01-0BD3
6SL3210-5BB22-2UV1	6SE6400-3CC02-6BB3	-	3RV2021-4EA20	3NA3814	JJY:023151720007	6SL3201-2AD20-8VA0	6SE6400-3TC01-0BD3
6SL3210-5BB23-0UV1	6SE6400-3CC03-5CB3	-	3RV2031-4UA10	3NA3820	JJY:023163720018	6SL3201-2AD20-8VA0	6SE6400-3TC03-2CD3
6SL3210-5BE13-7UV0	6SL3203-0CE13-2AA0	6SL3203-0BE17-7BA0	3RV2011-1CA20	3NA3801	6SL3201-0BE14-3AA0	6SL3201-2AD20-8VA0	6SL3202-0AE16-1CA0
6SL3210-5BE15-5UV0	6SL3203-0CE13-2AA0	6SL3203-0BE17-7BA0	3RV2011-1DA20	3NA3801	6SL3201-0BE14-3AA0	6SL3201-2AD20-8VA0	6SL3202-0AE16-1CA0
6SL3210-5BE17-5UV0	6SL3203-0CE13-2AA0	6SL3203-0BE17-7BA0	3RV2011-1EA20	3NA3801	6SL3201-0BE14-3AA0	6SL3201-2AD20-8VA0	6SL3202-0AE16-1CA0
6SL3210-5BE21-1UV0	6SL3203-0CE13-2AA0	6SL3203-0BE17-7BA0	3RV2011-1FA20	3NA3801	6SL3201-0BE14-3AA0	6SL3201-2AD20-8VA0	6SL3202-0AE16-1CA0
6SL3210-5BE21-5UV0	6SL3203-0CE21-0AA0	6SL3203-0BE17-7BA0	3RV2011-1HA20	3NA3803	6SL3201-0BE14-3AA0	6SL3201-2AD20-8VA0	6SL3202-0AE16-1CA0
6SL3210-5BE22-2UV0	6SL3203-0CE21-0AA0	6SL3203-0BE17-7BA0	3RV2011-1JA20	3NA3805	6SL3201-0BE21-0AA0	6SL3201-2AD20-8VA0	6SL3202-0AE18-8CA0
6SL3210-5BE23-0UV0	6SL3203-0CE21-0AA0	6SL3203-0BE21-8BA0	3RV2011-1KA20	3NA3805	6SL3201-0BE21-0AA0	6SL3201-2AD20-8VA0	6SL3202-0AE18-8CA0
6SL3210-5BE24-0UV0	6SL3203-0CE21-0AA0	6SL3203-0BE21-8BA0	3RV2021-4AA20	3NA3807	6SL3201-0BE21-0AA0	6SL3201-2AD20-8VA0	6SL3202-0AE21-8CA0
6SL3210-5BE25-5UV0	6SL3203-0CE21-8AA0	6SL3203-0BE21-8BA0	3RV2021-4BA20	3NA3812	6SL3201-0BE21-8AA0	6SL3201-2AD20-8VA0	6SL3202-0AE21-8CA0
6SL3210-5BE27-5UV0	6SL3203-0CE21-8AA0	6SL3203-0BE23-8BA0	3VA1132-5ED32-0AA0	3NA3817	6SL3201-0BE21-8AA0	6SL3201-2AD20-8VA0	6SL3202-0AE23-8CA0
6SL3210-5BE31-1UV0	6SL3203-0CE23-8AA0	6SL3203-0BE23-8BA0	3VA1140-5ED32-0AA0	3NA3820	6SL3201-0BE23-8AA0	integrado	6SL3202-0AE23-8CA0
6SL3210-5BE31-5UV0	6SL3203-0CE23-8AA0	6SL3203-0BE23-8BA0	3VA1150-5ED32-0AA0	3NA3822	6SL3201-0BE23-8AA0	integrado	6SL3202-0AE23-8CA0
6SL3210-5BE31-8UV0	6SE6400-3CC05-2DD0	6SL3203-0BE23-8BA0	3VA1180-5ED32-0AA0	3NA3022	6SE6400-4BD21-2DA0	integrado	6SE6400-3TC05-4DD0
6SL3210-5BE32-2UV0	6SE6400-3CC08-3ED0	6SL3203-0BE27-5BA0	3VA1180-5ED32-0AA0	3NA3024	6SE6400-4BD21-2DA0	integrado	6SE6400-3TC05-4DD0

SINAMICS G120C

Código	Opcionais de entrada Reator de entrada	Disjuntor	Fusíveis *	Link DC Resistor de frenagem	Opcionais de saída Reator de saída
6SL3210-1KE11-8U□2	6SL3203-0CE13-2AA0	3RV2011-1JA20	3NA3803	6SL3201-0BE14-3AA0	6SL3202-0AE16-1CA0
6SL3210-1KE12-3U□2	6SL3203-0CE13-2AA0	3RV2011-1JA20	3NA3803	6SL3201-0BE14-3AA0	6SL3202-0AE16-1CA0
6SL3210-1KE13-2U□2	6SL3203-0CE13-2AA0	3RV2011-1JA20	3NA3803	6SL3201-0BE14-3AA0	6SL3202-0AE16-1CA0
6SL3210-1KE14-3U□2	6SL3203-0CE21-0AA0	3RV2011-1JA20	3NA3803	6SL3201-0BE14-3AA0	6SL3202-0AE16-1CA0
6SL3210-1KE15-8U□2	6SL3203-0CE21-0AA0	3RV2011-1JA20	3NA3803	6SL3201-0BE21-0AA0	6SL3202-0AE16-1CA0
6SL3210-1KE17-5U□1	6SL3203-0CE21-0AA0	3RV2011-4AA20	3NA3805	6SL3201-0BE21-0AA0	6SL3202-0AE18-8CA0
6SL3210-1KE18-8U□1	6SL3203-0CE21-0AA0	3RV2011-4AA20	3NA3805	6SL3201-0BE21-0AA0	6SL3202-0AE18-8CA0
6SL3210-1KE21-3U□1	6SL3203-0CE21-8AA0	3RV2021-4EA20	3NA3812	6SL3201-0BE21-8AA0	6SL3202-0AE21-8CA0
6SL3210-1KE21-7U□1	6SL3203-0CE21-8AA0	3RV2021-4EA20	3NA3812	6SL3201-0BE21-8AA0	6SL3202-0AE21-8CA0
6SL3210-1KE22-6U□1	6SL3203-0CE23-8AA0	3RV2031-4WA10	3NA3822	6SL3201-0BE23-8AA0	6SL3202-0AE23-8CA0
6SL3210-1KE23-2U□1	6SL3203-0CE23-8AA0	3RV2031-4WA10	3NA3822	6SL3201-0BE23-8AA0	6SL3202-0AE23-8CA0
6SL3210-1KE23-8U□1	6SL3203-0CE23-8AA0	3RV2031-4WA10	3NA3822	6SL3201-0BE23-8AA0	6SL3202-0AE23-8CA0
6SL3210-1KE24-4UF1	Integrado no link DC	3RV2031-4KA10	3NA3824	JJY: 023422620001	6SE6400-3TC07-5ED0
6SL3210-1KE26-0UF1	Integrado no link DC	3RV2041-4YA10	3NA3830	JJY: 023424020001	6SE6400-3TC07-5ED0
6SL3210-1KE27-0UF1	Integrado no link DC	3RV2041-4MA10	3NA3830	JJY: 023424020001	6SE6400-3TC07-5ED0
6SL3210-1KE28-4UF1	Integrado no link DC	3RV2041-4MA10	3NA3832	JJY: 023434020001	6SE6400-3TC14-5FD0
6SL3210-1KE31-1UF1	Integrado no link DC	3VA1116-6EF32-0AA0	3NA3136	JJY: 023434020001	6SE6400-3TC14-5FD0
6SL3210-1KE31-4UF1	Integrado no link DC	3VA1220-6EF32-0AA0	3NA3140	JJY: 023454020001	6SE6400-3TC14-5FD0
6SL3210-1KE31-7UF1	Integrado no link DC	3VA1225-6EF32-0AA0	3NA3142	JJY: 023454020001	6SE6400-3TC14-5FD0
6SL3210-1KE32-1UF1	Integrado no link DC	3VA1340-6EF32-0AA0	3NA3250	JJY: 023464020001	6SL3000-2BE32-1AA0
6SL3210-1KE32-4UF1	Integrado no link DC	3VA1340-6EF32-0AA0	3NA3252	JJY: 023464020001	6SL3000-2BE32-6AA0

Protocolos de comunicação:
- B RS485 com USS, Modbus RTU
- P SUB-D com PROFIBUS DP
- F PROFINET

SINAMICS V90

Código	Opcionais de entrada Filtro RFI	Disjuntor	Fusíveis *	Link DC Resistor de frenagem
6SL3210-5FE10-4U□0	6SL3203-0BE15-0VA0	3RV2011-1DA20	3NA3801-6	integrado
6SL3210-5FE10-8U□0	6SL3203-0BE15-0VA0	3RV2011-1EA20	3NA3801-6	integrado
6SL3210-5FE11-0U□0	6SL3203-0BE15-0VA0	3RV2011-1FA20	3NA3803-6	integrado
6SL3210-5FE11-5U□0	6SL3203-0BE21-2VA0	3RV2011-1JA20	3NA3805-6	integrado
6SL3210-5FE12-0U□0	6SL3203-0BE21-2VA0	3RV2011-4AA20	3NA3805-6	integrado
6SL3210-5FE13-5U□0	6SL3203-0BE22-0VA0	3RV2021-4BA20	3NA3807-6	integrado
6SL3210-5FE15-0U□0	6SL3203-0BE22-0VA0	3RV2021-4DA20	3NA3807-6	integrado
6SL3210-5FE17-0U□0	6SL3203-0BE22-0VA0	3RV2021-4DA20	3NA3810-6	integrado

Protocolos de comunicação:
- A Trem de pulso / Modbus RTU / USS
- F Profinet PN

* Fusíveis NH para proteção de linha.

As informações aqui contidas
correspondem ao estado atual da técnica,
e estarão sujeitas a alterações

SINAMICS - Conversores de Frequência

Tabela de opcionais

SINAMICS G120							
Código	**Opcionais de entrada** Reator de entrada	Filtro RFI	Disjuntor	Fusíveis *	**Link DC** Módulo frenagem	**Opcionais de saída** Reator de saída	Filtro senoidal
Trifásico 200 a 240 V +/- 10%							
6SL3210-1PB13-0AL0	6SL3203-0CE13-2AA0	integrado	3RV2011-4AA20	3NA3805	-	6SL3202-0AE16-1CA0	-
6SL3210-1PB13-8AL0	6SL3203-0CE13-2AA0	integrado	3RV2011-4AA20	3NA3805	-	6SL3202-0AE16-1CA0	-
6SL3210-1PB15-5AL0	6SL3203-0CE21-0AA0	integrado	3RV2031-4EA20	3NA3812	-	6SL3202-0AE16-1CA0	-
6SL3210-1PB17-4AL0	6SL3203-0CE21-0AA0	integrado	3RV2021-4EA20	3NA3812	-	6SL3202-0AE18-8CA0	-
6SL3210-1PB21-0AL0	6SL3203-0CE21-0AA0	integrado	3RV2021-4EA20	3NA3812	-	6SL3202-0AE21-8CA0	-
6SL3210-1PB21-4AL0	6SL3203-0CE21-8AA0	integrado	3RV2041-4HA10	3NA3820	-	6SL3202-0AE21-8CA0	-
6SL3210-1PB21-8AL0	6SL3203-0CE21-8AA0	integrado	3RV2041-4HA10	3NA3820	-	6SL3202-0AE21-8CA0	-
6SL3210-1PC22-2AL0	6SL3203-0CE23-8AA0	integrado	3RV2041-4HA10	3NA3820	-	6SL3202-0AE23-8CA0	-
6SL3210-1PC22-8AL0	6SL3203-0CE23-8AA0	integrado	3RV2041-4HA10	3NA3820	-	6SL3202-0AE23-8CA0	-
6SL3210-1PC24-2UL0	integrado	-	3RV2031-4JA10	3NA3822	-	Não necessário	-
6SL3210-1PC25-4UL0	integrado	-	3RV2031-4KA10	3NA3824	-	Não necessário	-
6SL3210-1PC26-8UL0	integrado	-	3RV2041-4YA10	3NA3830	-	Não necessário	-
6SL3210-1PC28-0UL0	integrado	-	3VA1112-6ED32-0AA0	3NA3830	-	Não necessário	-
6SL3210-1PC31-1UL0	integrado	-	3VA1116-6ED32-0AA0	3NA3836	-	Não necessário	-
Trifásico 380 a 480 V +/- 10%							
6SL3210-1PE11-8AL1	6SL3203-0CE13-2AA0	integrado	3RV2011-1JA20	3NA3803	6SL3201-0BE14-3AA0	6SL3202-0AE16-1CA0	-
6SL3210-1PE12-3AL1	6SL3203-0CE13-2AA0	integrado	3RV2011-1JA20	3NA3803	6SL3201-0BE14-3AA0	6SL3202-0AE16-1CA0	-
6SL3210-1PE13-2AL1	6SL3203-0CE13-2AA0	integrado	3RV2011-4AA20	3NA3805	6SL3201-0BE14-3AA0	6SL3202-0AE16-1CA0	-
6SL3210-1PE14-3AL1	6SL3203-0CE21-0AA0	integrado	3RV2011-4AA20	3NA3805	6SL3201-0BE14-3AA0	6SL3202-0AE16-1CA0	-
6SL3210-1PE16-1AL1	6SL3203-0CE21-0AA0	integrado	3RV2011-4AA20	3NA3805	6SL3201-0BE21-0AA0	6SL3202-0AE16-1CA0	-
6SL3210-1PE18-0AL1	6SL3203-0CE21-0AA0	integrado	3RV2011-4AA20	3NA3805	6SL3201-0BE21-0AA0	6SL3202-0AE18-8CA0	-
6SL3210-1PE21-1AL0	6SL3203-0CE21-8AA0	integrado	3RV2021-4EA20	3NA3812	6SL3201-0BE21-8AA0	6SL3202-0AE21-8CA0	-
6SL3210-1PE21-4AL0	6SL3203-0CE21-8AA0	integrado	3RV2021-4EA20	3NA3812	6SL3201-0BE21-8AA0	6SL3202-0AE21-8CA0	-
6SL3210-1PE21-8AL0	6SL3203-0CE21-8AA0	integrado	3RV2021-4EA20	3NA3812	6SL3201-0BE21-8AA0	6SL3202-0AE21-8CA0	-
6SL3210-1PE22-7AL0	6SL3203-0CE23-8AA0	integrado	3RV2041-4HA10	3NA3820	6SL3201-0BE23-8AA0	6SL3202-0AE23-8CA0	-
6SL3210-1PE23-3AL0	6SL3203-0CE23-8AA0	integrado	3RV2041-4HA10	3NA3820	6SL3201-0BE23-8AA0	6SL3202-0AE23-8CA0	-
6SL3210-1PE23-8AL0	integrado	integrado	3RV2042-4KA10	3NA3822	JJY:023422620001	Não necessário	-
6SL3210-1PE24-5AL0	integrado	integrado	3RV2042-4KA10	3NA3824	JJY:023422620001	Não necessário	-
6SL3210-1PE26-0AL0	integrado	integrado	3RV2042-4MA10	3NA3830	JJY:023424020001	Não necessário	-
6SL3210-1PE27-5AL0	integrado	integrado	3VA1112-5EE32-0AA0	3NA3830	JJY:023424020001	Não necessário	-
6SL3210-1PE28-8AL0	integrado	integrado	3VA1116-5EE32-0AA0	3NA3832	JJY:023434020001	Não necessário	-
6SL3210-1PE31-1AL0	integrado	integrado	3VA1220-5EF32-0AA0	3NA3836	JJY:023434020001	Não necessário	-
6SL3210-1PE31-5AL0	integrado	integrado	3VA2225-5HL32-0AA0	3NA3140	JJY:023454020001	Não necessário	6SL3202-0AE31-5SA0
6SL3210-1PE31-8AL0	integrado	integrado	3VA2340-5HL32-0AA0	3NA3142	JJY:023454020001	Não necessário	6SL3202-0AE31-8SA0
6SL3210-1PE32-1AL0	integrado	integrado	3VA2340-5HL32-0AA0	3NA3250	JJY:023464020001	Não necessário	6SL3000-2CE32-3AA0
6SL3210-1PE32-5AL0	integrado	integrado	3VA2340-5HL32-0AA0	3NA3252	JJY:023464020001	Não necessário	6SL3000-2CE32-3AA0
6SL3210-1PE33-0AL0	integrado	integrado	3VA2340-5HL32-0AA0	3NA3254	6SL3000-1BE31-3AA0	6SL3000-2BE33-2AA0	6SL3000-2CE32-8AA0
6SL3210-1PE33-7AL0	integrado	integrado	3VA2463-5HL32-0AA0	3NA3260	6SL3000-1BE32-5AA0	6SL3000-2BE33-8AA0	6SL3000-2CE33-3AA0
6SL3210-1PE34-8AL0	integrado	integrado	3VA2463-5HL32-0AA0	3NA3372	6SL3000-1BE32-5AA0	6SL3000-2BE35-0AA0	6SL3000-2CE34-1AA0
Trifásico 500 a 690 V +/- 10%							
6SL3210-1PH21-4UL0		integrado	3RV2031-4BA10			Não necessário	
6SL3210-1PH22-0UL0		integrado	3RV2031-4EA10			Não necessário	
6SL3210-1PH22-3UL0		integrado	3RV2031-4EA10			Não necessário	
6SL3210-1PH22-7UL0		integrado	3RV2031-4UA10			Não necessário	
6SL3210-1PH23-5UL0		integrado	3RV2031-4WA10			Não necessário	
6SL3210-1PH24-2UL0		integrado	3RV2041-4JA10			Não necessário	
6SL3210-1PH25-2UL0		integrado	3VA1080-4ED32-0AA0			Não necessário	
6SL3210-1PH26-2UL0		integrado	3VA1010-4ED32-0AA0			Não necessário	

* Fusíveis NH para proteção de linha.

As informações aqui contidas
correspondem ao estado atual da técnica,
e estarão sujeitas a alterações

SINAMICS - Conversores de Frequência

Tabela de opcionais

SINAMICS G120P							
Código	**Opcionais de entrada**						
	Reator de entrada	Filtro RFI Classe A ou B	Fusíveis	Módulo de frenagem	Resistor de Frenagem	Filtro dV/dT	Filtro dV/dT Compact
6SL3210-1NE11-3UG1	**–**	6SL3203-0BE17-7BA0	–	–	–	–	–
6SL3210-1NE11-7UG1	**–**	6SL3203-0BE17-7BA0	–	–	–	–	–
6SL3210-1NE12-2UG1	**–**	6SL3203-0BE17-7BA0	–	–	–	–	–
6SL3210-1NE13-1UG1	**–**	6SL3203-0BE17-7BA0	–	–	–	–	–
6SL3210-1NE14-1UG1	**–**	6SL3203-0BE17-7BA0	–	–	–	–	–
6SL3210-1NE15-8UG1	**–**	6SL3203-0BE17-7BA0	–	–	–	–	–
6SL3210-1NE17-7UG1	**–**	6SL3203-0BE17-7BA0	–	–	–	–	–
6SL3210-1NE21-0UG1	**–**	6SL3203-0BE21-8BA0	–	–	–	–	–
6SL3210-1NE21-3UG1	**–**	6SL3203-0BE21-8BA0	–	–	–	–	–
6SL3210-1NE21-8UG1	**–**	6SL3203-0BE21-8BA0	–	–	–	–	–
6SL3210-1NE22-6UG1	**–**	6SL3203-0BE23-8BA0	–	–	–	–	–
6SL3210-1NE23-2UG1	**–**	6SL3203-0BE23-8BA0	–	–	–	–	–
6SL3210-1NE23-8UG1	**–**	6SL3203-0BE23-8BA0	–	–	–	–	–
6SL3210-1NE24-5UL0	**integrado**	–	–	–	–	–	–
6SL3210-1NE26-0UL0	**integrado**	–	–	–	–	–	–
6SL3210-1NE27-5UL0	**integrado**	–	–	–	–	–	–
6SL3210-1NE28-8UL0	**integrado**	–	–	–	–	–	–
6SL3210-1NE31-1UL0	**integrado**	–	–	–	–	–	–
6SL3210-1NE31-5UL0	**integrado**	–	–	–	–	–	–
6SL3310-1PE33-0AA0	**6SL3000-0CE33-3AA0**	6SL3000-0BE33-1AA0	3NA3260	6SL3760-1AE32-6AA0	6SE7032-5FS87-2DC0	6SL3000-2DE35-0AA0	6SL3000-2DE35-0EA0
6SL3310-1PE33-7AA0	**6SL3000-0CE35-1AA0**	6SL3000-0BE33-1AA0	3NA3365	6SL3760-1AE32-6AA0	6SE7032-5FS87-2DC0	6SL3000-2DE35-0AA0	6SL3000-2DE35-0EA0
6SL3310-1PE34-6AA0	**6SL3000-0CE35-1AA0**	6SL3000-0BE35-0AA0	3NA3372	6SL3760-1AE32-6AA0	6SE7032-5FS87-2DC0	6SL3000-2DE35-0AA0	6SL3000-2DE35-0EA0
6SL3310-1PE35-8AA0	**6SL3000-0CE36-3AA0**	6SL3760-0MR00-0AA0	3NA3372	6SL3760-1AE32-6AA0	6SE7032-5FS87-2DC0	6SL3000-2DE38-4AA0	6SL3000-2DE38-4EA0
6SL3310-1PE36-6AA0	**6SL3000-0CE37-7AA0**	6SL3760-0MR00-0AA0	3NA3375	6SL3760-1AE32-6AA0	6SE7032-5FS87-2DC0	6SL3000-2DE38-4AA0	6SL3000-2DE38-4EA0
6SL3310-1PE37-4AA0	**6SL3000-0CE37-7AA0**	6SL3760-0MR00-0AA0	3NA3375	6SL3760-1AE32-6AA0	6SE7032-5FS87-2DC0	6SL3000-2DE38-4AA0	6SL3000-2DE38-4EA0
6SL3310-1PE38-4AA0	**6SL3000-0CE38-7AA0**	6SL3760-0MR00-0AA0	3NA3380	6SL3760-1AE32-6AA0	6SE7032-5FS87-2DC0	6SL3000-2DE41-4AA0	6SL3000-2DE41-4EA0
6SL3310-1PE38-8AA0	**6SL3000-0CE41-0AA0**	6SL3760-0MR00-0AA0	3NA3380	6SL3760-1AE32-6AA0	6SE7032-5FS87-2DC0	6SL3000-2DE41-4AA0	6SL3000-2DE41-4EA0
6SL3310-1PE41-0AA0	**6SL3000-0CE41-0AA0**	6SL3760-0MR00-0AA0	3NA3382	6SL3760-1AE32-6AA0	6SE7032-5FS87-2DC0	6SL3000-2DE41-4AA0	6SL3000-2DE41-4EA0
6SL3310-1PG33-7AA0	**6SL3000-0CH34-8AA0**	6SL3760-0MS00-0AA0	3NA3360-6	–	–	6SL3000-2DH35-8AA0	6SL3000-2DG35-8EA0
6SL3310-1PG34-0AA0	**6SL3000-0CH34-8AA0**	6SL3760-0MS00-0AA0	3NA3362-6	–	–	6SL3000-2DH35-8AA0	6SL3000-2DG35-8EA0
6SL3310-1PG34-5AA0	**6SL3000-0CH34-8AA0**	6SL3760-0MS00-0AA0	3NA3365-6	–	–	6SL3000-2DH35-8AA0	6SL3000-2DG35-8EA0
6SL3310-1PG35-2AA0	**6SL3000-0CH36-0AA0**	6SL3760-0MS00-0AA0	3NA3352-6 (x2)	–	–	6SL3000-2DH38-1AA0	6SL3000-2DG38-1EA0
6SL3310-1PG35-8AA0	**6SL3000-0CH36-0AA0**	6SL3760-0MS00-0AA0	3NA3354-6 (x2)	–	–	6SL3000-2DH38-1AA0	6SL3000-2DG38-1EA0
6SL3310-1PG36-5AA0	**6SL3000-0CH38-4AA0**	6SL3760-0MS00-0AA0	3NA3360-6 (x2)	–	–	6SL3000-2DH38-1AA0	6SL3000-2DG38-1EA0
6SL3310-1PG37-2AA0	**6SL3000-0CH38-4AA0**	6SL3760-0MS00-0AA0	3NA3362-6 (x2)	–	–	6SL3000-2DH38-1AA0	6SL3000-2DG38-1EA0

SINAMICS G120P (continuação)		
Código	**Opcionais de saída**	
	Reator de saída	Filtro senoidal
6SL3210-1NE11-3UL1	**6SL3202-0AE16-1CA0**	–
6SL3210-1NE11-3UL1	**6SL3202-0AE16-1CA0**	–
6SL3210-1NE11-7UL1	**6SL3202-0AE16-1CA0**	–
6SL3210-1NE12-2UL1	**6SL3202-0AE16-1CA0**	–
6SL3210-1NE13-1UL1	**6SL3202-0AE16-1CA0**	–
6SL3210-1NE14-1UL1	**6SL3202-0AE16-1CA0**	–
6SL3210-1NE15-8UL1	**6SL3202-0AE18-8CA0**	–
6SL3210-1NE17-7UL1	**6SL3202-0AE21-8CA0**	–
6SL3210-1NE21-0UL1	**6SL3202-0AE21-8CA0**	–
6SL3210-1NE21-3UL1	**6SL3202-0AE21-8CA0**	–
6SL3210-1NE21-8UL1	**6SL3202-0AE23-8CA0**	–
6SL3210-1NE22-6UL1	**6SL3202-0AE23-8CA0**	–
6SL3210-1NE23-2UL1	**6SL3202-0AE23-8CA0**	–
6SL3210-1NE23-8UL1	**6SE6400-3TC07-5ED0**	–
6SL3210-1RE24-5UL0	**6SE6400-3TC07-5ED0**	–
6SL3210-1RE26-0UL0	**6SE6400-3TC07-5ED0**	–
6SL3210-1RE27-5UL0	**6SE6400-3TC14-5ED0**	–
6SL3210-1RE28-8UL0	**6SE6400-3TC14-5ED0**	–
6SL3210-1RE31-1UL0	**6SE6400-3TC14-5FD0**	–
6SL3210-1RE31-5UL0	**6SE6400-3TC14-5FD0**	–
6SL3310-1PE33-0AA0	**6SL3000-2BE33-2AA0**	6SL3000-2BE33-2AA0
6SL3310-1PE33-7AA0	**6SL3000-2BE33-8AA0**	6SL3000-2BE33-8AA0
6SL3310-1PE34-6AA0	**6SL3000-2BE35-0AA0**	6SL3000-2BE35-0AA0
6SL3310-1PE35-8AA0	**6SL3000-2BE36-1AA0**	6SL3000-2BE36-1AA0
6SL3310-1PE36-6AA0	**6SL3000-2BE38-4AA0**	6SL3000-2BE38-4AA0

Código	**Opcionais de saída**	
	Reator de saída	Filtro senoidal
6SL3310-1PE37-4AA0	**6SL3000-2BE38-4AA0**	6SL3000-2BE38-4AA0
6SL3310-1PE38-4AA0	**6SL3000-2BE41-0AA0**	6SL3000-2BE41-0AA0
6SL3310-1PE38-8AA0	**6SL3000-2BE41-0AA0**	6SL3000-2BE41-0AA0
6SL3310-1PE41-0AA0	**6SL3000-2BE41-4AA0**	6SL3000-2BE41-4AA0
6SL3310-1PG33-7AA0	**6SL3000-2AH34-7AA0**	6SL3000-2AH34-7AA0
6SL3310-1PG34-0AA0	**6SL3000-2AH34-7AA0**	6SL3000-2AH34-7AA0
6SL3310-1PG34-5AA0	**6SL3000-2AH35-8AA0**	6SL3000-2AH35-8AA0
6SL3310-1PG35-2AA0	**6SL3000-2AH38-1AA0**	6SL3000-2AH38-1AA0
6SL3310-1PG35-8AA0	**6SL3000-2AH38-1AA0**	6SL3000-2AH38-1AA0
6SL3310-1PG36-5AA0	**6SL3000-2AH38-1AA0**	6SL3000-2AH38-1AA0
6SL3310-1PG37-2AA0	**6SL3000-2AH38-1AA0**	6SL3000-2AH38-1AA0

As informações aqui contidas
correspondem ao estado atual da técnica,
e estarão sujeitas a alterações

SINAMICS - Conversores de Frequência

Tabela de opcionais

SINAMICS G130

Código	Opcionais de entrada Reator de entrada	Filtro RFI	Filtro LHF	Contatores	Seccionadora	Fusíveis **
6SL3310-1GE32-1AA3	6SL3000-0CE32-3AA0	6SL3000-0BE32-5AA0	-	3RT1456-...	Ergonfuse 250	3NE1230-2
6SL3310-1GE32-6AA3	6SL3000-0CE32-8AA0	6SL3000-0BE34-4AA0	-	3RT1466-...	Ergonfuse 400	3NE1331-2
6SL3310-1GE33-1AA3	6SL3000-0CE33-3AA0	6SL3000-0BE34-4AA0	6SL3000-0JE36-1AA0	3RT1466-...	Ergonfuse 400	3NE1334-2
6SL3310-1GE33-8AA3	6SL3000-0CE35-1AA0	6SL3000-0BE34-4AA0	6SL3000-0JE36-1AA0	3RT1476-...	Ergonfuse 630	3NE1334-2
6SL3310-1GE35-0AA3	6SL3000-0CE35-1AA0	6SL3000-0BE36-0AA0	6SL3000-0JE36-1AA0	3RT1476-...	Ergonfuse 630	3NE1436-2
6SL3310-1GE36-1AA3	6SL3000-0CE36-3AA0	6SL3000-0BE41-2AA0	6SL3000-0JE36-1AA0	3RT1476-...	-	3NE1438-2
6SL3310-1GE37-5AA3	6SL3000-0CE37-7AA0	6SL3000-0BE41-2AA0	6SL3000-0JE38-4AA0	3RT1466-...	-	3NE1448-2
6SL3310-1GE38-4AA3	6SL3000-0CE38-7AA0	6SL3000-0BE41-2AA0	6SL3000-0JE38-4AA0	-	Ergonfuse 630	3NE1436-2
6SL3310-1GE41-0AA3	6SL3000-0CE41-0AA0	6SL3000-0BE41-2AA0	6SL3000-0JE41-0AA0	-	-	3NE1437-2
6SL3310-1GF31-8AA3	6SL3000-0CH32-2AA0	6SL3000-0BG32-5AA0	6SL3000-0JH33-3AA0	3RT1456-...	Ergonfuse 250	3NE1227-2
6SL3310-1GF32-2AA3	6SL3000-0CH32-2AA0	6SL3000-0BG32-5AA0	6SL3000-0JH33-3AA0	3RT1456-...	Ergonfuse 250	3NE1230-2
6SL3310-1GF32-6AA3	6SL3000-0CH32-7AA0	6SL3000-0BG34-4AA0	6SL3000-0JH33-3AA0	3RT1466-...	Ergonfuse 400	3NE1331-2
6SL3310-1GF33-3AA3	6SL3000-0CH33-4AA0	6SL3000-0BG34-4AA0	6SL3000-0JH33-3AA0	3RT1466-...	Ergonfuse 400	3NE1334-2
6SL3310-1GF34-1AA3	6SL3000-0CH34-8AA0	6SL3000-0BG34-4AA0	6SL3000-0JH34-7AA0	3RT1476-...	Ergonfuse 630	3NE1334-2
6SL3310-1GF34-7AA3	6SL3000-0CH34-8AA0	6SL3000-0BG36-0AA0	6SL3000-0JH34-7AA0	3RT1476-...	Ergonfuse 630	3NE1435-2
6SL3310-1GF35-8AA3	6SL3000-0CH36-0AA0	6SL3000-0BG41-2AA0	6SL3000-0JH35-8AA0	3RT1476-...	-	3NE1447-2
6SL3310-1GF37-4AA3	6SL3000-0CH38-4AA0	6SL3000-0BG41-2AA0	6SL3000-0JH38-1AA0	3RT1466-...	-	3NE1448-2
6SL3310-1GF38-1AA3	6SL3000-0CH38-4AA0	6SL3000-0BG41-2AA0	6SL3000-0JH38-1AA0	-	Ergonfuse 630	3NE1334-2
6SL3310-1GH28-5AA3	6SL3000-0CH31-1AA0	6SL3000-0BG32-5AA0	-	3RT1446-...	Ergonfuse 160	3NE1022-2
6SL3310-1GH31-0AA3	6SL3000-0CH31-1AA0	6SL3000-0BG32-5AA0	-	3RT1446-...	Ergonfuse 160	3NE1022-2
6SL3310-1GH31-2AA3	6SL3000-0CH31-6AA0	6SL3000-0BG32-5AA0	-	3RT1446-...	Ergonfuse 250	3NE1224-2
6SL3310-1GH31-5AA3	6SL3000-0CH31-6AA0	6SL3000-0BG32-5AA0	-	3RT1456-...	Ergonfuse 250	3NE1225-2
6SL3310-1GH31-8AA3	6SL3000-0CH32-2AA0	6SL3000-0BG32-5AA0	6SL3000-0JH33-3AA0	3RT1456-...	Ergonfuse 250	3NE1227-2
6SL3310-1GH32-2AA3	6SL3000-0CH32-2AA0	6SL3000-0BG32-5AA0	6SL3000-0JH33-3AA0	3RT1456-...	Ergonfuse 250	3NE1230-2
6SL3310-1GH32-6AA3	6SL3000-0CH32-7AA0	6SL3000-0BG34-4AA0	6SL3000-0JH33-3AA0	3RT1466-...	Ergonfuse 400	3NE1331-2
6SL3310-1GH33-3AA3	6SL3000-0CH33-4AA0	6SL3000-0BG34-4AA0	6SL3000-0JH33-3AA0	3RT1466-...	Ergonfuse 400	3NE1334-2
6SL3310-1GH34-1AA3	6SL3000-0CH34-8AA0	6SL3000-0BG34-4AA0	6SL3000-0JH34-7AA0	3RT1476-...	Ergonfuse 630	3NE1334-2
6SL3310-1GH34-7AA3	6SL3000-0CH34-8AA0	6SL3000-0BG36-0AA0	6SL3000-0JH34-7AA0	3RT1476-...	Ergonfuse 630	3NE1435-2
6SL3310-1GH35-8AA3	6SL3000-0CH36-0AA0	6SL3000-0BG41-2AA0	6SL3000-0JH35-8AA0	3RT1476-...	-	3NE1447-2
6SL3310-1GH37-4AA3	6SL3000-0CH38-4AA0	6SL3000-0BG41-2AA0	6SL3000-0JH38-1AA0	3RT1466-...	-	3NE1448-2
6SL3310-1GH38-1AA3	6SL3000-0CH38-4AA0	6SL3000-0BG41-2AA0	6SL3000-0JH38-1AA0	-	Ergonfuse 630	3NE1334-2

SINAMICS G130 (continuação)

Código	Link DC Chopper	Resistor de frenagem	Opcionais de saída Reator de saída	Filtro dv/dt	Filtro senoidal
6SL3310-1GE32-1AA3	6SL3300-1AE31-3AA0	6SL3000-1BE31-3AA0	6SL3000-2BE32-1AA0	6SL3000-2DE32-6AA0	6SL3000-2CE32-3AA0
6SL3310-1GE32-6AA3	6SL3300-1AE31-3AA0	6SL3000-1BE31-3AA0	6SL3000-2BE32-6AA0	6SL3000-2DE32-6AA0	6SL3000-2CE32-3AA0
6SL3310-1GE33-1AA3	6SL3300-1AE32-5AA0	6SL3000-1BE32-5AA0	6SL3000-2BE33-2AA0	6SL3000-2DE35-0AA0	6SL3000-2CE32-8AA0
6SL3310-1GE33-8AA3	6SL3300-1AE32-5AA0	6SL3000-1BE32-5AA0	6SL3000-2BE33-8AA0	6SL3000-2DE35-0AA0	6SL3000-2CE33-3AA0
6SL3310-1GE35-0AA3	6SL3300-1AE32-5AA0	6SL3000-1BE32-5AA0	6SL3000-2BE35-0AA0	6SL3000-2DE35-0AA0	6SL3000-2CE34-1AA0
6SL3310-1GE36-1AA3	6SL3300-1AE32-5BA0	6SL3000-1BE32-5AA0	6SL3000-2AE36-1AA0	6SL3000-2DE38-4AA0	-
6SL3310-1GE37-5AA3	6SL3300-1AE32-5BA0	6SL3000-1BE32-5AA0	6SL3000-2AE38-4AA0	6SL3000-2DE38-4AA0	-
6SL3310-1GE38-4AA3	6SL3300-1AE32-5BA0	6SL3000-1BE32-5AA0	6SL3000-2AE38-4AA0	6SL3000-2DE38-4AA0	-
6SL3310-1GE41-0AA3	6SL3300-1AE32-5BA0	6SL3000-1BE32-5AA0	6SL3000-2AE41-0AA0	6SL3000-2DE41-4AA0	-
6SL3310-1GF31-8AA3	6SL3300-1AF32-5AA0	6SL3000-1BF32-5AA0	6SL3000-2AH31-8AA0	6SL3000-2DH32-2AA0	-
6SL3310-1GF32-2AA3	6SL3300-1AF32-5AA0	6SL3000-1BF32-5AA0	6SL3000-2AH32-4AA0	6SL3000-2DH32-2AA0	-
6SL3310-1GF32-6AA3	6SL3300-1AF32-5AA0	6SL3000-1BF32-5AA0	6SL3000-2AH32-6AA0	6SL3000-2DH33-3AA0	-
6SL3310-1GF33-3AA3	6SL3300-1AF32-5AA0	6SL3000-1BF32-5AA0	6SL3000-2AH33-6AA0	6SL3000-2DH33-3AA0	-
6SL3310-1GF34-1AA3	6SL3300-1AF32-5BA0	6SL3000-1BF32-5AA0	6SL3000-2AH34-5AA0	6SL3000-2DH34-1AA0	-
6SL3310-1GF34-7AA3	6SL3300-1AF32-5BA0	6SL3000-1BF32-5AA0	6SL3000-2AH34-7AA0	6SL3000-2DH35-8AA0	-
6SL3310-1GF35-8AA3	6SL3300-1AF32-5BA0	6SL3000-1BF32-5AA0	6SL3000-2AH35-8AA0	6SL3000-2DH35-8AA0	-
6SL3310-1GF37-4AA3	6SL3300-1AF32-5BA0	6SL3000-1BF32-5AA0	6SL3000-2AH38-1AA0	6SL3000-2DH38-1AA0	-
6SL3310-1GF38-1AA3	6SL3300-1AF32-5BA0	6SL3000-1BF32-5AA0	6SL3000-2AH38-1AA0	6SL3000-2DH38-1AA0	-
6SL3310-1GH28-5AA3	6SL3300-1AH31-3AA0	6SL3000-1BH31-3AA0	6SL3000-2AH31-0AA0	6SL3000-2DH31-0AA0	-
6SL3310-1GH31-0AA3	6SL3300-1AH31-3AA0	6SL3000-1BH31-3AA0	6SL3000-2AH31-0AA0	6SL3000-2DH31-0AA0	-
6SL3310-1GH31-2AA3	6SL3300-1AH31-3AA0	6SL3000-1BH31-3AA0	6SL3000-2AH31-5AA0	6SL3000-2DH31-5AA0	-
6SL3310-1GH31-5AA3	6SL3300-1AH31-3AA0	6SL3000-1BH31-3AA0	6SL3000-2AH31-5AA0	6SL3000-2DH31-5AA0	-
6SL3310-1GH31-8AA3	6SL3300-1AH32-5AA0	6SL3000-1BH32-5AA0	6SL3000-2AH31-8AA0	6SL3000-2DH32-2AA0	-
6SL3310-1GH32-2AA3	6SL3300-1AH32-5AA0	6SL3000-1BH32-5AA0	6SL3000-2AH32-4AA0	6SL3000-2DH32-2AA0	-
6SL3310-1GH32-6AA3	6SL3300-1AH32-5AA0	6SL3000-1BH32-5AA0	6SL3000-2AH32-6AA0	6SL3000-2DH33-3AA0	-
6SL3310-1GH33-3AA3	6SL3300-1AH32-5AA0	6SL3000-1BH32-5AA0	6SL3000-2AH33-6AA0	6SL3000-2DH33-3AA0	-
6SL3310-1GH34-1AA3	6SL3300-1AH32-5BA0	6SL3000-1BH32-5AA0	6SL3000-2AH34-5AA0	6SL3000-2DH34-1AA0	-
6SL3310-1GH34-7AA3	6SL3300-1AH32-5BA0	6SL3000-1BH32-5AA0	6SL3000-2AH34-7AA0	6SL3000-2DH35-8AA0	-
6SL3310-1GH35-8AA3	6SL3300-1AH32-5BA0	6SL3000-1BH32-5AA0	6SL3000-2AH35-8AA0	6SL3000-2DH35-8AA0	-
6SL3310-1GH37-4AA3	6SL3300-1AH32-5BA0	6SL3000-1BH32-5AA0	6SL3000-2AH38-1AA0	6SL3000-2DH38-1AA0	-
6SL3310-1GH38-1AA3	6SL3300-1AH32-5BA0	6SL3000-1BH32-5AA0	6SL3000-2AH38-1AA0	6SL3000-2DH38-1AA0	-

** Fusíveis ultrarrápidos SITOR, classe gR (proteção de semicondutores, atuação na sobrecarga e curto-circuito)

As informações aqui contidas
correspondem ao estado atual da técnica,
e estarão sujeitas a alterações

SINAMICS - Conversores de Frequência

Tabela de opcionais

SINAMICS DCM

Código	Reator de comutação 3CA	Reator de comutação 1CA
6RA8025-6DS22-0AA0	-	6RX1800-4DE02
6RA8028-6DS22-0AA0	-	6RX1800-4DE02
6RA8031-6DS22-0AA0	-	6RX1800-4DE02
6RA8075-6DS22-0AA0	-	6RX1800-4DE03
6RA8078-6DS22-0AA0	-	6RX1800-4DE03
6RA8081-6DS22-0AA0	-	6RX1800-4DE04
6RA8085-6DS22-0AA0	-	6RX1800-4DE04
6RA8087-6DS22-0AA0	-	6RX1800-4DE05
6RA8091-6DS22-0AA0	-	6RX1800-4DE06
6RA8093-4DS22-0AA0	-	6RX1800-4DE06
6RA8095-4DS22-0AA0	-	6RX1800-4DE06
6RA8098-4DS22-0AA0	-	6RX1800-4DE06
6RA8025-6FS22-0AA0	6RX1800-4DK02	6RX1800-4DE02
6RA8028-6FS22-0AA0	6RX1800-4DK03	6RX1800-4DE02
6RA8031-6FS22-0AA0	6RX1800-4DK04	6RX1800-4DE02
6RA8075-6FS22-0AA0	6RX1800-4DK05	6RX1800-4DE03
6RA8078-6FS22-0AA0	6RX1800-4DK06	6RX1800-4DE03
6RA8082-6FS22-0AA0	6RX1800-4DK08	6RX1800-4DE04
6RA8085-6FS22-0AA0	6RX1800-4DK10	6RX1800-4DE04
6RA8087-6FS22-0AA0	6RX1800-4DK11	6RX1800-4DE05
6RA8091-6FS22-0AA0	6RX1800-4DK12	6RX1800-4DE06
6RA8025-6GS22-0AA0	6RX1800-4FK02	6RX1800-4DE02
6RA8031-6GS22-0AA0	6RX1800-4FK04	6RX1800-4DE02
6RA8075-6GS22-0AA0	6RX1800-4FK05	6RX1800-4DE03
6RA8081-6GS22-0AA0	6RX1800-4FK07	6RX1800-4DE04
6RA8085-6GS22-0AA0	6RX1800-4FK10	6RX1800-4DE04
6RA8087-6GS22-0AA0	6RX1800-4FK11	6RX1800-4DE05
6RA8090-6GS22-0AA0	6RX1800-4FK13	6RX1800-4DE06
6RA8093-4GS22-0AA0	6RX1800-4FK15	6RX1800-4DE06
6RA8095-4GS22-0AA0	6RX1800-4FK16	6RX1800-4DE06
6RA8096-4GS22-0AA0	6RX1800-4FK17	6RX1800-4DE06
6RA8097-4GS22-0AA0	6RX1800-4FK18	6RX1800-4DE06
6RA8086-6KS22-0AA0	6RX1800-4GK05	6RX1800-4DE05
6RA8090-6KS22-0AA0	6RX1800-4GK10	6RX1800-4DE06
6RA8093-4KS22-0AA0	6RX1800-4GK12	6RX1800-4DE06
6RA8095-4KS22-0AA0	6RX1800-4GK14	6RX1800-4DE06
6RA8097-4KS22-0AA0	6RX1800-4GK16	6RX1800-4DE06
6RA8088-6LS22-0AA0	6RX1800-4KK02	6RX1800-4DE06
6RA8093-4LS22-0AA0	6RX1800-4KK04	6RX1800-4DE06
6RA8095-4LS22-0AA0	6RX1800-4KK05	6RX1800-4DE06
6RA8096-4MS22-0AA0	6RX1800-4LK03	6RX1800-4DE06
6RA8013-6DV62-0AA0	-	6RX1800-4DE00
6RA8018-6DV62-0AA0	-	6RX1800-4DE01

SINAMICS DCM

Código	Reator de comutação 3CA	Reator de comutação 1CA
6RA8025-6DV62-0AA0	-	6RX1800-4DE02
6RA8028-6DV62-0AA0	-	6RX1800-4DE02
6RA8031-6DV62-0AA0	-	6RX1800-4DE02
6RA8075-6DV62-0AA0	-	6RX1800-4DE03
6RA8078-6DV62-0AA0	-	6RX1800-4DE03
6RA8081-6DV62-0AA0	-	6RX1800-4DE04
6RA8085-6DV62-0AA0	-	6RX1800-4DE04
6RA8087-6DV62-0AA0	-	6RX1800-4DE05
6RA8091-6DV62-0AA0	-	6RX1800-4DE06
6RA8093-4DV62-0AA0	-	6RX1800-4DE06
6RA8095-4DV62-0AA0	-	6RX1800-4DE06
6RA8098-4DV62-0AA0	-	6RX1800-4DE06
6RA8013-6FV62-0AA0	6RX1800-4DK00	6RX1800-4DE00
6RA8018-6FV62-0AA0	6RX1800-4DK01	6RX1800-4DE01
6RA8025-6FV62-0AA0	6RX1800-4DK02	6RX1800-4DE02
6RA8028-6FV62-0AA0	6RX1800-4DK03	6RX1800-4DE02
6RA8031-6FV62-0AA0	6RX1800-4DK04	6RX1800-4DE02
6RA8075-6FV62-0AA0	6RX1800-4DK05	6RX1800-4DE03
6RA8078-6FV62-0AA0	6RX1800-4DK06	6RX1800-4DE03
6RA8082-6FV62-0AA0	6RX1800-4DK08	6RX1800-4DE04
6RA8085-6FV62-0AA0	6RX1800-4DK10	6RX1800-4DE04
6RA8087-6FV62-0AA0	6RX1800-4DK11	6RX1800-4DE05
6RA8091-6FV62-0AA0	6RX1800-4DK12	6RX1800-4DE06
6RA8025-6GV62-0AA0	6RX1800-4FK02	6RX1800-4DE02
6RA8031-6GV62-0AA0	6RX1800-4FK04	6RX1800-4DE02
6RA8075-6GV62-0AA0	6RX1800-4FK05	6RX1800-4DE03
6RA8081-6GV62-0AA0	6RX1800-4FK07	6RX1800-4DE04
6RA8085-6GV62-0AA0	6RX1800-4FK10	6RX1800-4DE04
6RA8087-6GV62-0AA0	6RX1800-4FK12	6RX1800-4DE05
6RA8090-6GV62-0AA0	6RX1800-4FK13	6RX1800-4DE06
6RA8093-4GV62-0AA0	6RX1800-4FK15	6RX1800-4DE06
6RA8095-4GV62-0AA0	6RX1800-4FK16	6RX1800-4DE06
6RA8096-4GV62-0AA0	6RX1800-4FK17	6RX1800-4DE06
6RA8097-4GV62-0AA0	6RX1800-4FK18	6RX1800-4DE06
6RA8086-6KV62-0AA0	6RX1800-4GK06	6RX1800-4DE05
6RA8090-6KV62-0AA0	6RX1800-4GK10	6RX1800-4DE06
6RA8093-4KV62-0AA0	6RX1800-4GK12	6RX1800-4DE06
6RA8095-4KV62-0AA0	6RX1800-4GK14	6RX1800-4DE06
6RA8097-4KV62-0AA0	6RX1800-4GK16	6RX1800-4DE06
6RA8088-6LV62-0AA0	6RX1800-4KK02	6RX1800-4DE06
6RA8093-4LV62-0AA0	6RX1800-4KK04	6RX1800-4DE06
6RA8095-4LV62-0AA0	6RX1800-4KK05	6RX1800-4DE06
6RA8096-4MV62-0AA0	6RX1800-4LK03	6RX1800-4DE06

SINAMICS DCM - Opcionais e acessórios

Produto	Código Z+	Código
CUD standard	(standard)	6RY1803-0AA00-0AA1 (envernizado)
		6RY1803-0AA20-0AA1 (não envernizado)
CUD advanced	G00	
Placa de comunicação CBE20	G20	
Cartão de memória	S01	
Seção de potência de campo 1Q	(standard)	
Seção de potência de campo 2Q	L11	
Sem seção de potência de campo	L10	
Seção de potência de campo em 85 A	L85	
Ventilador standard	(standard)	
Sem ventilador	L20	
Ventilador de conexão monofásica	L21	
Alimentação eletronica para conexões em 24 V CC	L05	
Armadura de alimentação do circuito com baixa tensão 10 a 50 V	L04	6RY1803-0AB05
Módulo de terminais	G63	
PCBs envernizados	M08	
Barramento niquelado revestido por cobre	M10	
Sensor externo de temperatura do ambiente	L15	
Chave para controle de topologia serie/paralelo	S50	
Garantia extendida para defeitos	Q80...Q85	

SINAMICS DCM - Opcionais e acessórios

Produto	Código
AOP30	6SL3055-0AA00-4CA5
Módulo de sensor SMC30	6SL3055-0AA00-5CA2
Módulo terminal TM15	6SL3055-0AA00-3FA0
Módulo terminal TM31	6SL3055-0AA00-3AA1
Módulo terminal TM150	6SL3055-0AA00-3LA0
Kit de montagem para grau de proteção IP20	
- 15 a 30 (A)	6RX1800-0MA00
- 60 a 280 (A)	6RX1800-0MA01
- 400 a 600 (A)	6RX1800-0MA02
- 720 a 850 (A)	6RX1800-0MA03

As informações aqui contidas
correspondem ao estado atual da técnica,
e estarão sujeitas a alterações

Componentes para instalações elétricas industriais, comerciais e prediais

versão: FEV/23

Sumário

Páginas

Bornes ALPHA FIX ..... 149 a 160

Botões de comando e sinalização SIRIUS ACT - 3SU1 e 3SB7 ..... 140 a 146

Cabeamento para redes de comunicação ..... 23 a 39

Capacitores para correção do fator de potência – B32 ..... 185 a 186

Capacitores para correção do fator de potência – Módulo trifásico MT 187

Chaves fim de curso - 3SE5 ..... 167 a 170

Chaves fim de curso e chaves de segurança 171

Colunas de Sinalização - 8WD ..... 147 a 148

Conversores de interface - 3RS 161

Contatores auxiliares SIRIUS - 3RH2 53

Contatores de potência - 3TS Smart ..... 46 a 47

Contatores de potência SIRIUS tripolar (AC-3) montados para reversão - 3RA23 57

Contatores de potência SIRIUS tripolar (AC-1) - 3RT24 / 3RT14 58

Contatores de potência SIRIUS tripolar (AC-3) - 3RT2 ..... 54 a 56

Contatores de potência SIRIUS tetrapolar 4NA (AC-1) - 3RT23 / 3RT13 59

Contatores de potência SIRIUS tetrapolar 2NA + 2NF (AC-3) - 3RT25 59

Contatores para a manobra de capacitores 3RT26 188

Contatores para manobra de capacitores 3MT7 189

Controlador de Fator de Potência BR6000 190

Controlador programável SIMATIC S7-300 11

Controlador programável SIMATIC S7-400 12

Controlador programável SIMATIC S7-1200 ..... 7 a 8

Controlador programável SIMATIC S7-1500 9

Conversores de frequência - SINAMICS ..... 193 a 205

Disjuntor Aberto 3WA ..... 127 a 128

As informações aqui contidas
correspondem ao estado atual da técnica,
e estarão sujeitas a alterações

Sumário **Páginas**

Disjuntor Aberto 3WL ..... 123 a 126

Disjuntores em Caixa Moldada - 3VA ..... 109 a 122

Disjuntores em Caixa Moldada - 3VJ ..... 101 a 103

Disjuntores em Caixa Moldada - 3VM ..... 104 a 108

Disjuntores-motor - 3VS Smart 45

Disjuntores-motor SIRIUS - 3RV2 ..... 49 a 50

Dispositivos DR / Módulos DR / Disjuntores DR ..... 91 a 93

Dispositivos de proteção contra-surtos DPS ..... 94 a 97

Dispositivos modulares para comando, manobra e proteção - Sistema N ..... 98 a 100

Firewalls - Roteadores - Analisadores 20

Fontes de alimentação SITOP ..... 40 a 41

Fusíveis NH - 3NA 137

Fusíveis ultrarrápidos SITOR - 3NE ..... 138 a 139

IHM – Interface Homem Máquina 8

Indutores para controle de harmônicas 4DB 191

Minidisjuntores ..... 85 a 90

Módulo de descarga rápida para capacitores - MDRC 191

Módulo lógico de comando e controle LOGO! ..... 5 a 6

Multimedidores PAC1020, SMART 7KT, PAC3120, PAC3220 e PAC4200 ..... 180 e 181

Multimedidores PAC1600, PAC2200 e PAC3200T 182

Partida ultra-compacta SIRIUS - 3RM1 65

Quadros para distribuição de energia elétrica (Quadros termoplásticos) 192

Relé inteligente para proteção e comando de motores - SIMOCODE pro 3UF7 174

Relés de interface SIRIUS - 3RQ ..... 162 a 166

Relés de monitoramento de corrente SIRIUS - 3RR2 61

Sumário

Páginas

Relés de segurança programável e modular - 3SK e 3RK ..... 172 a 173

Relés de sobrecarga - 3US Smart 48

Relés de sobrecarga SIRIUS - 3RU2 e 3RB2 ..... 51 a 52

Relés de supervisão 3UG07 ..... 175 a 176

Relés de tempo eletrônico - 7PU07 ..... 177 a 178

Relés de tempo SIRIUS - 3RP2 179

Relés e Contatores de estado sólido SIRIUS - 3RF2 e 3RF3 ..... 62 a 64

Remotas SIMATIC ET 200 9

Seccionadores / Comutadores ..... 129 a 136

Sistema de barramento de alimentação SIRIUS - Infeed System 3RV29 61

Sistemas de medição multicanal – PAC1200 e SEM3 ..... 183 a 184

Soft Starters SIRIUS 3RW - Guia completo de seleção ..... 69 a 84

Soft Starters SIRIUS 3RW - Guia rápido de seleção ..... 67 a 68

Soft Starters SIRIUS 3RW - Matriz de seleção 66

Switches industriais ..... 13 a 20

Transformadores de comando e potencial 4AM 44

Transformadores de corrente 4NC ..... 42 a 43

Wireless industrial ..... 21 e 22

As informações aqui contidas
correspondem ao estado atual da técnica,
e estarão sujeitas a alterações

Siemens Infraestrutura e Indústria Ltda.

Av. Mutinga, 3800

05110-902 - São Paulo - SP

www.siemens.com.br

Impresso em fevereiro/23

As informações presentes nesta publicação contêm apenas descrições ou características de desempenho que nem sempre coincidirão com determinados casos concretos de aplicação, ou elas ainda podem variar em função de uma eventual continuação do desenvolvimento dos produtos. As características de desempenho somente terão um vínculo obrigatório quando existir uma adesão por escrito nos termos de contrato. Todas denominações de produto podem ser marcas registradas da Siemens AG ou de fornecedores desta, cujo uso por terceiros pode implicar na violação de direitos autorais.